



OCTOBRE 2022



Loiselet Fonderie
Fondeur de fonte depuis 1850



Catalogue fonte 2022

Industrie - Art & tradition - Mobilier urbain
Voirie & Assainissement

SOMMAIRE

■ Industrie	4		
.....			
Activité industrielle	5	Grille d'aération	93
Choix des fontes	6	Accessoire de cheminée	95
Correspondances des normes	7	Palmette et rosace	101
Caractéristiques mécaniques des fontes	8	Escalier	104
Tolérances dimensionnelles	10	Rampe	108
Prototypage et conception CAO	12	Pomme de pin et boule d'escalier	113
Process de fonderie utilisés	13	Colonne et chapiteau	114
Politique qualité	14	Clôture de parc et jardin	116
Contrepoids fonte	15	Plancha fonte &	117
Masses périodiques	16	Pièces fonte de décoration	118
		Restauration & reproduction	119
■ Art & tradition	22		
.....			
Appui de fenêtre	24	■ Mobilier urbain	120
Grille de balcon	29	
Balustrade	41	Lampadaire	122
Grille de porte	48	Lanterne et console	124
Grille de défense	48	Bancs	125
Pointe de grille	50	Borne de rue et potelet	130
Pattes de fixation et scellement	52	Borne Prestige et Pergola	132
Main courante et fer plat	54	Bac à oranger jardinier	133
Plaque fonte simple et lisse	57	Fontaine Vase Médicis Table Bistrot	134
Plaque de cheminée décorée	58	Colonne d'information, panneau d'information	135
Recupérateur de chaleur	88	Grille gratte pied	136
Trappe et clapet de cheminée	91	Repère de départ de golf	137
Grille de chauffage	92		

■ Voirie & Assainissement	138
.....	
Regard prise de terre	140
Regard de branchement	141
Grille plate et concave	142
Trappe	144
Regard hydraulique	148
Bouche a clef	151
Avaloir	152
Gargouille	155
Regard de chaussée et trottoir	156

■ Agricole	162
.....	
Masse de tracteur jerrican	164
Masse de tracteur monobloc	180
Porte masse de tracteur	181
Masse de roue de tracteur	182
Rouleau Croskill & Packer	198

■ Métallerie & Serrurerie	201
.....	
Métallerie et serrurerie	202



Industrie

■ Activité industrielle

Industrie

Dans le cadre de notre activité et de son développement industriel, nous avons acquis un savoir-faire nous permettant de travailler différentes nuances de fonte pour divers secteurs industriels.

Pour cela, nos fonderies disposent de tous les équipements et machines utiles à la production de pièces unitaires ou de grandes séries, nous produisons des pièces de quelques grammes à plus de 30 tonnes.

Pièces mécaniques pour l'industrie :

■ Agricole



■ BTP



■ Energie



■ Ferroviare



■ Industrie minière

■ Poêles, chauffages, usine professionnelle

■ Véhicules industriels et militaires

■ Pompes et vannes



■ Choix des fontes

Industrie

Selon vos besoins, il est important de bien choisir sa fonte.
Pour ce faire, nous mettons à disposition ce tableau :

Fontes à graphite sphéroïdale (GS)

Type de fonte	Température de fonctionnement (°C)	Usinabilité	Résistance à l'usure	Attitude trempe superficielle induction ou faible	Durcissement superficiel par nitruration	Soudabilité
EN GJS 350 22 LT	<500	très bonne	faible	faible	bon	Uniquement avec des électrodes spéciale fonte
EN GJS 400 18 LT	<500	très bonne	faible	faible	bon	
EN GJS 400 15	<500	très bonne	faible	faible	bon	
EN GJS 450 10	<500	bonne	faible	faible	bon	
EN GJS 500 7	<500	bonne	bonne	bonne	bon	
EN GJS 600 3	<500	bonne	bonne	bonne	bon	
EN GJS 700 2	<500	moyenne	très bonne	très bonne	très bon	
EN GJS 800 2	<500	moyenne	très bonne	très bonne	très bon	
EN GJS 450 18	<500	bonne	faible	faible	bon	
EN GJS 500 14	<500	bonne	faible	faible	bon	
EN GJS 600 10	<500	bonne	faible	faible	bon	
Nuance à haute résistance	Température de fonctionnement (°C)	Usinabilité	Résistance à l'usure	Trempe superficielle à la flamme ou par induction	Durcissement superficiel par nitruration	Soudabilité
EN GJS 800 10	<200	moyenne	très bonne	Ni durcissable ni soudable		
EN GJS 1050 6	<200	moyenne	très bonne			
EN GJS 1200-3	<200	difficile	très bonne			
Nuance alliées	Température de fonctionnement (°C)	Usinabilité	Résistance à l'usure	Trempe superficielle à la flamme ou par induction	Durcissement superficiel par nitruration	Soudabilité
EN GJS SiMo40-6	<700	moyenne	bonne	-	-	Uniquement avec des électrodes
EN GJS SiMo45-10	<700	moyenne	bonne	-	-	
EN GJSA XNiSiCr35-5-2	<900	bonne	moyenne	-	-	

Fontes à graphite lamellaire (GL)

Propriétés d'emploi	Usinabilité	Capacité d'amortissement	Résistance à l'usure	Trempe superficielle à la flamme ou par induction	Durcissement superficiel par nitruration	Soudabilité
EN - GJL 150	très bonne	très bonne	moyenne	inadaptée	bon	NON
EN - GJL 200	très bonne	très bonne	bonne	faible	bon	
EN - GJL 250	très bonne	très bonne	très bonne	bonne	bon	
EN - GJL 300	très bonne	très bonne	très bonne	très bonne	très bon	

■ Correspondance des normes

Industrie

Fonte à graphite sphéroïdale (GS)

Matériau num	EN Européenne	DIN Allemagne	W.-Nr	AFNOR France	BS royaume uni	ASTM Etas Unis	ISO 1083
EN JS-1015	EN GJS 350-22 LT	GGG -35.3	-	FGS 350-22	350/22	60-40-18 +	350.22
EN JS-1025	EN GJS 400-18 LT	GGG -40.3	-	FGS 400-18	-	60-40-18 +	400.18
EN JS-1030	EN GJS 400-15	GGG -40	0717-02	FGS 400-15	420/12	65-45-12 +	420.12
EN JS-1040	EN GJS 450-10	GGG -40 (-)	-	FGS 450-10	-	65-45-12 -	450.10
EN JS-1050	EN GJS 500-7	GGG -50	0727-02	FGS 500-7	500/7	80-55-06 +	500.7
EN JS-1060	EN GJS 600-3	GGG -60	0732-03	FGS 600-3	600/3	80-60-03 +	600.3
EN JS-1070	EN GJS 700-2	GGG -70	0737-01	FGS 700-2	700/2	100-70-03 +	700.2
EN JS-1080	EN GJS 800-2	GGG -80	-	FGS 800-2	800/2	120-90-02 -	800.2
EN JS-1090	EN GJS 900 2	GGG -90	-	FGS 900-2	900/2	120-90-02 +	900.2
EN JS-1100	EN-GJS-1000-5	GGG -100B/A	-	FGS 1000-5	-	-	-
-	EN-GJS-AX	GGG -NiSiCr 35 5	-	NFA32-201	-	-	-
-	EN GJS 450-18	-	-	NFA32-201	-	-	-
-	EN GJS 500-14	-	-	NFA32-201	-	-	-
-	EN GJS 600-10	-	-	NFA32-201	-	-	-

Fonte à haute résistance (GS)

5.3400	EN GJS 800-10	DIN EN 1564	-	-	-	-	-
-	EN GJS 1050-6	DIN EN 1564	-	-	-	-	-
-	EN GJS 1200-3	DIN EN 1564	-	-	-	-	-

Fonte à nuance alliée (GS)

-	EN GJS SiMo40-6	-	-	-	-	-	-
-	EN GJS SiMo45-10	-	-	-	-	-	-
-	EN GJSA XNiSiCr35-5-2	-	-	-	-	-	-

Fonte graphite lamellaire (GL)

Matériau num	EN Européenne	DIN Allemagne	W.-Nr	AFNOR France	BS royaume uni	ASTM Etas Unis	ISO 1083
-	EN-GJL-150	GG -15	0.6015	FT 15 D	Grade 150	25B	350-22
-	EN-GJL-200	GG -20	0.6020	FT 20 D	Grade 220	30B	400-18
-	EN-GJL-250	GG -25	0.6025	FT 25 D	Grade 260	35B	400-15
-	EN-GJL-300	GG -30	0.6030	FT 30 D	Grade 300	45B	500-7

■ Caractéristiques mécaniques des fontes

Industrie

Fonte GL

Caractéristiques mécaniques	Masse volumique (ρ en kg/dm ³)	Effort de tension, $R_{p0,2}$ (Mpa)	Effort de rupture, R_m (MPa)	Allongement, A (%)	Coefficient moyen de dilatation thermique entre 20(°C) (10-6/(°C))			
					Module d'élasticité (Gpa)	20 °C	(-)100°C	200 °C
EN G.JL 150	7,1	98 – 165	150 – 250	0,3 – 0,8	78 - 103	10	11,7	13
EN G.JL 200	7,15	130 – 195	200 – 300	0,3 – 0,8	88 - 113	10	11,7	13
EN G.JL 250	7,2	165 – 228	250 – 350	0,3 – 0,8	20	-100	200	400
EN G.JL 300	7,25	195 – 260	300 – 400	0,3 – 0,8	108 - 137	10	11,7	13

Fonte GS

Caractéristiques mécaniques	EN GJS 350 22 LT	EN GJS 400 18 LT	EN GJS 400 15	EN GJS 450 10	EN GJS 500 7	EN GJS 600 3
Résistance à la rupture R_m MPA	350	400	400	450	500	600
Limite élastique à 0,2% RPO, 2 et MPA	220	240	250	310	320	370
Allongement en %	22	18	15	10	7	3
Résilience						
à 23°C	17	14	-	-	-	-
à -20°C	-	12	-	-	-	-
à -40°C	12	-	-	-	-	-
Dureté Brinell HBW	<160	130-175	135-180	160-210	170-230	190-270
Caractéristiques annexe	EN GJS 350 22 LT	EN GJS 400 18 LT	EN GJS 400 15	EN GJS 450 10	EN GJS 500 7	EN GJS 600 3
Module d'élasticité en GPA	169	169	169	169	169	174
limite d'endurance (1) en MPA	180	195	-	210	224	248
limite d'endurance (2) en MPA	114	122	-	128	134	149
Masse volumique ρ en kg/dm ³	7,1	7,1	7,1	7,1	7,1	7,2
Conductivité thermique						
λ en W/(K.m)	36,2	36,2	36,2	36,2	35,2	32,5
Coefficient de dilatation linéaire						
α jusqu'à 200°C en 10-6/K	12,5	12,5	12,5	12,5	12,5	12,5
Coefficient de Poisson						

Fonte GS (2)

Caractéristiques mécaniques	EN GJS 700 2	EN GJS 800 2	EN GJS 450 18	EN GJS 500 14	EN GJS 600 10
Résistance à la rupture R_m MPA	700	800	450	500	600
Limite élastique à 0,2% RPO, 2 et MPA	420	480	350	400	470
Allongement en %	2	2	18	14	10
Résilience					
à 23°C	-	-	8	3	-
à -20°C	-	-	4	3	-
à -40°C	-	-	3	2	-
Dureté Brinell HBW	225-305	245-335	170-200	185-215	200-230
Caractéristiques annexe	EN GJS 700 2	EN GJS 800 2	EN GJS 450 18	EN GJS 500 14	EN GJS 600 10
Module d'élasticité en GPA	176	176	176	170	170
limite d'endurance (1) en MPA	280	304	210	225	275
limite d'endurance (2) en MPA	168	182	130	140	165
Masse volumique ρ en kg/dm ³	7,2	7,2	7,1	7	7
Conductivité thermique					
λ en W/(K.m)	31,1	31,1	-	-	-
Coefficient de dilatation linéaire					
α jusqu'à 200°C en 10-6/K	12,5	12,5	-	-	-
Coefficient de Poisson					

Fonte GS (3) à haute résistance et allié

Caractéristiques mécaniques	EN GJS 800 10	EN GJS 1050 6	EN GJS 1200-3	EN GJS SiMo40-6	EN GJS SiMo45-10	EN GJSA XNiSiCr35-5-2
Résistance à la rupture R_m MPA	800	105	120	480	550	380
Limite élastique à 0,2% RPO, 2 et MPA	500	700	850	380	460	210
Allongement en %	10	6	3	8	5	10
Résilience						
à 23°C	10	-	-	-	-	-
Dureté brinell HBW	250-310	320-380	340-420	190-240	200-250	130-170
à 780°C						
Résistance à la rupture	-	-	-	70	70	130
Limite élastique à 0,2%	-	-	-	35	35	90
Module d'élasticité	-	-	-	30	30	100

FONDERIE LOISELET - 65 FAUBOURG VALMORIN 28210 NOGENT LE ROI - Tel : +33 9 53 45 11 13 - www.loiselet.com

Fonderie loiselet - 65 faubourg valmorin 28210 Nogent le roi - Tel : +33237653742 - www.loiselet.com

■ Caractéristiques mécaniques des fontes

Industrie

Fonte GL										
Caractéristiques physiques	Conductivité thermique (W/m.°C)					Capacité thermique spécifiques (J/kg.°C)		Résistivité électrique spécifique (Ω mm²/m)	Densité (kg/dm³)	Coefficient de Poisson
	100 °C	200 °C	300 °C	400 °C	500 °C	200 °C	600 °C	20 °C	20 °C	20 °C
EN GJL 150	52.5	51	50	49	48.5	460	535	0.8	7.1	0.26
EN GJL 200	50	49	48	47	46	460	535	0.77	7.15	0.26
EN GJL 250	100	200	300	400	500	200	600	20	20	20
EN GJL 300	47.5	46	45	44	43	460	535	0.7	7.25	0.26

Fonte GS						
Caractéristiques physiques	Masse volumique	conductivité thermique	Coefficient de dilatation linéaire	Module d'élasticité	limite d'endurance (1)	limite d'endurance (2)
	ρ en kg/dm³	λ en W/(K.m)	α jusqu'à 200°C en 10 ⁻⁴ /K	E GPA	Mpa	Mpa
EN GJS 350 22 LT	7,1	36,2	12,5	169	180	114
EN GJS 400 18 LT	7,1	36,2	12,5	169	195	122
EN GJS 400 15	7,1	36,2	12,5	169	-	-
EN GJS 450 10	7,1	36,2	12,5	169	210	128
EN GJS 500 7	7,1	35,2	12,5	169	224	134
EN GJS 600 3	7,2	32,5	12,5	174	248	149
EN GJS 700 2	7,2	31,1	12,5	176	280	168
EN GJS 800 2	7,2	31,1	12,5	176	304	182
EN GJS 450 18	7,1	-	-	176	210	130
EN GJS 500 14	7	-	-	170	225	140
EN GJS 600 10	7	-	-	170	275	165

Nuance à haute résistance	Masse volumique	conductivité thermique	Coefficient de dilatation linéaire	Module d'élasticité	limite d'endurance (1)	limite d'endurance (2)
	ρ en kg/dm³	λ en W/(K.m)	α jusqu'à 200°C en 10 ⁻⁴ /K	E GPA	Mpa	Mpa
EN GJS 800 10	7,1	20 -- 23	14 -- 18	170	375	225
EN GJS 1050 6	7,1	20 -- 23	14 -- 18	168	430	265
EN GJS 1200-3	7	20 -- 23	14 -- 18	167	450	280

Nuance alliées	Masse volumique	conductivité thermique	Coefficient de dilatation linéaire	Module d'élasticité	à 780°C	
	ρ en kg/dm³	λ en W/(K.m)	α jusqu'à 200°C en 10 ⁻⁴ /K	E GPA	limite élastique à 0,2%	Module d'élasticité
EN GJS SiMo40-6	6,8 -- 7,0	22-26 (à 100°C) 25-30 (à 200°C)	11-13	160-180	35	30
EN GJS SiMo45-10	6,8 -- 7,0	22-26 (à 100°C) 25-30 (à 200°C)	11-13	160-180	35	30
EN GJSA XNiSiCr35-5-2	7,45	12,6 (à 100°C)	12,9	130-150	90	100

■ Tolérances dimensionnelles

Industrie

TOLERANCES DIMENSIONNELLES (EXTRAIT DE LA NORME ISO 8062-3 - OCTOBRE 2017)

Cotes nominales de La pièce brute		Tolérances dimensionnelles linéaires pour la classe de tolérance dimensionnelle (DCTG)*															
		DCT G 1	DCT G 2	DCT G 3	DCT G 4	DCT G 5	DCT G 6	DCT G 7	DCT G 8	DCT G 9	DCT G 10	DCT G 11	DCT G 12	DCT G 13	DCT G 14	DCT G 15	DCT G 16
-	≤10	0,09	0,13	0,18	0,26	0,36	0,52	0,74	1,00	1,50	2,00	2,80	4,20	-	-	-	-
	>10	0,10	0,14	0,20	0,28	0,38	0,54	0,78	1,10	1,60	2,20	3,00	4,40	-	-	-	-
	>16	0,11	0,15	0,22	0,30	0,42	0,58	0,82	1,20	1,70	2,40	3,20	4,60	6,00	8,00	10	12,00
>25	≤40	0,12	0,17	0,24	0,32	0,46	0,64	0,90	1,30	1,80	2,60	3,60	5,00	7,00	9,00	11,00	14,00
	>40	0,13	0,18	0,26	0,36	0,50	0,70	1,00	1,40	2,00	2,80	4,00	5,60	8,00	10,0	12,00	16,00
	>63	0,14	0,20	0,28	0,40	0,56	0,78	1,10	1,60	2,20	3,20	4,40	6,00	9,00	0	14,0	18,0
>100	≤160	0,15	0,22	0,30	0,44	0,62	0,88	1,20	1,80	2,50	3,60	5,00	7,00	10,00	12,00	16,00	20,00
	>160	-	0,24	0,34	0,50	0,70	1,00	1,40	2,00	2,80	4,00	5,60	8,00	11,00	14,00	18,00	22,00
	>250	-	-	0,40	0,56	0,78	1,10	1,60	2,20	3,20	4,40	6,20	9,00	12,0	16,0	20,0	25,0
>400	≤630	-	-	-	0,64	0,90	1,20	1,80	2,60	3,60	5,00	7,00	10,00	14,00	18,00	22,00	28,00
	>630	-	-	-	-	1,00	1,40	2,00	2,80	4,00	6,00	8,00	11,00	16,00	20,00	25,00	32,00
	>1000	-	-	-	-	-	1,6	2,20	3,20	4,60	7,00	9,00	13,0	18,0	23,0	29,0	37,0
>1600	≤2500	-	-	-	-	-	-	2,60	3,80	5,40	8,00	10,00	15,00	21,00	26,00	33,00	42,00
	>2500	-	-	-	-	-	-	-	4,40	6,20	9,00	12,00	17,00	24,00	30,00	38,00	49,00
	>4000	-	-	-	-	-	-	-	-	7,00	10,0	14,0	20,0	28,0	35,0	44,0	56,0
	>6300	-	-	-	-	-	-	-	-	-	0	0	0	0	0	0	0
>10000	0	-	-	-	-	-	-	-	-	-	11,0	16,0	23,0	32,0	40,0	50,0	64,0

- (a) Pour les épaisseurs de paroi des classes DCTG 1 à DCTG 15, la classe immédiatement supérieure s'applique.
- (b) La classe DCTG 16 n'existe que pour les épaisseurs de paroi des pièces moulées généralement spécifiées en DCTG 15.

■ Tolérances dimensionnelles

Industrie

Classes de tolérance géométrique pour pièces moulées

Méthode	Classes de tolérance géométrique (GCTG) pour les métaux et alliages coulés								
	Acier	Fonte grise	Fonte à graphite sphé-roïdal	Fonte malléable	Alliages de cuivre	Alliages de zinc	Alliages de métaux légers	Alliages à base de nickel	Alliages à base de cobalt
Moulage en sable, moulage main	6 à 8	5 à 7	5 à 7	5 à 7	5 à 7	5 à 7	5 à 7	6 à 8	6 à 8
Moulage en sable, moulage machine et moulage en carapace	5 à 7	4 à 6	4 à 6	4 à 6	4 à 6	4 à 6	4 à 6	5 à 7	5 à 7
Moule métallique permanent (à l'exception de la coulée sous pression)	—	—	—	—	3 à 5	—	3 à 5	—	—
Coulée sous pression ^b	—	—	—	—	2 à 4	2 à 4	2 à 4	—	—
Moulage de précision (cire perdue)	^a	3 à 5	3 à 5	3 à 5	3 à 5	2 à 4	3 à 5	^a	^a

^a Pour les moulages de précision, suivant la plus grande dimension hors tout, on applique ce qui suit:

- ≤ 100 mm: classe 4 à 6;
- > 100 mm ≤ 400 mm: classe 4 à 8;
- > 400 mm: classe 4 à 9.

^b Pour les pièces coulées sous pression, on applique ce qui suit:

- Classe GCTG 2: à n'utiliser que par accord spécial;
- Classe GCTG 3: pièces moulées ordinaires, sans coulisseaux latéraux pour la forme extérieure;
- Classe GCTG 4: pièces moulées complexes et pièces moulées avec coulisseaux latéraux pour la forme extérieure.

■ Prototypage et conception CAO

Industrie

Dans un souci de réactivité et d'amélioration continue de la qualité, la fonderie Loiselet a développé en interne un département de conception et de modélisation.

En nous confiant leurs projets, les clients bénéficient d'une expérience et d'un savoir faire transversal.

Les modélisations sont réalisées sur nos stations CAO. Les modèles 3D nous permettent de valider les assemblages d'éléments, d'optimiser les matériaux, de mettre au point les meilleures techniques de production et de fournir les plans de fabrication des composants usinés ou fondus.

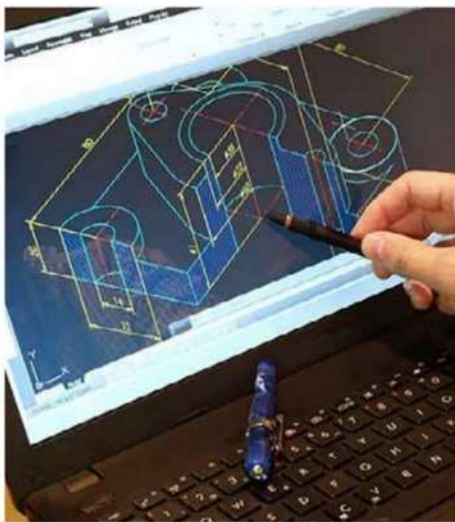

■ Du premier trait à l'image de synthèse

Le bureau d'études prend appui sur les technologies de conception assistée, que cela soit en 2D ou en 3D, de la création de primitives (lignes, arcs, volumes, ...) à la création d'objets complexes structurés et paramétrés (Architecture, Engineering, Gestion patrimoniale...), selon les objectifs à atteindre.

■ Prototypage rapide par impression 3D – 1 à 10 pièces

- > Rapidité : de 1 à 2 semaines seulement, pour une pièce brute
- > Economique : pas d'outillage préalable nécessaire
- > Réalisation du moule et des noyaux à partir d'un simple fichier 3D



■ Process de fonderie

Industrie

Le moulage en sable

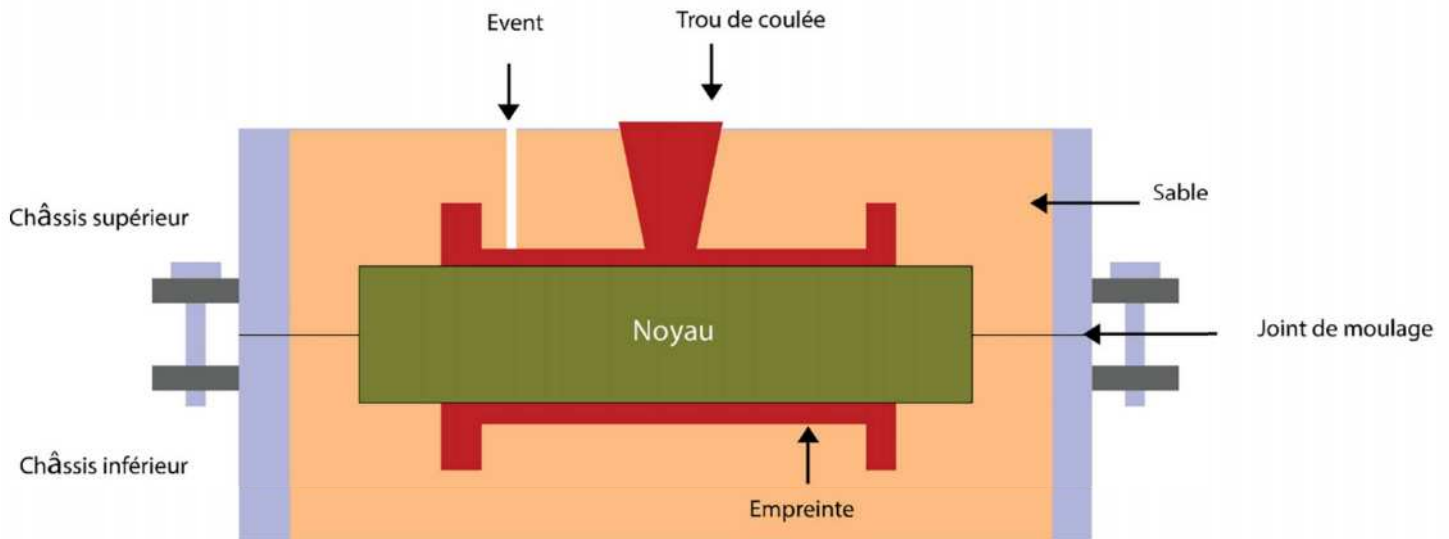

Le moulage en sable consiste à réaliser une empreinte dans le sable à partir d'un modèle aux formes de la pièce. Deux châssis métalliques parfaitement repérés entre eux, servent à maintenir le sable utilisé pour prendre l'empreinte du modèle.

Le fondeur prépare la partie inférieure du moule, le demi modèle est recouvert du sable.



Pour la partie supérieure du moule, le fondeur positionne la deuxième partie du modèle sur la première. Il ajoute le modèle du chenal de coulée puis remplit le châssis avec du sable.

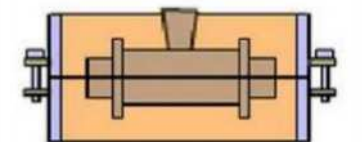

Le fondeur retire alors les demi modèles, perce les événements et retouche les empreintes si cela est nécessaire.

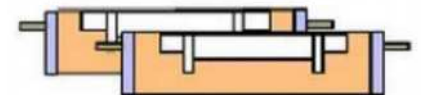

Le noyau est placé sur ses portées, puis le moule est refermé.

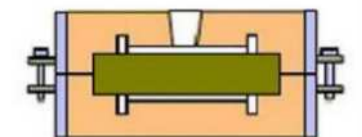

Le fondeur procède alors à la coulée de l'alliage en fusion dans le moule.

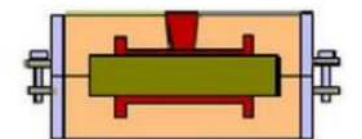

Une fois la pièce refroidie, le moule en sable est détruit et le sable traité. La pièce est séparée par sciage du canal de coulée et des événements. Un meulage est ensuite effectué afin de supprimer les bavures.

La pièce brute de fonderie est alors prête pour l'usinage de ses surfaces fonctionnelles.



<h2>POLITIQUE CONTROLE QUALITE</h2> <h3>REGLES D'ECHANTILLONNAGE</h3>	Référence document :	R-PP-02
	Rattachement procedure :	ICQS TI T6100 ST 009
	Indice :	
	Mise a jour :	19 - jan
	P	

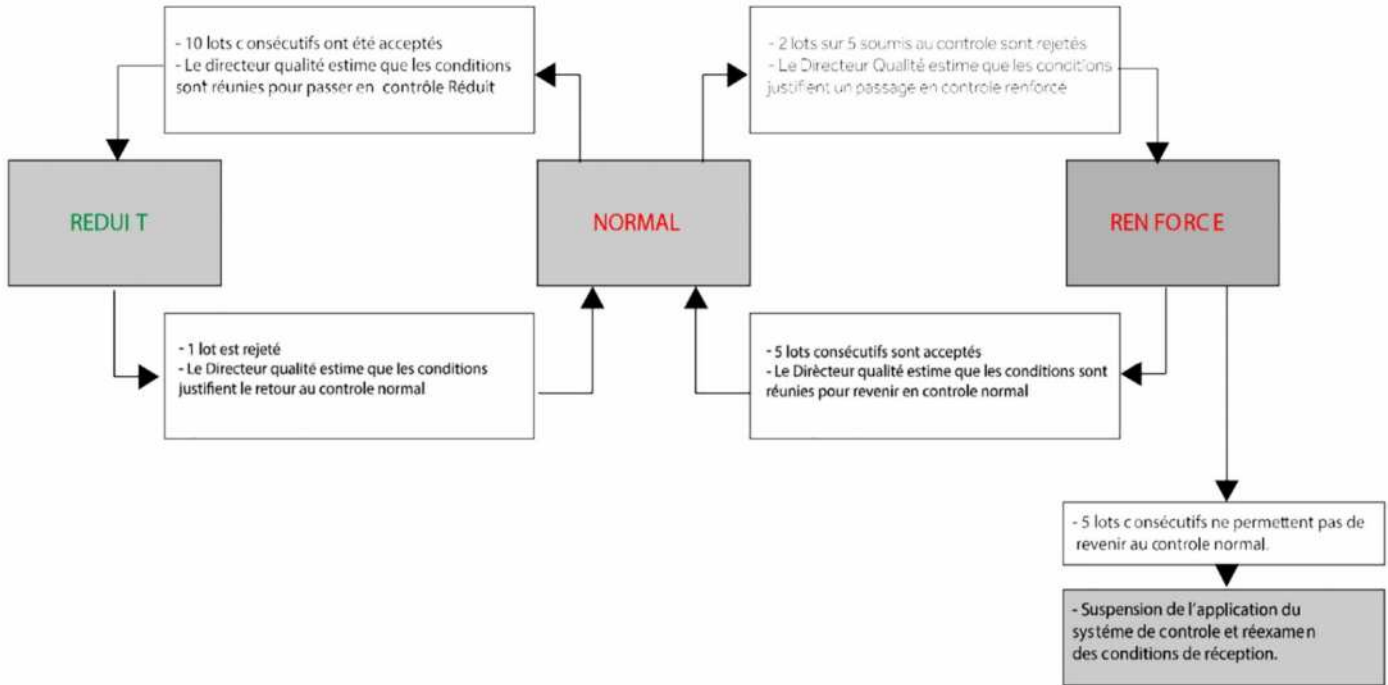

<h2>POLITIQUE CONTROLE QUALITE</h2> <h3>REGLES D'ECHANTILLONNAGE</h3>	Référence document :	R-PP-02
	Rattachement procedure :	ICQS TI T6100 S T009
	Indice :	
	Mise a jour :	19 - jan

Effectif des lots		Nombre d'échantillons à prélever	Critères d'acceptation	Critères de rejet		Nombre d'échantillons à prélever	Critères d'acceptation	Critères de rejet		Nombre d'échantillons à prélever	Critères d'acceptation	Critères de rejet
2 à 8	33% - 58%	5		1	53% - 58%	8		1	13% - 22%	2		1
9 à 15	20% - 31%	5		1	32% - 31%	8		1	6% - 13%	2		1
16 à 25	10% - 19%	5		1	16% - 19%	8		1	4% - 8%	2		1
26 à 50	6% - 10%	5		1	9% - 10%	8	1	1	2% - 4%	2		1
51 à 90	5% - 9%	8		1	5% - 9%	8		1	2% - 3%	3		1
91 à 150	5% - 9%	13		1	5% - 9%	13		1	2% - 3%	5		1
151 à 280	4% - 7%	20	1	2	4% - 7%	20		1	2% - 3%	8		1
281 à 500	3% - 6%	32	2	3	3% - 6%	32	1	2	1% - 3%	13	1	2
501 à 12000	2% - 4%	50	3	4	2% - 4%	50	2	3	1% - 2%	20	2	3
1201 à 3200	1% - 2%	80	5	6	1% - 2%	80	3	4	0% - 1%	32	3	4
3201 à 10000	0,36% - 1,25%	125	7	8	0,36% - 1,25%	125	5	6	0,14% - 0,5%	50	5	6
10001 à 35000		200	10	11	0,57%	200	8	9	0,23%	80	6	7
35001 et au dessus	0,57%											

■ Contrepoids fonte

Industrie

CONTREPOIDS POUR TENTE ET BARNUM



265*265*101h 30kg
passage 57mm
réf TR30



300*260*40h 15kg
passage 74mm
réf TR15



300*260*55h 20kg
passage 74mm
réf TRO20KG



300*260*35h 10 kg
passage 74 mm
réf TRO10KG



260*113*32h 5kg
réf TRO5KG



assemblage 20,10 et 5kg

■ Contrepoids fonte

Industrie

CONTREPOIDS POUR TENTE ET BARNUM



242*275*59h 12kg
passage 56mm
réf LC12KG

242*275*51h 10kg
passage 56mm
réf LC10KG
minimum de commande
nous consulter



225*205*57h 14kg
passage 52mm
réf TR14KG



250*118*205h 20kg



255*255*47h 15 KG
passage 52 mm
réf GED/SIN15



200*190*87h 14kg
passage 37mm
réf FORAIN 14EP37

200*190*90h 14kg
passage 55mm
réf FORAIN 14EP55



200*130*170h 25kg
réf LO25

■ Contrepoids fonte

Industrie

CONTREPOIDS POUR TENTE ET BARNUM



310*310*60h 15kg
trou 13mm
réf SB 15



324*324*87h 15 kg
trou 10 mm
réf SB15V2



250*250*50h 15kg
passage 55mm
réf EQUI15KG



290*152*122 h 25kg
réf BSI25KG



180*180*85h 14kg
passage 37
réf FORAIN14KG



235*145*93h 17kg
passage 35mm
réf FORAIN 17KG

■ Contrepoids fonte

Industrie

PAIN EN FONTE POUR THEATRE, CONTRE POIDS POUR SALLE DE SPECTACLE ET SCENIQUE



250*150*58h 12kg
réf TAM12KG



250*150*32h 6kg
réf TAM6KG

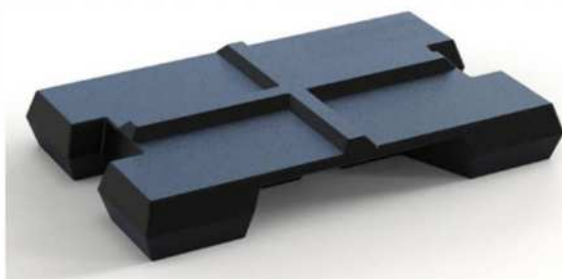

250*160*25h 6kg
passage 38mm
réf BC6KG



250*160*55h 12kg
passage 38mm
réf BC12KG



440*180*65h 25kg
réf MATEV25KG

■ Contrepoids fonte

Industrie

CONTREPOIDS, LEST, GEUSE, MASSE



126*39*250h 8.5kg
réf CP8.5



230*600*30h 25 kg
réf ADF25



255*72*37h 3.6kg
passage 21mm
réf L-5293



140*80h 3kg
réf CP3



100*80 de haut 3.6kg
trou 10mm
réf JUMP3.6



358*91*45h 10kg
réf LIT10KG



50*75h 1kg
trou 17mm
réf CYL1KG



216*80*80h 10kg
trou 9mm
réf CP10

■ Contrepoids fonte

Industrie

CONTREPOIDS ECHAFAUDAGE



369*185*79h 25kg
trou 36mm
ref SK25KG



300*200*108h 25kg
trou 33mm
réf ST3378

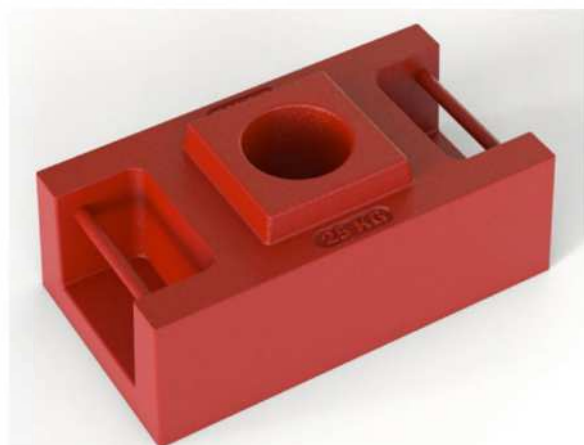

300*167*112h 25kg
trou 51mm
réf VST25



370*200*55h
25 kg
réf ALB25



305*165*105 h 25kg
trou 55mm
réf UST25KG

Masse périodique

Industrie

MASSE DE LESTAGE VGP ET CONTREPOIDS

GUEUSE EN FONTE DE CONTRÔLE ETALONNAGE PERIODIQUE

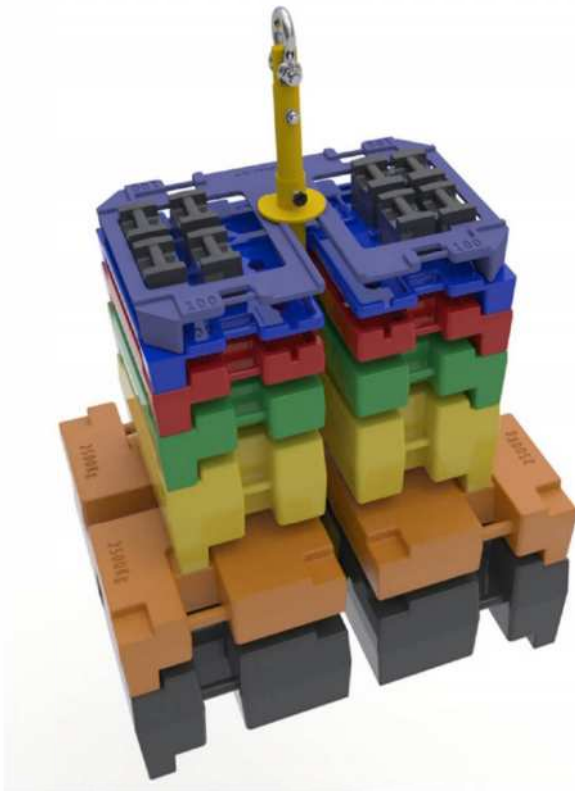

MASSE DE CONTRÔLE - ETALONNAGE PERIODIQUE

Utilisation

Masses destinées à la vérification d'équipements de sécurité. Conçues pour répondre aux exigences des épreuves statiques des accessoires de levage et des appareils de levage conformément à l'arrêté du 1er mars 2004.

Nos capacités d'ingénierie et de production nous permettent également de répondre à vos besoins spécifiques pour la conception et la fabrication de masses.

Nos masses sont toutes empilables entre elles indifféremment de leurs poids (pour les modèles de 200 à 2000 kg) afin d'obtenir le poids de contrôle désiré.

Caracteristiques techniques

Fonte à graphite lamellaire

Finitions : peinture noire standard

Tolérances : masse nominale +/- 5%

Poids : Masses de 25, 200, 500, 1000, 2000 kg

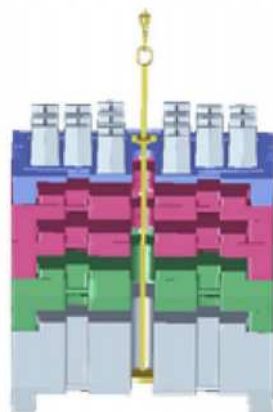

Description

Masses empilables et ajustables par tranche de 200, 500, 1000 et 2000 kg, manipulables par élingues, chariots élévateur et clef de levage.

Exemples d'applications :

- Grue
- Engin de terrassement
- Chariot élévateur
- Plateforme élévatrice
- Treuil et palan
- Portique de chantier
- Pont roulant et portique
- Hayon élévateur
- Table élévatrice

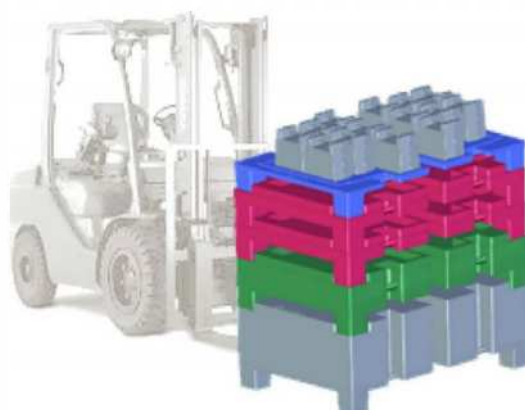
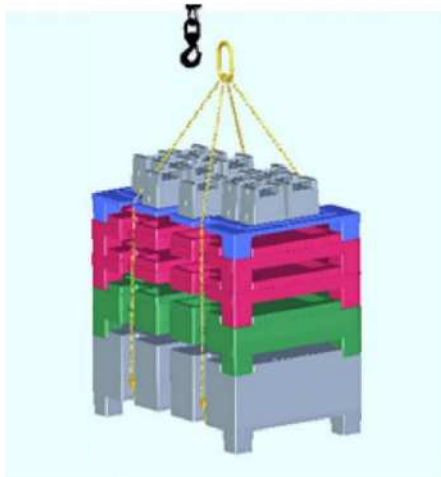

Masse de Lestage 25 kg

Caractéristiques dimensionnelles

Masse	:	25 Kg
Longueur hors-tout	:	130 mm
Largeur hors-tout	:	200 mm
Hauteur hors- tout	:	170 mm
Matière	:	FonteGraphiteLamellaire

Arrimage par Elingues / Moyen de Manutention

Manutention manuelle

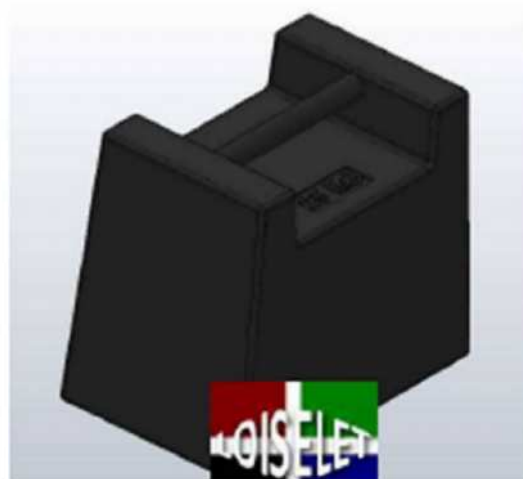

Stockage et Recommandation

Le stockage des masses de lestage en mode gerbé doit tenir compte des charges admissibles et de la planéité des sols.

Masse périodique

Industrie

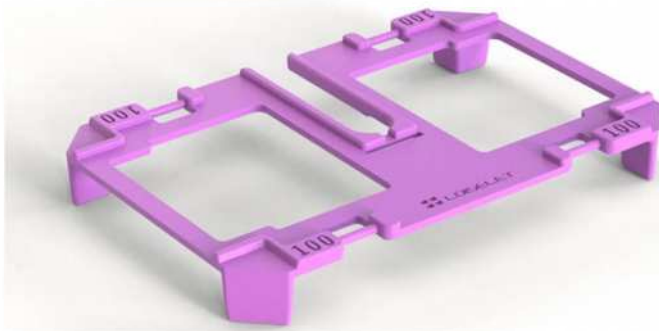

PLAQUE DE LESTAGE VGP DE 100 KG ref LOT100

- o • Masse : 100 kg
- o • Longueur hors-tout : 1195 mm
- o • Largeur hors-tout : 795 mm
- o • Hauteur hors- tout : 137 mm
- o • Matière : Fonte Graphite Lamellaire (GL)

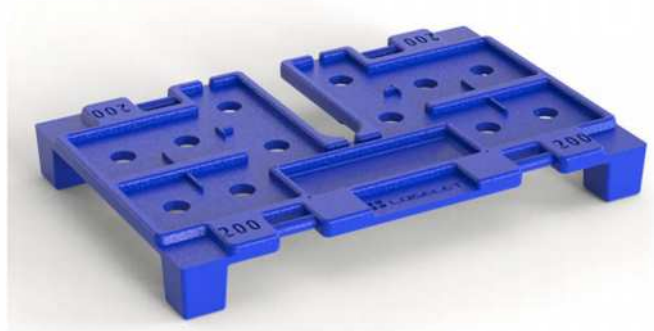

MASSE LESTAGE VGP DE 200 KG ref LOT200

- o • Masse : 200 kg
- o • Longueur hors-tout : 1195 mm
- o • Largeur hors-tout : 795 mm
- o • Hauteur hors- tout : 142 mm
- o • Matière : Fonte Graphite Lamellaire (GL)



PLAQUE DE LESTAGE VGP DE 500 KG réf LOT500

- o • Masse : 500 kg
- o • Longueur hors-tout : 1195 mm
- o • Largeur hors-tout : 795 mm
- o • Hauteur hors- tout : 206 mm
- o • Matière : Fonte Graphite Lamellaire (GL)

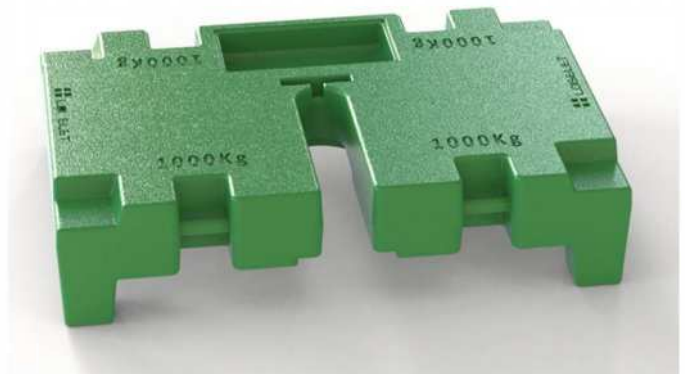

PLAQUE DE LESTAGE VGP DE 1000 KG réf LOT1000

- o • Masse : 1000 kg
- o • Longueur hors-tout : 1195 mm
- o • Largeur hors-tout : 795 mm
- o • Hauteur hors- tout : 263 mm
- o • Matière : Fonte Graphite Lamellaire (GL)



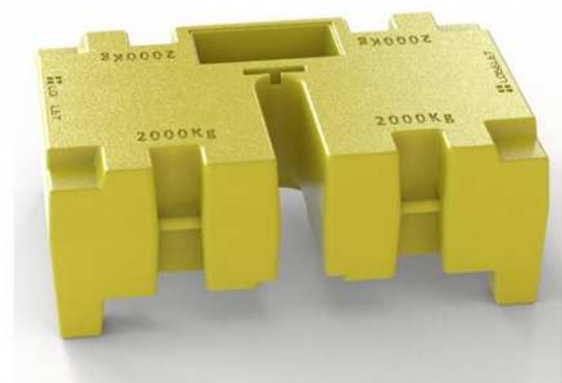

PLAQUE DE LESTAGE VGP DE 2000 KG réf LOT2000

- o ● Masse : 2000 kg
- o ● Longueur hors-tout : 1195 mm
- o ● Largeur hors-tout : 795 mm
- o ● Hauteur hors- tout : 431 mm
- o ● Matière : Fonte Graphite Lamellaire (GL)

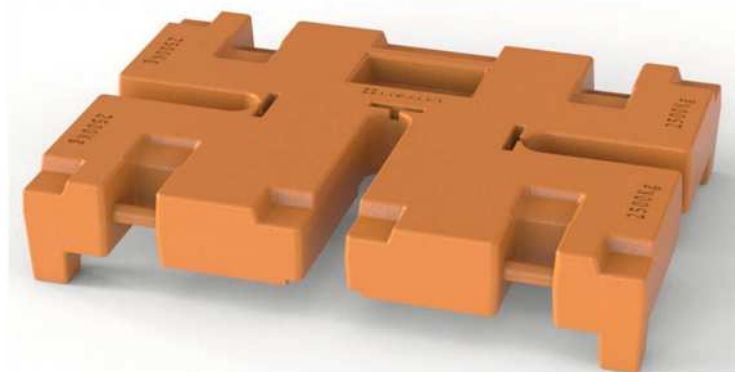

PLAQUE DE LESTAGE VGP DE 2500 KG réf LOT2500

- o ● Masse : 2500 kg
- o ● Longueur hors-tout : 1680 mm
- o ● Largeur hors-tout : 1185 mm
- o ● Hauteur hors- tout : 310 mm
- o ● Matière : Fonte Graphite Lamellaire (GL)

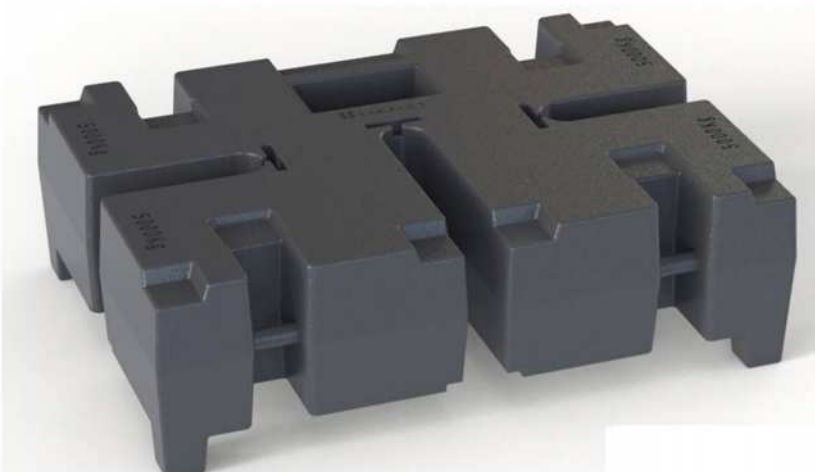

MASSE LESTAGE VGP DE 5000 KG réf LOT5000

- o ● Masse : 5000 kg
- o ● Longueur hors-tout : 1690 mm
- o ● Largeur hors-tout : 1195 mm
- o ● Hauteur hors- tout : 506 mm
- o ● Matière : Fonte Graphite Lamellaire (GL)



MASSE LESTAGE DE 25 KG réf LO25

- o ● Masse : 25 kg
- o ● Longueur hors-tout : 130 mm
- o ● Largeur hors-tout : 200 mm
- o ● Hauteur hors- tout : 170 mm
- o ● Matière : Fonte Graphite Lamellaire (GL)



■ CONTREPOIDS FONTE

Industrie

GALETTE DE CONTREPOIDS POUR TRAMWAY , LGV , TGV , RESAU SNCF



FONTE
H1450*D310 680KG



BARYTUNE
H1500*D324 530KG
H1460*D324 408KG
H1360*D304 245KG
H1560*D324 390KG



FONTE

310*75h 40g
réf 7761



FONTE

310*85h 40kg
réf 7762



FONTE

310*44h 20kg
réf 7763

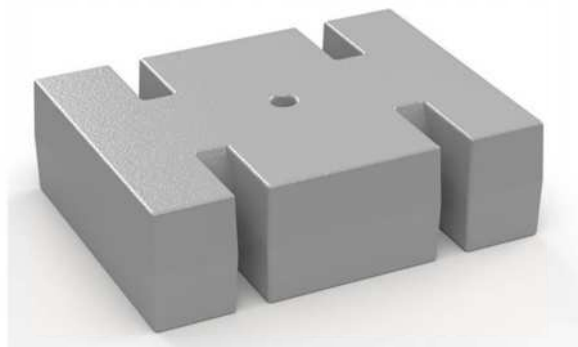

233*176*67 h 15.7kg
passage 16mm
trou 12mm
réf M380002

233*176*74h 20kg
passage 16mm
trou 12mm
réf COLH20

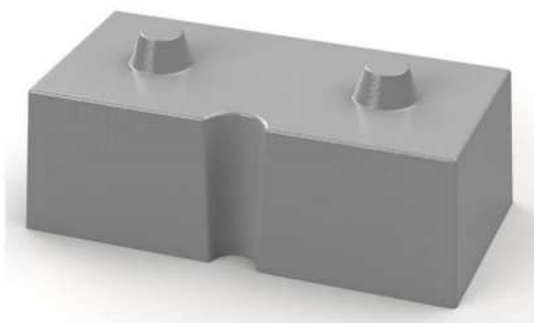

210*105*68h 10kg
passage r11
réf CP10KG68

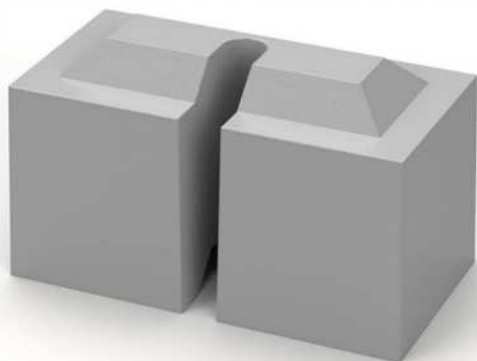

230*120*110h 20.7kg
passage 20mm
réf CP232 122 155

255*112*110h 19.8kg
passage 20mm
réf CTP20A

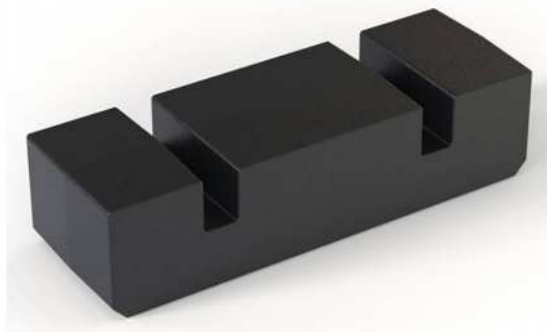

235*57*57h 7kg
passage 16mm
réf 7kg235



235*120*50h 9.5kg
trou 20mm
réf 9.5kg120



235*120*83h 15,7kg
trou 20mm
réf 15.7kg120

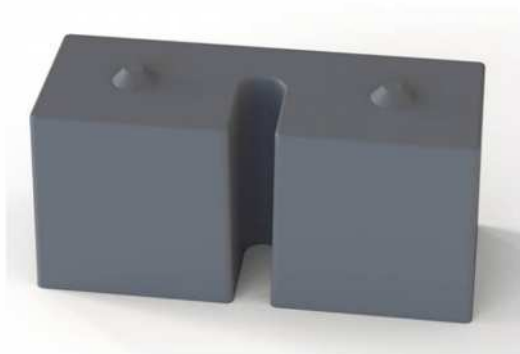

253*98*110h 18.2 kg
passage 22mm
réf CTP20 FONTE1

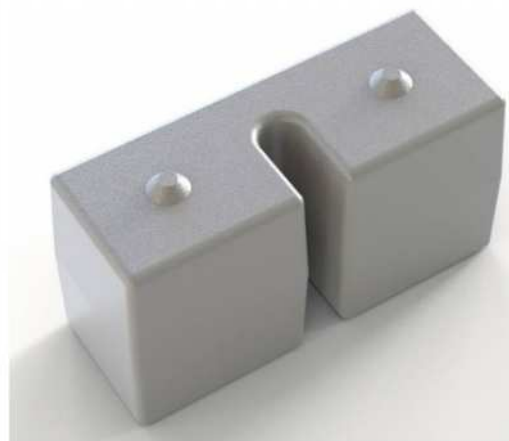

253*98*120h 20kg
passage 22mm
réf CTP20 V3H

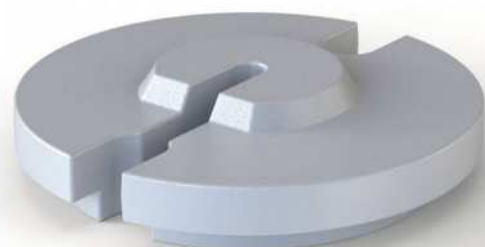

300*50h 20kg
passage 20mm
réf 7790



257*98*110h 18.3 kg
passage 22mm
réf CT20 V2SN



diamètre 300*45h 20kg
passage 18mm
réf GALD300H45



diamètre 300*88h 40kg
passage 38m trou 18mm
réf GALD300H88

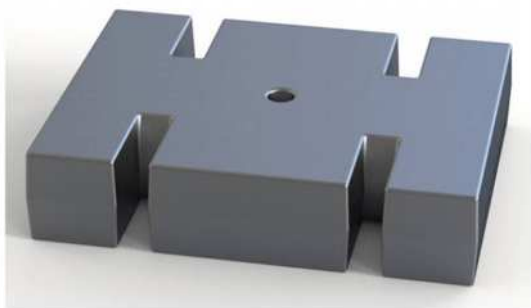

PLOMB

210*146*50 15 KG
passage 16mm
trou 12 mm
réf CTP15.53



PLOMB

255*98*27 h 7kg
passage 22mm
réf CTP7



Art & Tradition

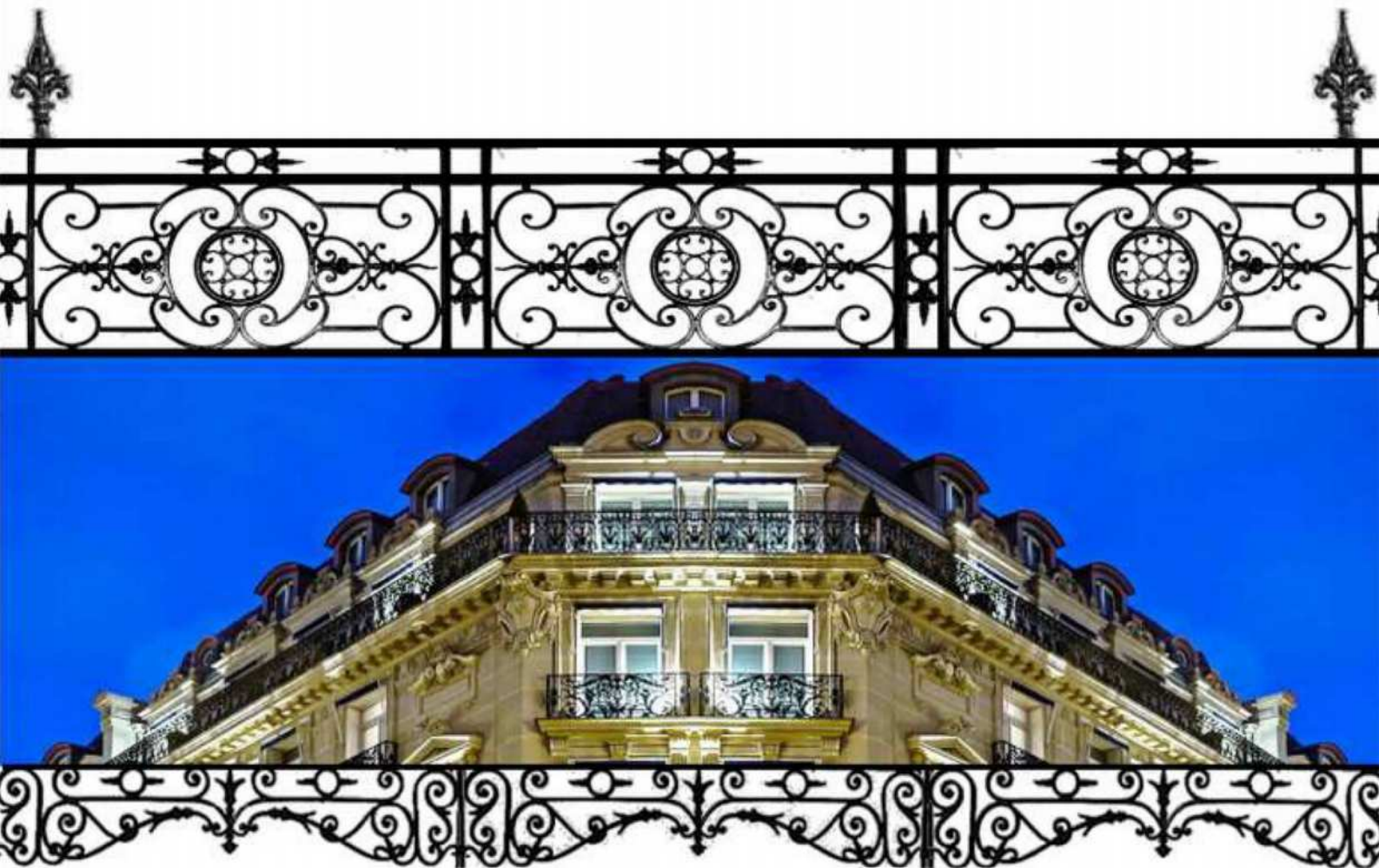

Fondeur de fonte, de bronze, à Nogent le Roi, depuis 6 générations (1850), distant de 65 kilomètres de Paris, représentant la « vieille entreprise familiale », avec toute la richesse de son expérience et de son passé, nous fabriquons des pièces en fonte pour l'industrie, pour la cheminée, pour la décoration intérieure et extérieure en série ou à l'unité.

En plus des articles figurant dans nos catalogues nous sommes également spécialisés dans la reproduction et copie de pièces existantes en fonte et bronze et la création de modèle suivant vos plans.

Nous ne manquerons pas d'étudier toutes vos propositions que vous voudrez bien nous soumettre.

Appui de fenêtre

Art & tradition

Depuis 1850 à Nogent le Roi – Eure et Loir
César Loiselet Créateur de l'industrie de la fonte d'Art

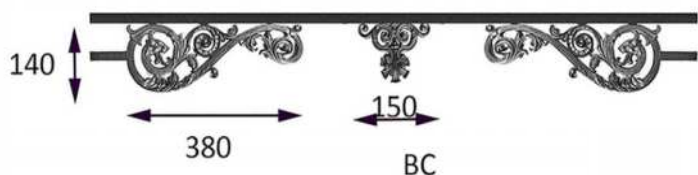
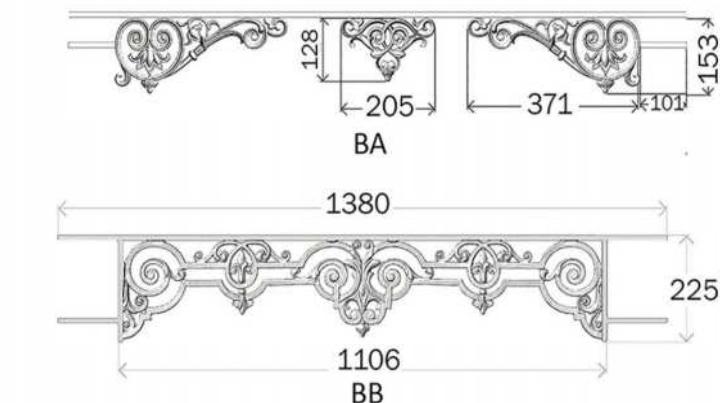

BF
LG1 : 1260mm LG2 : 1040mm
HT1 : 280mm



BE
LG1 : 1370mm LG2 : 1190mm
HT1 : 240mm



BJ
LG1 : 1200mm LG2 : 1040mm
HT1 : 255mm



BL
LG1 : 1440mm LG2 : 1210mm LG3 : 1030mm
HT1 : 227mm

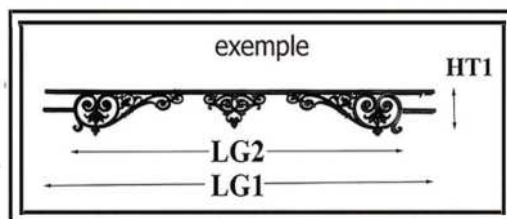

BD
LG1 : 1350mm LG2 : 1085mm LG3 : 970mm

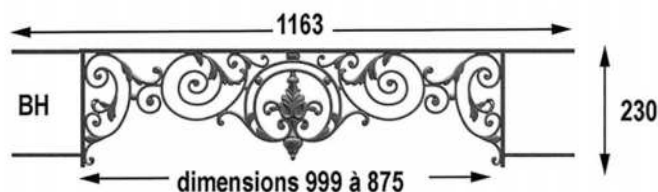
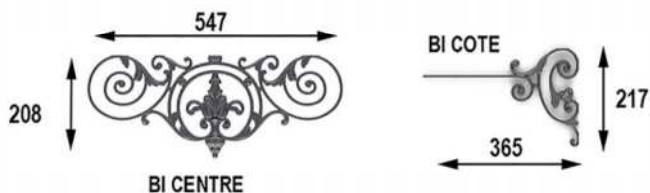
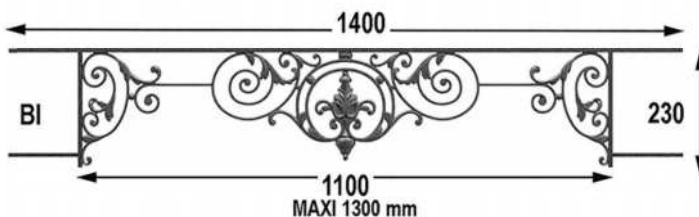

BG
HT1 150 mm LONGUEUR ADAPATBLE



BK
LG1 : 1440mm LG2 : 1210mm LG3 : 1030mm
HT1 : 235mm

Appui de fenêtre

Art & tradition

BM
LG1 : 440mm
HT1 : 315mm

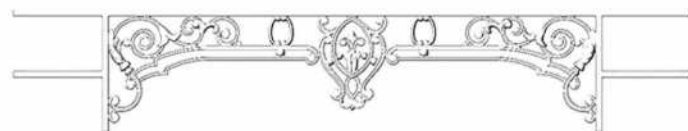
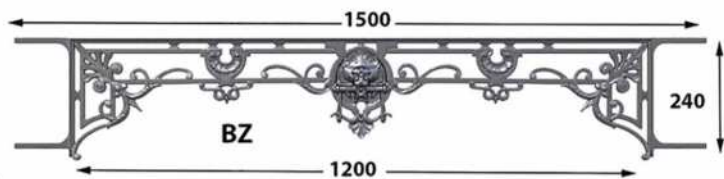
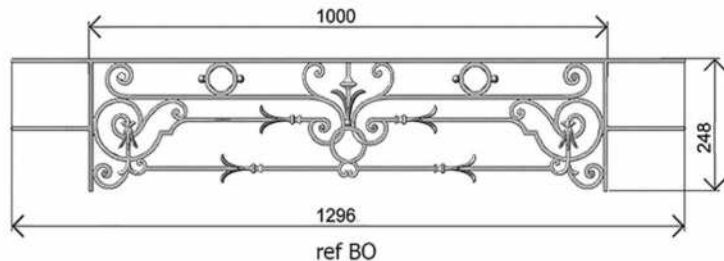
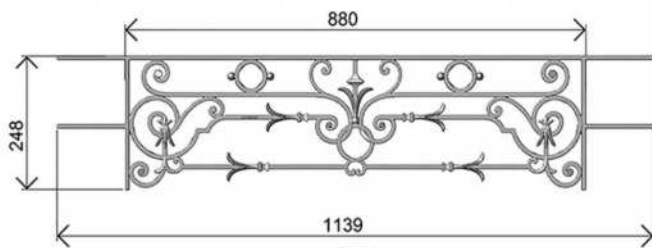
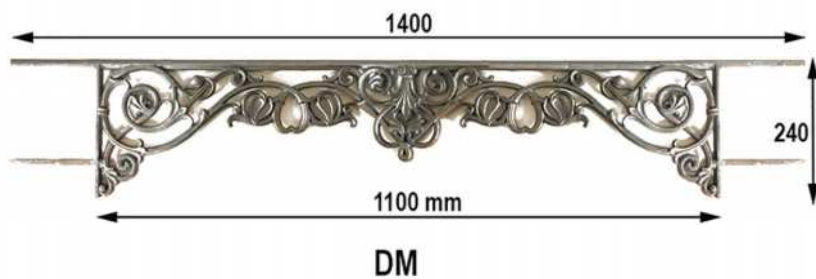
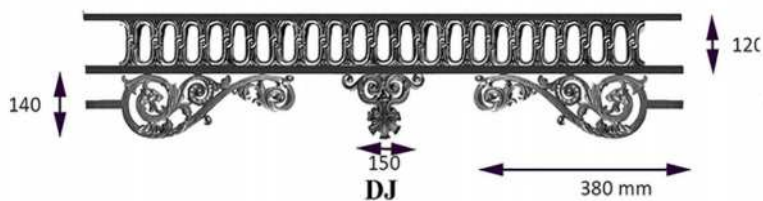
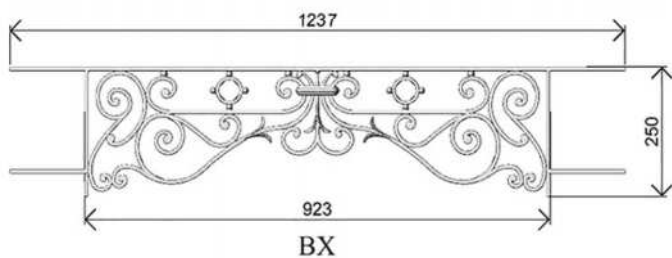
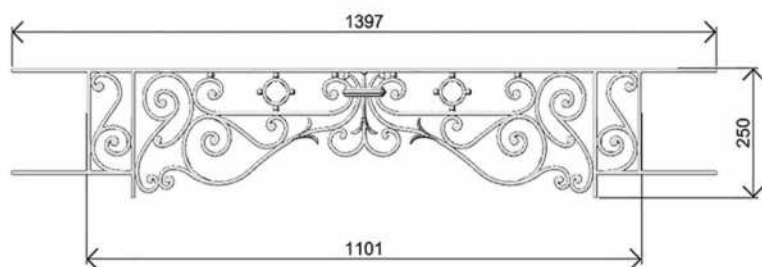
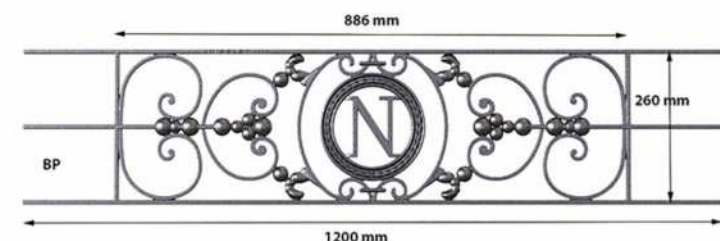
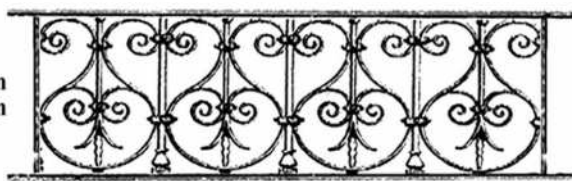

DI
HT1 : 220mm
LG1 : 1210mm LG2 : 890mm

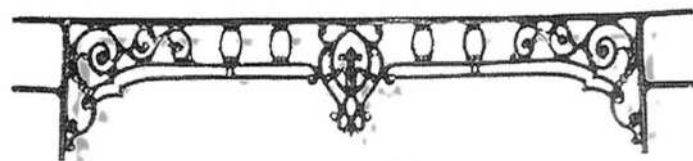

réf : **DK**
haut : 220 mm
long hors tout : 1270 mm
long intérieur : 1090 mm

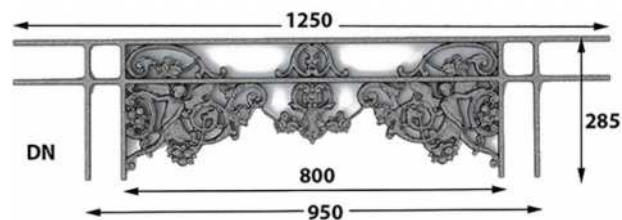
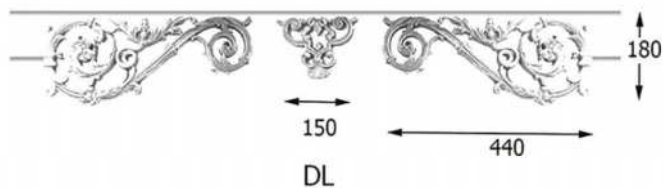

Appui de fenêtre

Art & tradition

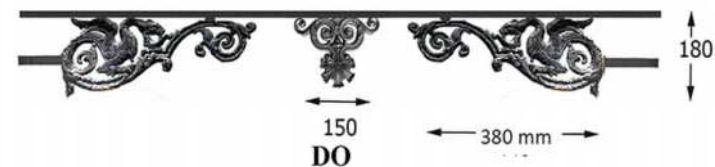

HT1 200 mm LONGUEUR ADAPTABLE



DP

HT1 135 mm LONGUEUR ADAPTABLE



DX

LG1 : 1110mm LG2 : 890 mm
HT1 : 230mm



DW

LG1 : 1480mm LG2 : 1235mm
HT1 : 360mm HT2 : 260mm



réf:	DT
haut:	235mm
long hors tout:	1270mm
long intérieur:	960mm



FB

HT1 : 265mm
LG1 : 1500mm LG2 : 1300mm LG3 : 1145mm



FD

HT1 : 222mm
LG1 : 1290mm LG2 : 960mm

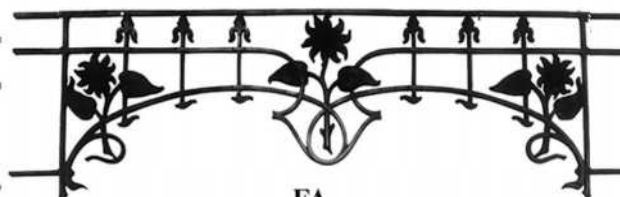

FA

HT1 : 370mm
LG1 : 1310mm LG2 : 1091mm

Appui de fenêtre

Art & tradition

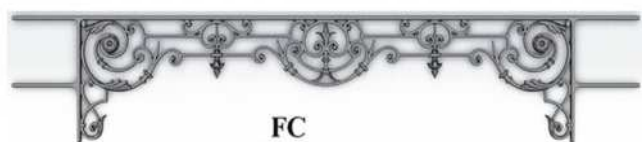

FC
HT1 : 268mm
LG1 : 1350mm LG2 : 1105mm



FE
LG1 : 1500mm LG2 : 950mm
HT1 : 260mm



FF
LG1 : 1465mm LG2 : 1335mm
HT1 : 290mm



FH
LG1 : 1390mm LG2 : 1170mm
HT1 : 220mm



FI
LG1 : 1260mm LG2 : 885mm
HT1 : 230mm



FM
LG1 : 1290mm LG2 : 930mm
HT1 : 285mm

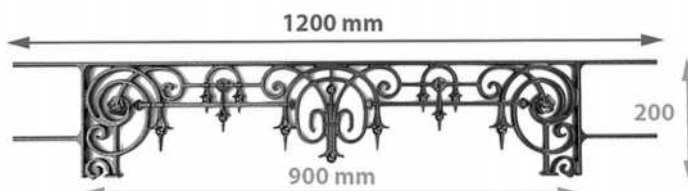

FJ

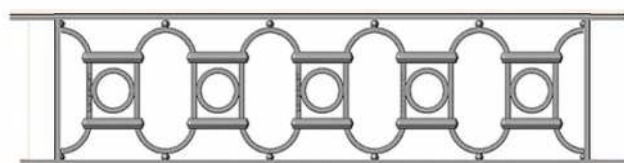

FK



FO
LG1 : 1100mm LG2 : 1000mm
HT1 : 260mm



FQ
LG1 : 1100mm LG2 : 890mm
HT1 : 315mm

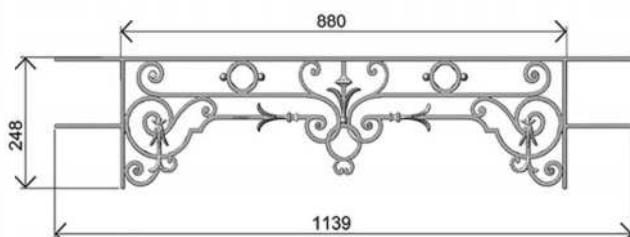

FP
LG1 : 1139mm LG2 : 880 mm
HT1 : 248 mm

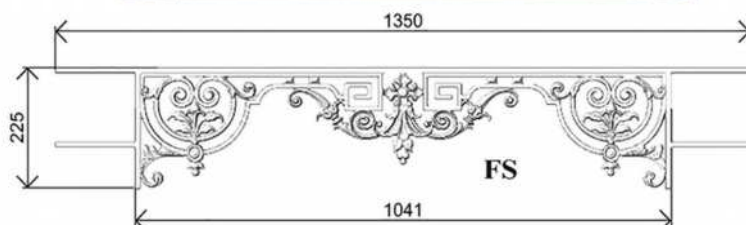

FS

Appui de fenêtre

Art & tradition



FX
 LG1 : 1060mm LG2 : 925mm
 HT1 : 180mm



FY
 150 380

135
 140



FT
 LG1 : 1075mm LG2 : 790mm
 HT1 : 205mm



FR
 LG1 : 1296 mm LG2 : 990mm
 HT1 : 250mm



FW
 LG1 : 1275mm LG2 : 1115mm
 HT1 : 250mm

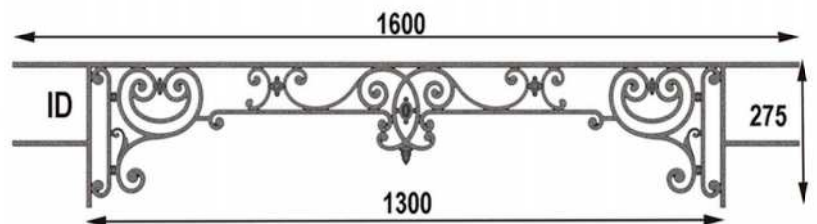
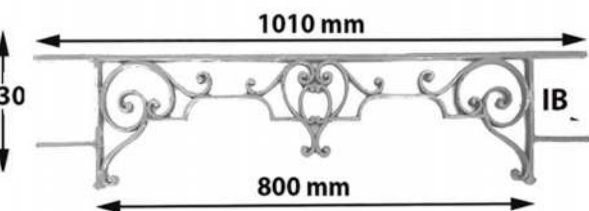
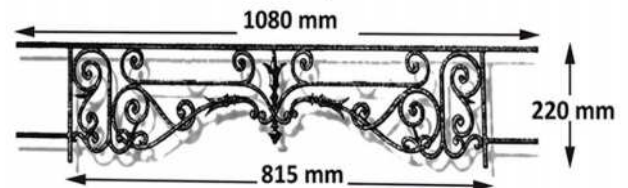
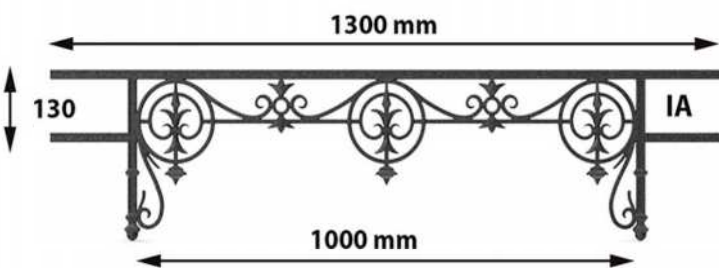
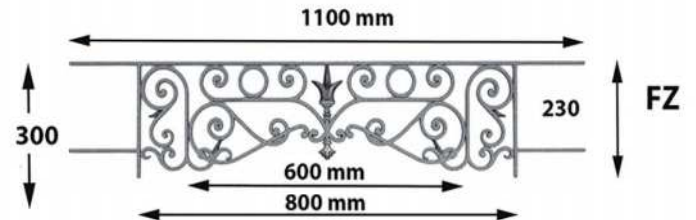
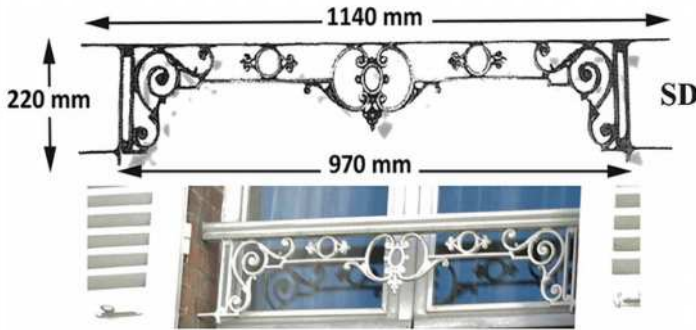
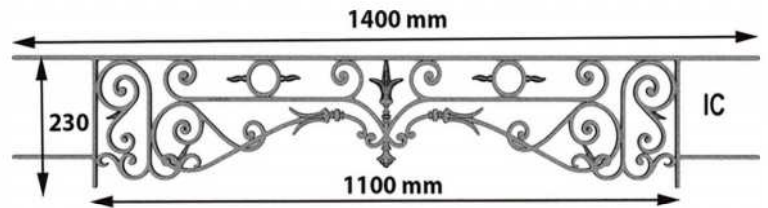

Grille de balcon

Art & tradition

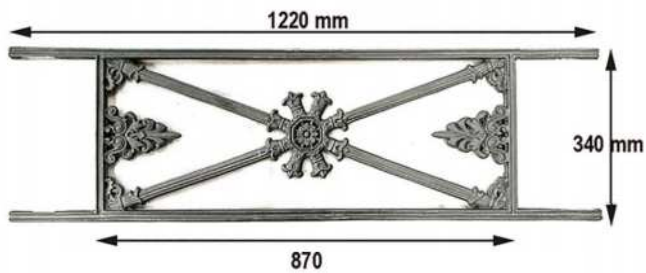
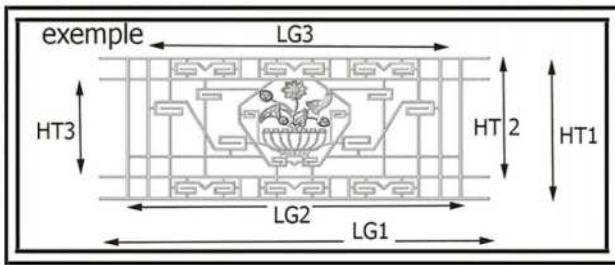

DS

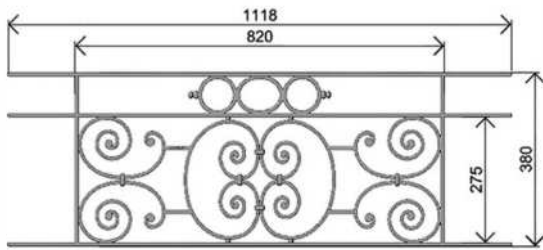

JA

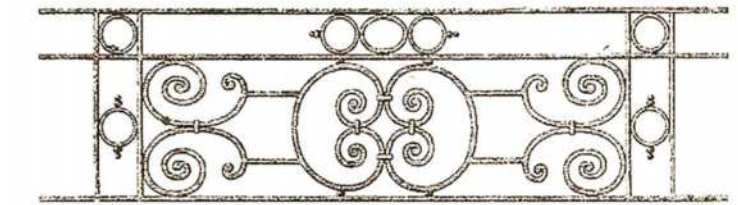
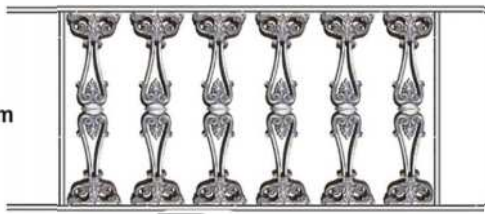
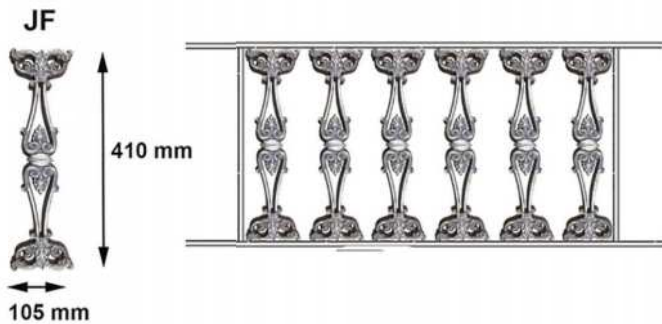

JB

HT1 : 420mm HT2: 340 mm
LG1 : 1640 mm LG2 : 1240 mm LG3 : 1080mm

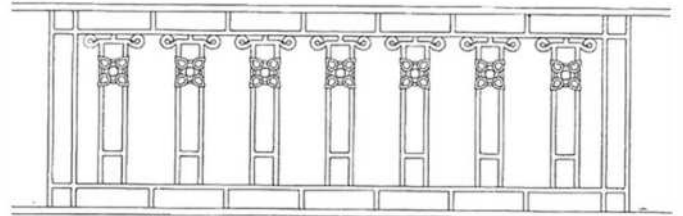

JE

HT1 : 450 mm
LG1 : 1500mm LG2 : 1300mm

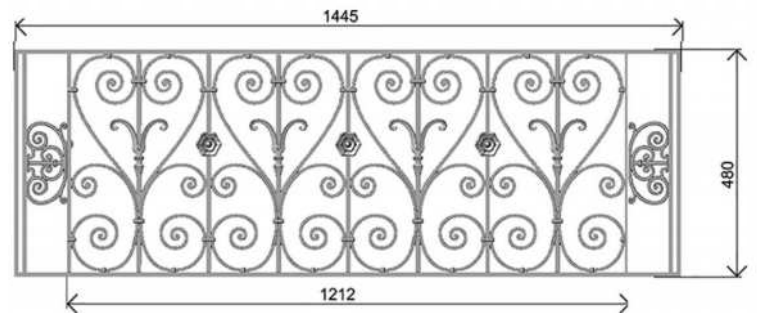
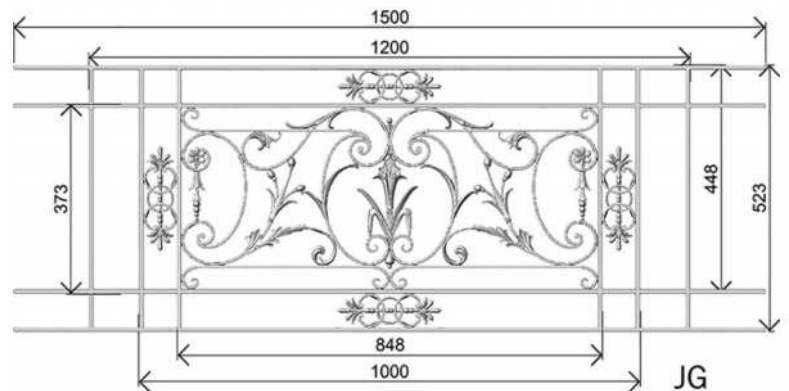

HT1 : 480 mm
LG1 : 1445 mm - LG2 : 1212 mm

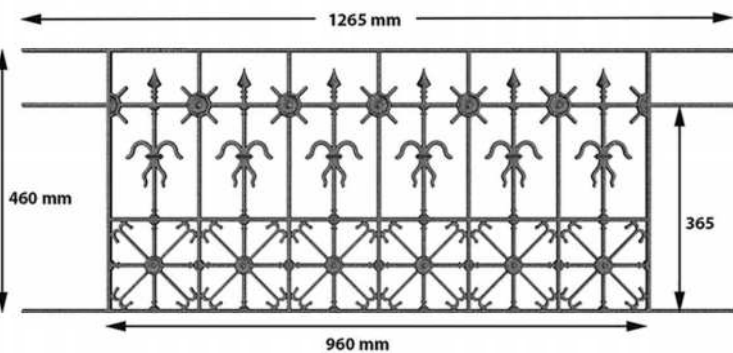

JH

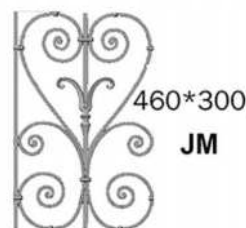

JMM



86*175

ref 1552



D 55

Grille de balcon

Art & tradition



JN

HT1 : 450 mm - HT2 : 357 mm
LG1 : 1264 mm LG2 930 mm

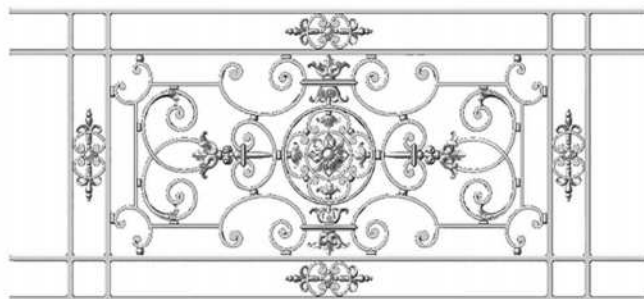

JP

HT1 : 590 mm - HT2 : 507,5 - HT3 : 425 mm
LG1 : 1355 - LG2 : 1110 mm - LG3 : 950 mm

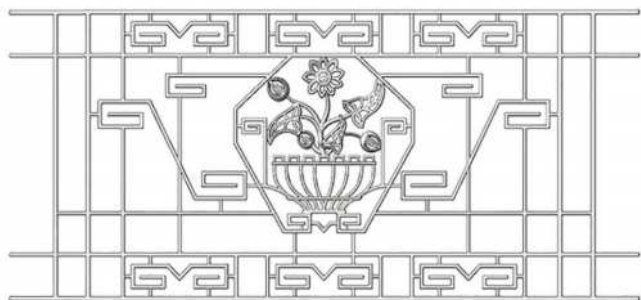

JO

HT1 : 580 mm - HT2 : 491 mm - HT3 : 404 mm
LG1 : 1330 mm - LG2 : 1145 mm - LG3 : 1005 mm

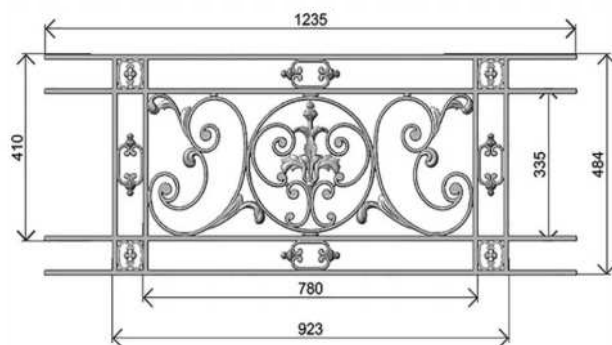

JS



JT

HT1 : 385 mm HT2 : 303mm
LG1 : 1444 mm LG2 1168 mm LG3 1010 mm



JV

HT1 : 580 mm - HT2 : 480 mm
LG1 : 1215 mm - LG2 : 945 mm

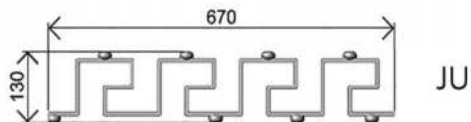

JU

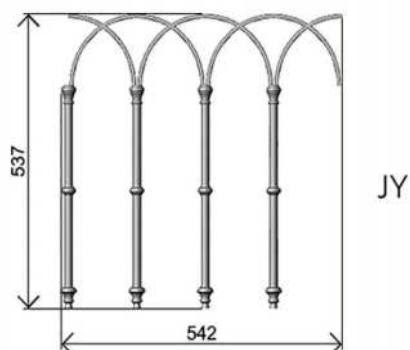

JY

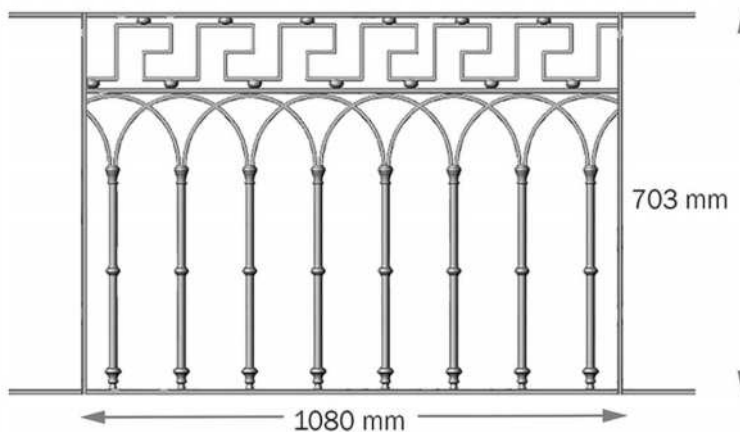

Grille de balcon

Art & tradition

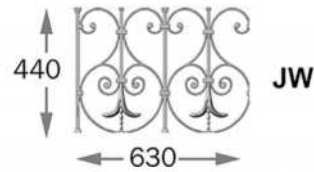
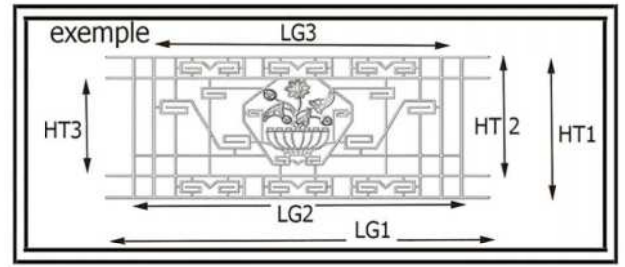
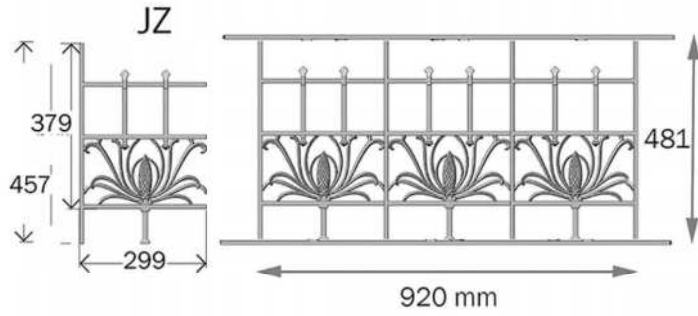

JX
LG1 : 1345 mm
HT1 : 588 mm

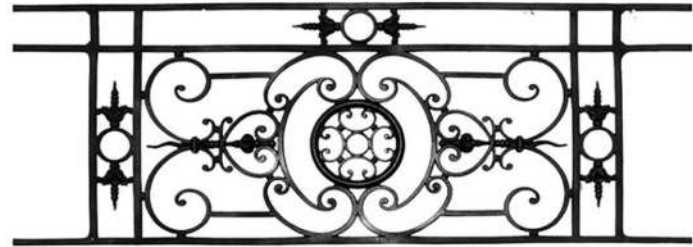
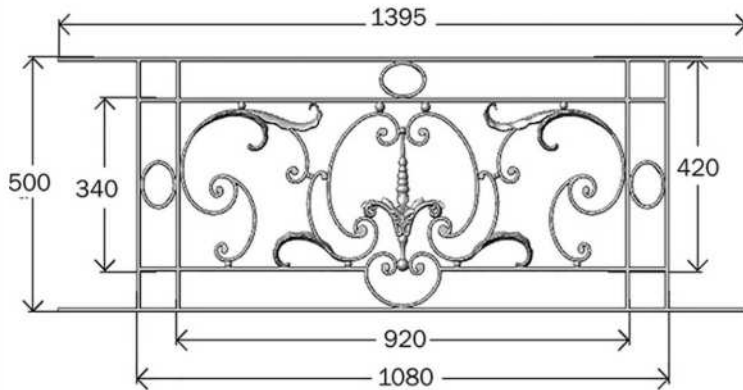

MD
HT1 : 580mm HT2 : 480mm HT3 :
LG1 : 1600mm LG2 : 1220mm LG3 : 1005mm

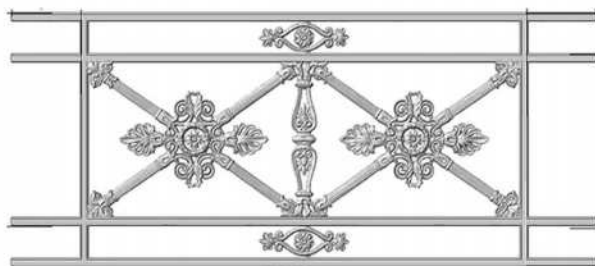

MC
HT1 : 530mm HT2 : 446mm HT3 : 358mm
LG1 : 1357mm LG2 : 980mm LG3 :



MB
HT1 : 300mm HT2 :
LG1 : 1402mm LG2 : 1150mm LG3 : 990mm

Grille de balcon

Art & tradition

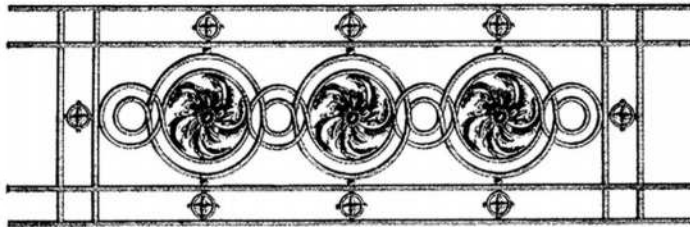
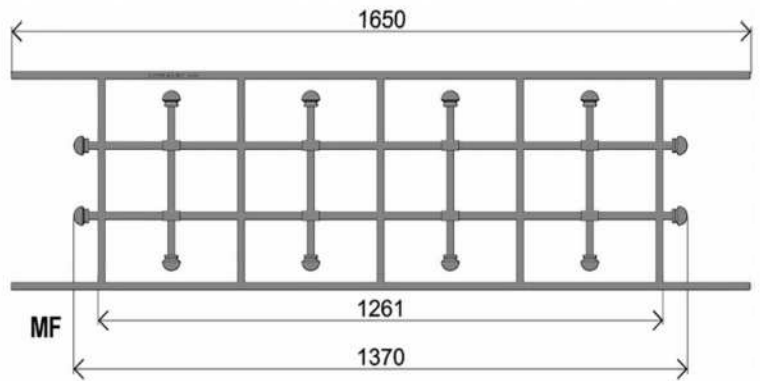
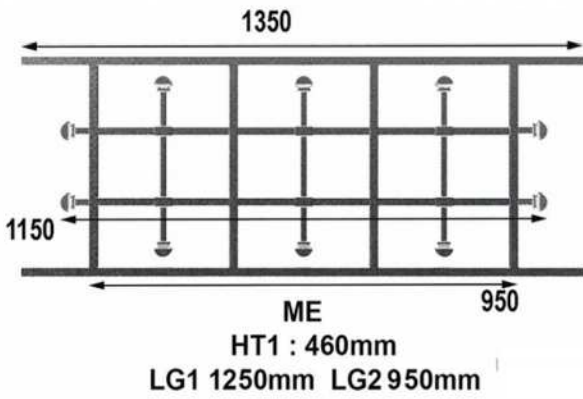

MH
HT1 : 467mm HT2 : 387mm HT3 : 307mm
LG1 : 1662mm LG2 : 1297mm LG3 : 1136mm

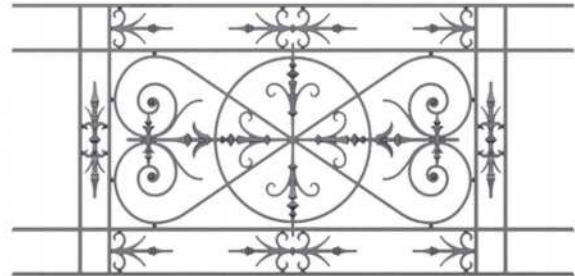

MG
HT1 : 590 mm HT2 : 505mm HT3 : 412mm
LG1 : 1315 mm LG2 : 1015mm LG3 : 878mm



MI
HT1 : 420mm HT2 : mm HT3 :
LG1 : 1200mm LG2 : 1050mm LG3 :

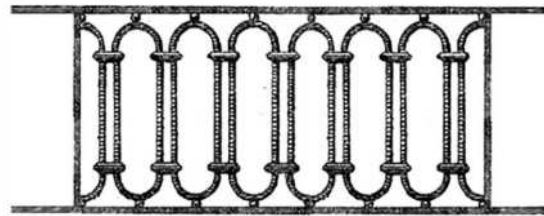

MJ
HT1 : 440 mm
LG1 : 1350 mm LG2 1020 mm

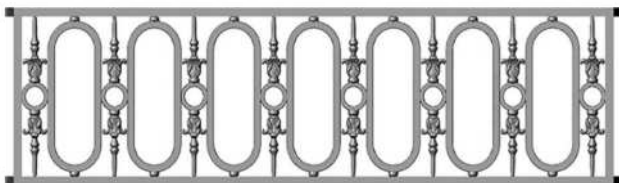

MK
380*360 de haut



MN
290*260 mm de haut

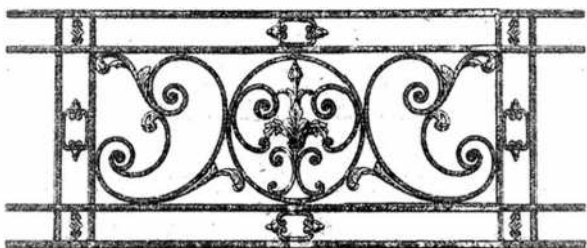

ML
HT1 : 485mm HT2 : 410mm HT3 : 335mm
LG1 : 1340mm LG2 : 1026mm LG3 : 880mm

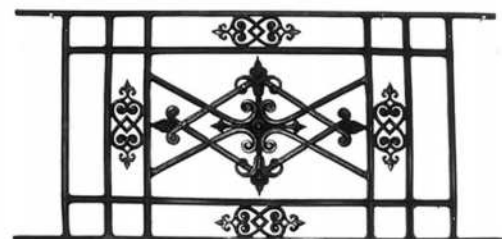

MM
HT1 : 520mm HT2 : 440mm HT3 : 353mm
LG1 : 1080mm LG2 : 863mm LG3 : 685mm

Grille de balcon

Art & tradition

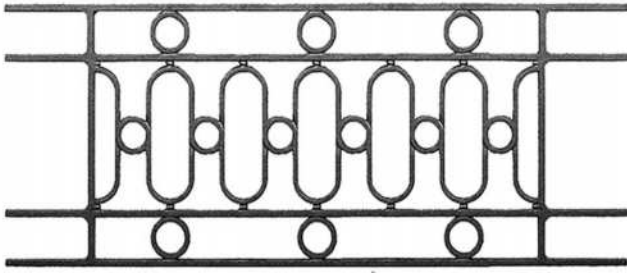

MP

HT1 : 620mm HT2 : 500mm HT3 : 385mm
 LG1 : 1600mm LG2 : 1175mm LG3 :



MR

HT1 : 580mm LG1 : 1570mm LG2 : 1385mm



MY

LG1 : 1340mm LG2 : 1110mm LG3 : 930 mm
 HT1 : 530mm HT2 : 440mm HT3 : 350 mm

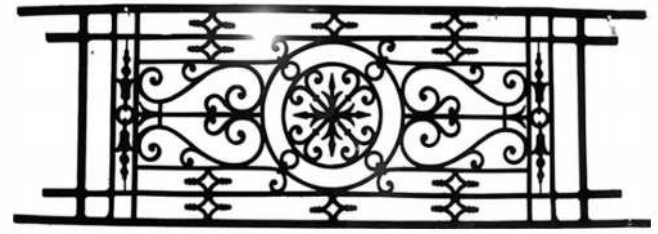

MO

HT1 : 410mm HT2 : 350mm HT3 : 295mm
 LG1 : 1260mm LG2 : 1145mm LG3 : 1007mm
 LG4 : 878mm LG5 : 790mm

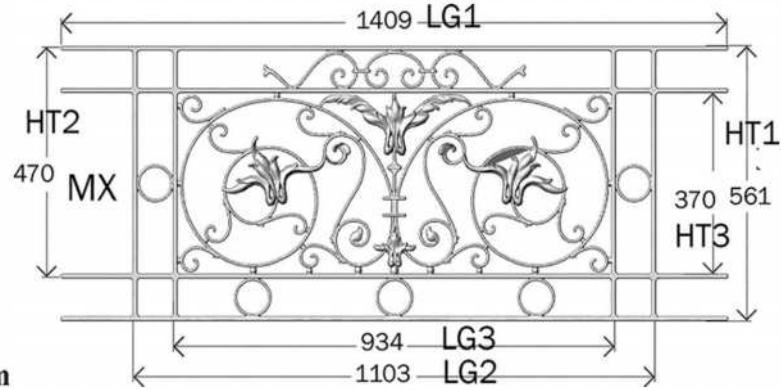

MT

LG1 : 1300mm LG2 : 1100 mm LG3 : 900mm
 HT1 : 490 mm HT2 : 405 mm

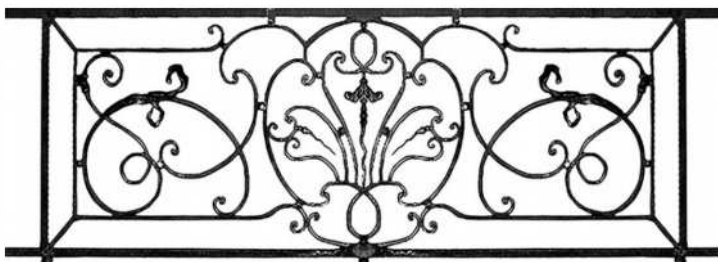

NS

HT1 : 580mm
 LG1 : 2040mm LG2 : 1640mm LG3 : 1480 mm

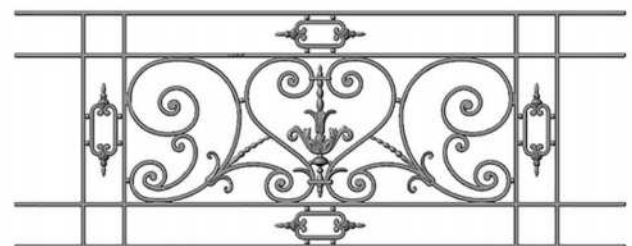

NW

LG1 : 1379 mm - LG2 : 1081 mm - LG3 : 893 mm
 HT1 : 519 mm - HT2 : 428 mm - HT3 : 336 mm

Grille de balcon

Art & tradition



OA
HT1 : 542mm HT2 : 459mm HT3 : 375mm
LG1 : 1230mm LG2 : 980mm LG3 :



OD
HT1 : 350mm HT2 : mm HT3 :
LG1 : 910mm LG2 : 695mm LG3 :



OC
HT1 : 524 mm HT2 : 440mm HT3 : 355mm
LG1 : 1409 mm LG2 : 1109 mm LG3 : 1409 mm



OG
HT1 : 535mm HT2 : 450mm HT3 :
LG1 : 1590mm LG2 : 1390mm LG3 :



OF
HT1 : 375mm HT2 : 322mm HT3 :
LG1 : 1060mm LG2 : 815mm LG3 :



OI
HT1 : 530mm HT2 : 440mm HT3 :
LG1 : 1210mm LG2 : 1000mm LG3 :

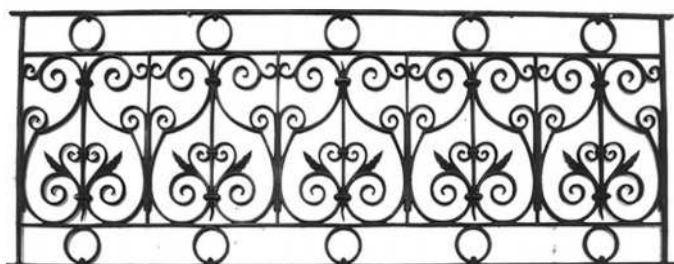

OH
HT1 : 566mm HT2 : 472mm HT3 : 382mm
LG1 : 1530mm LG2 : 1480mm LG3 :



OK
HT1 : 495mm HT2 : 415mm HT3 : 335mm
LG1 : 1330mm LG2 : 1110mm LG3 : 945mm



OJ
HT1 : 320mm HT2 : HT3 :
LG1 : 1140mm LG2 : 925mm LG3 : 775mm

Grille de balcon

Art & tradition



OM
HT1 : 450mm HT2 : 353mm HT3 :
LG1 : 1385mm LG2 : 1125mm LG3 : 940mm

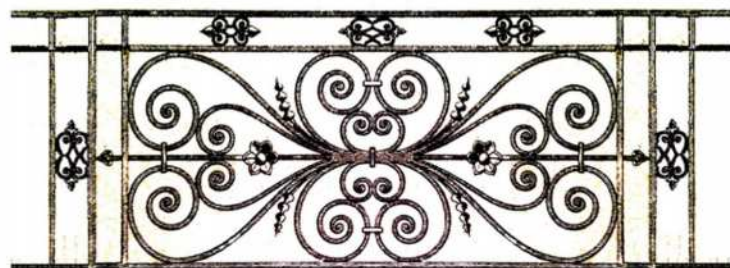

OL
HT1 530mm HT2 460mm
LG1 1600mm LG2 1370mm LG3 1200mm LG4 1100 mm

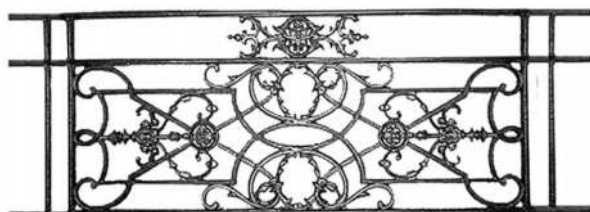

OY
HT1 : 410mm HT2 : 330mm
LG1 : 1435mm LG2 : 1085mm LG3 : 945mm



OO
HT1 400 mm
LG1 1410 mm LG2 1170 mm



OZ
HT1 400 mm
LG1 1370 mm LG2 920 mm



ON
HT1 : 460mm
LG1 : 1660mm
LG2 : 1460mm

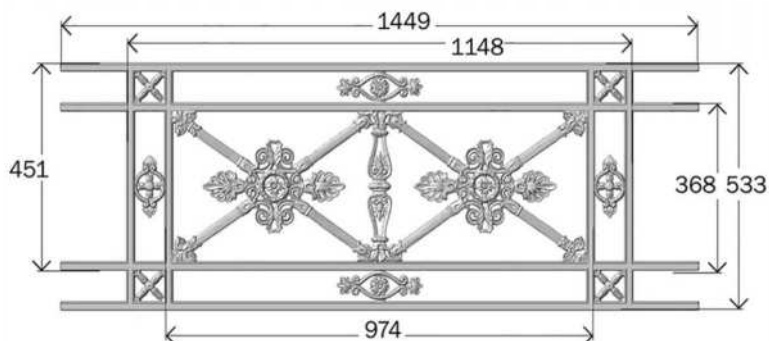

PA

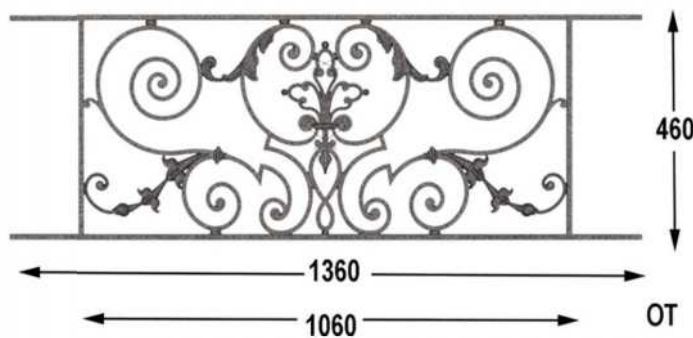

OT

Grille de balcon

Art & tradition

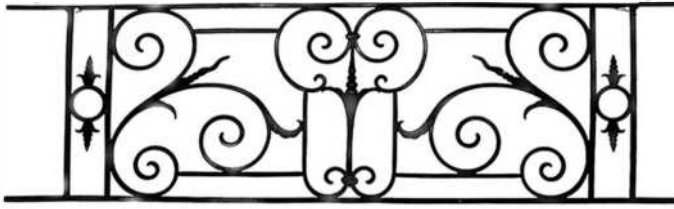

PB
 HT1 : 375mm HT2 : HT3 :
 LG1 : 1205mm LG2 : 1020mm LG3 : 875mm

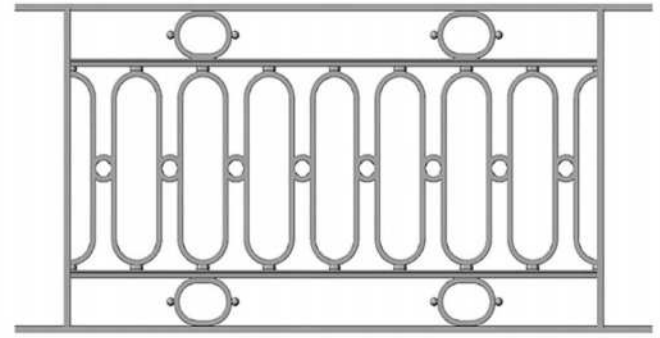

PC
 HT1 : 569 HT2 482 HT3 : 394
 LG1 : 505 mm

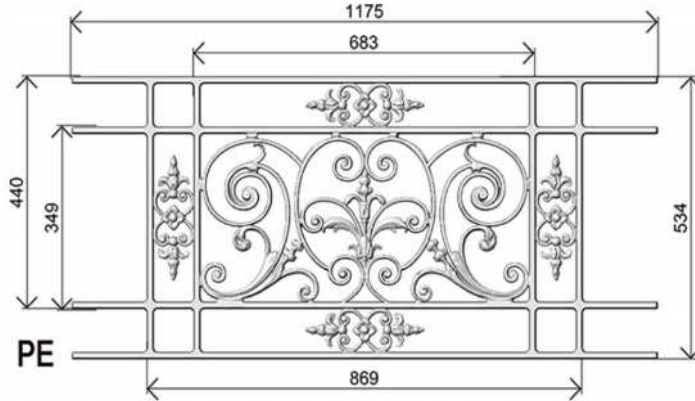
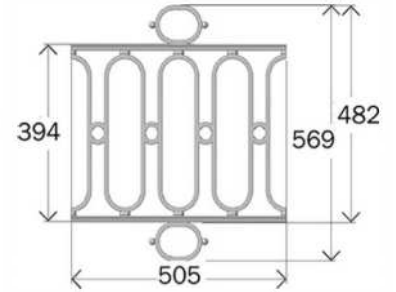

PL
 HT1 : 450mm HT2 : 372mm HT3 :
 LG1 : 1315mm LG2 : 1075mm LG3 : 925mm



PN
 HT1 : 485mm HT2 : 410mm HT3 :
 LG1 : 1200mm LG2 : 940mm LG3 :

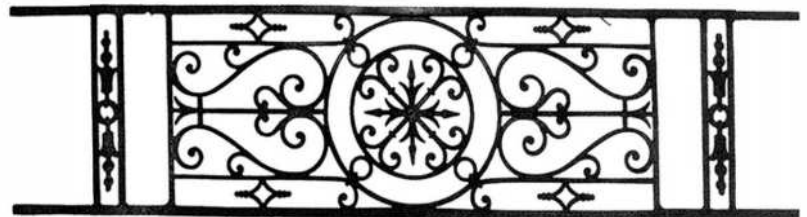

PO
 HT1 : 315mm HT2 : HT3 :
 LG1 : 1330mm LG2 : 1050mm LG3 : 800m



PR
 HT1 : 525mm HT2 : 410mm HT3 :
 LG1 : 1185mm LG2 : 1070mm LG3 :

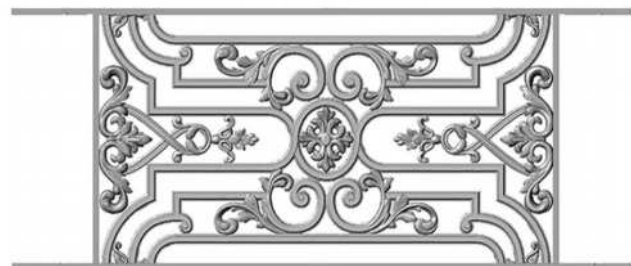

PS
 HT1 : 420 mm
 LG1 : 1300 mm - LG2: 900 mm

Grille de balcon

Art & tradition

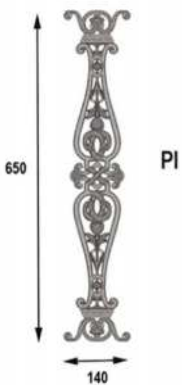
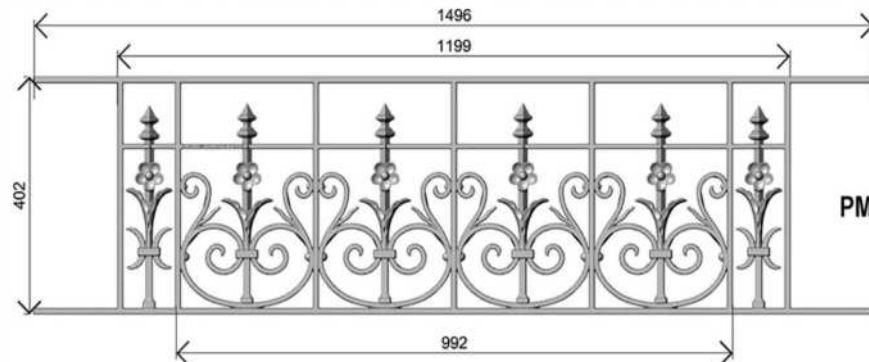
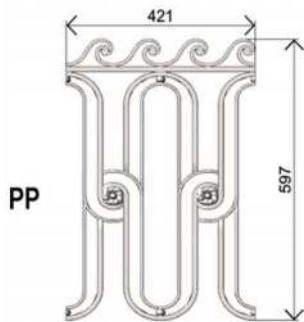
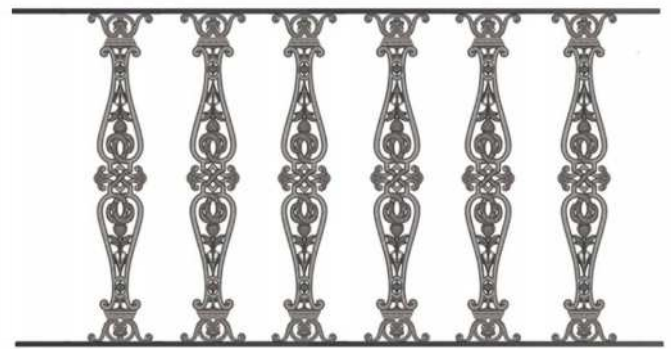
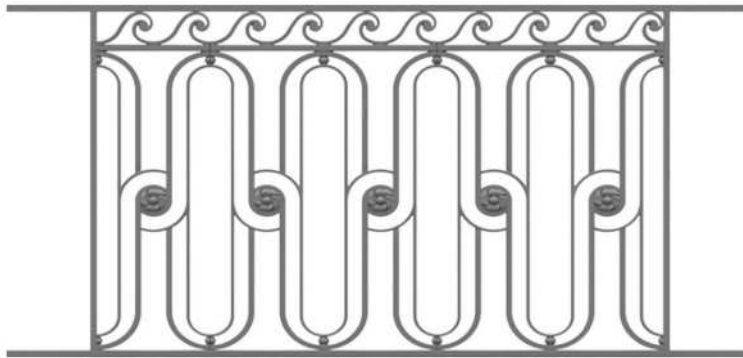
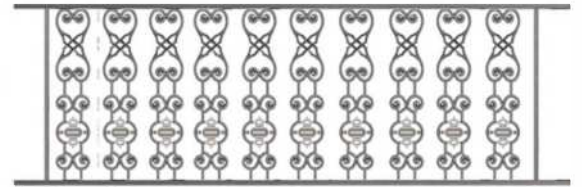
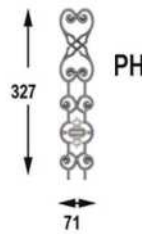
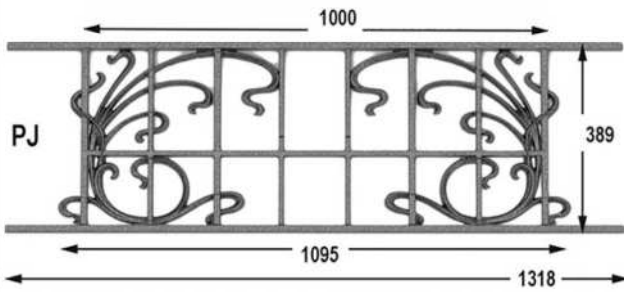
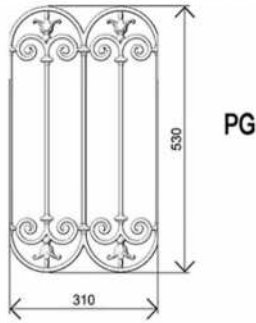
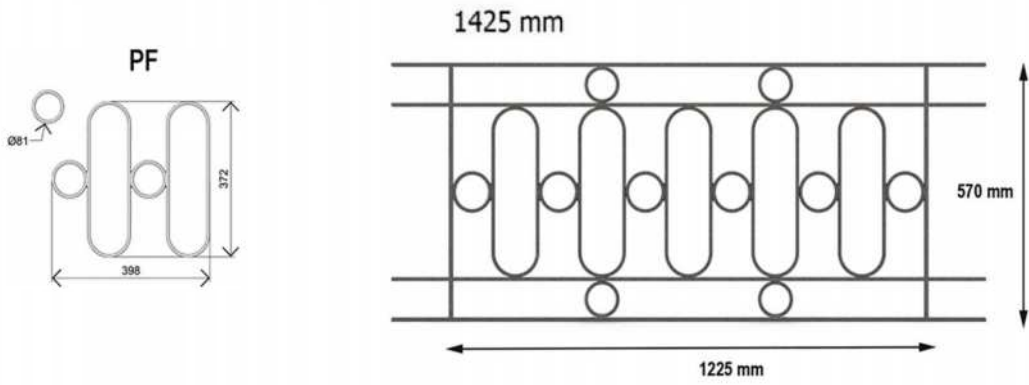

Grille de balcon

Art & tradition

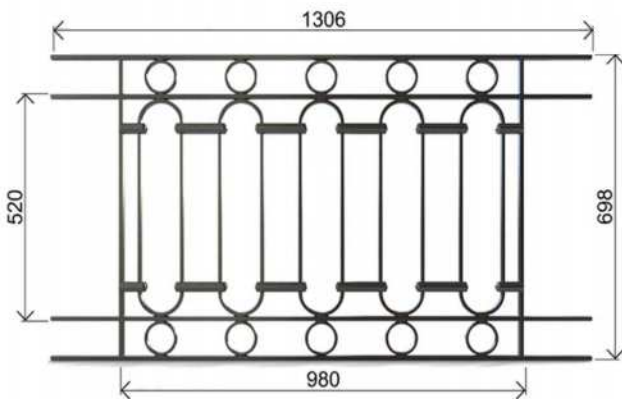
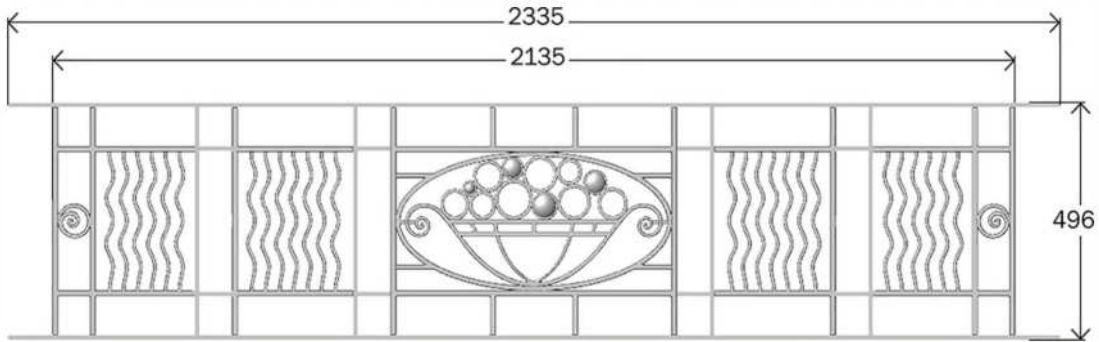
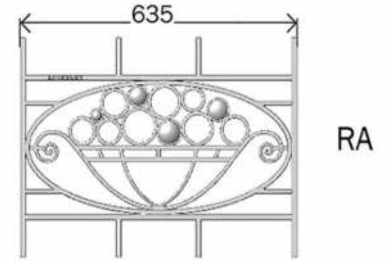
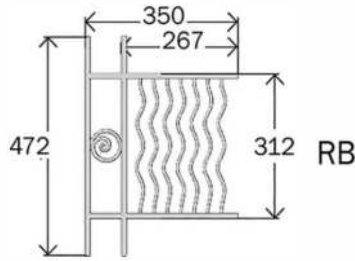
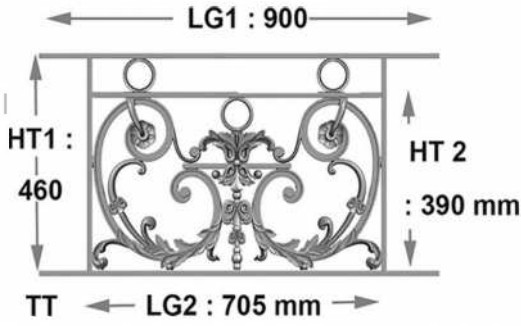
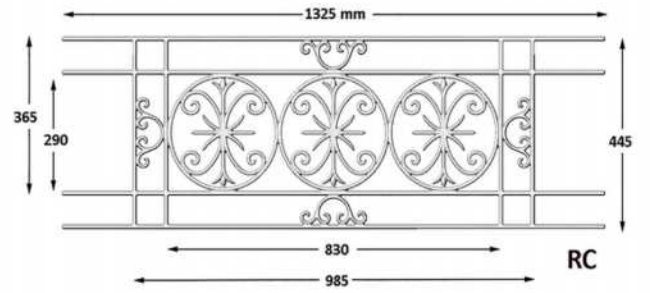
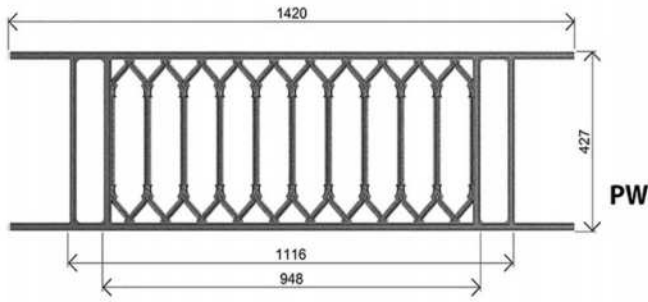

HT1 : 470 mm
LG1 : 1700 mm - LG2 : 1425 mm

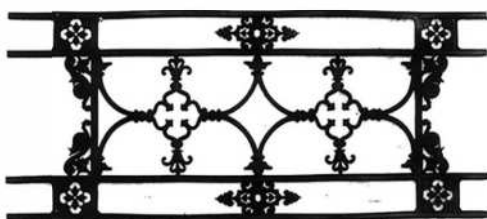

UC
LG1 : 1190mm LG2 : 1000mm LG3 : 820mm
HT1 : 510mm HT2 : 410mm HT3 : 320mm

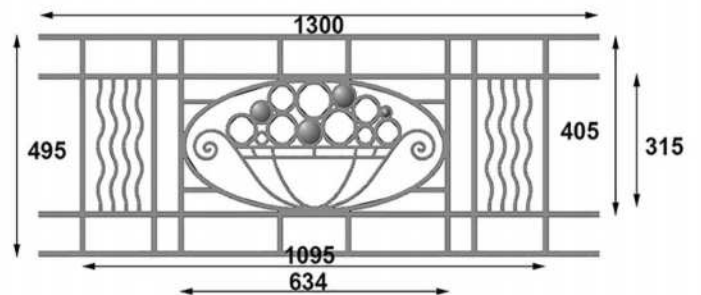

LG1 : 1300 LG2 : 1095 LG3 : 634 mm
HT1 ; 495 HT2 : 405 HT3 : 315 mm

Grille de balcon

Art & tradition



UD
 LG1 : 1800mm LG2 : 1485mm LG3 : 1320mm
 HT1 : 445mm

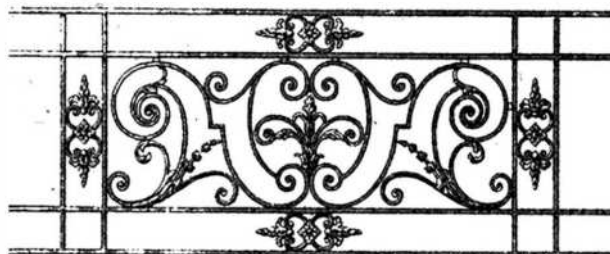

UJ
 HT1 : 525mm HT2 : 430mm HT3 : 340mm
 LG1 1370 mm LG2 1105 mm LG3 920 mm



UI
 HT1 : 620mm HT2 : 520mm HT3 : 410mm
 LG1 : 1290mm LG2 : 1090mm

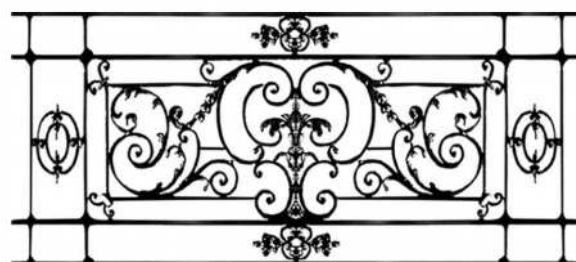

UK
 HT1 : 555mm HT2 : 455mm HT3 : 360mm
 LG1 : 1415mm LG2 : 1315mm LG3 : 990mm



UL
 HT1 : 555mm HT2 : 455mm HT3 : 360mm
 LG1 : 1140mm LG2 : 820mm



UR
 HT1 : 450 mm
 LG1 : 485 mm

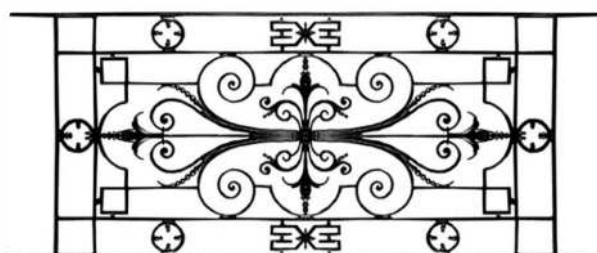

UM
 HT1 : 580mm HT2 : 490mm HT3 : 400mm
 LG1 : 1345mm LG2 : 1140mm LG3 : 1050mm

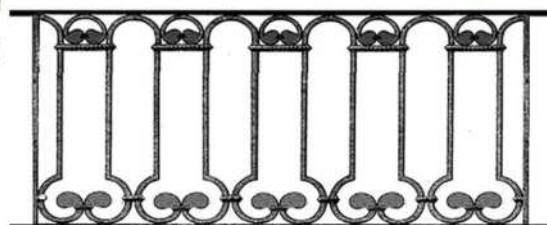
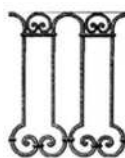

Grille de balcon

Art & tradition

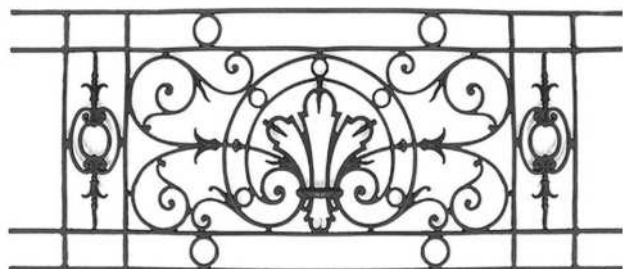

US

HT1 : 550mm HT2 : 470mm HT3 : 395mm
 LG1 : 1430mm LG2 : 1160mm LG3 : 890mm

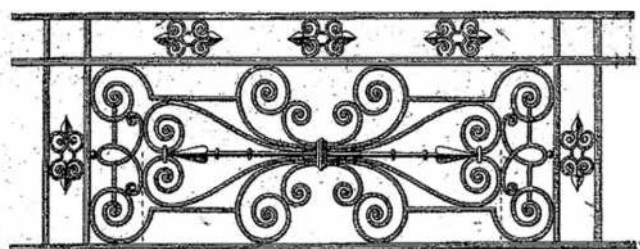

UU

HT1 400mm HT2 330mm
 LG1 1350 mm LG2 1030 mm LG3 900mm

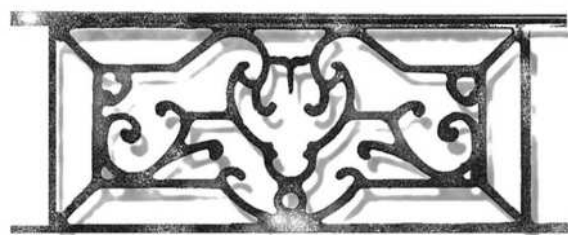

YB

haut : 450 mm
 long hors tout : 1300 mm
 long intérieur : 1100 mm

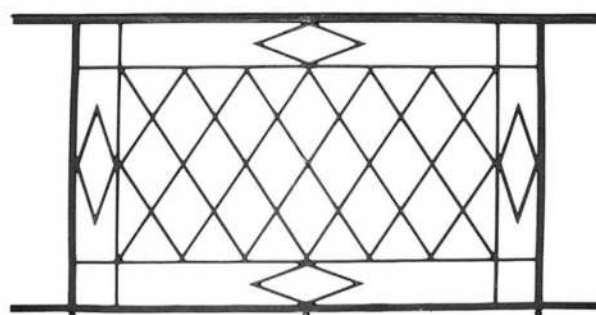

UT

HT1 : 700mm
 LG1 : 1450mm LG2 : 1180mm LG3 : 960mm



WR

HT1 600 mm HT2 500 mm HT3 400 mm
 LG1 1480 mm LG2 1280 mm

YA

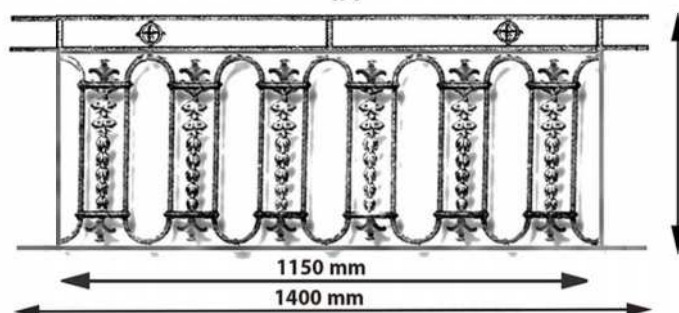

510 mm

1150 mm

1400 mm



1420

983

614

454

534

YC

1126

Grille de balcon

Art & tradition



YD
HT1 : 445 mm
LG1 : 1295 mm - LG2 : 995 mm

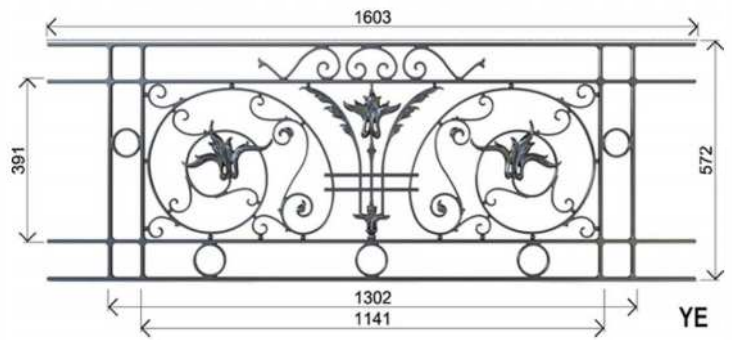

YE



YF



YG
HT1 : 560 mm - HT2 : 470 mm - HT3 : 380 mm
LG1 : 1440 mm - LG2 : 1290 mm - LG3 : 1120 mm



haut : 460 mm
long hors tout : 1310 mm
long intérieur : 1120 mm

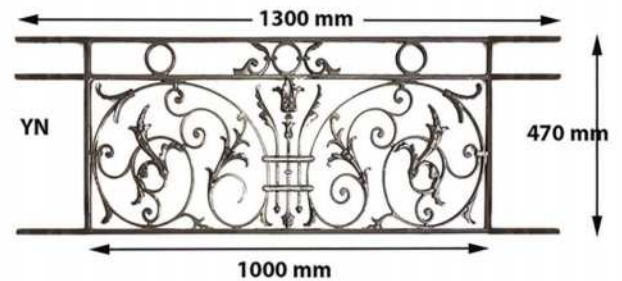

YN



YH

YG

YI



YH
75 * 350 haut



YI
150 * 350 haut

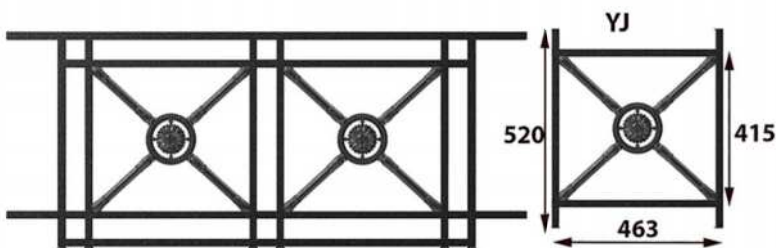

YJ



YK
DIMENSIONS À LA DEMANDE

Grille de balcon

Art & tradition

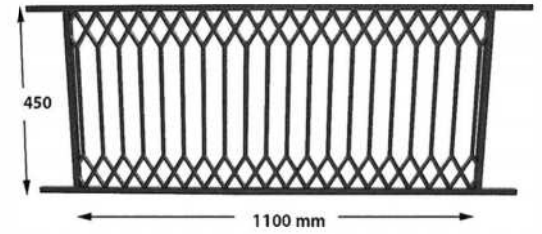
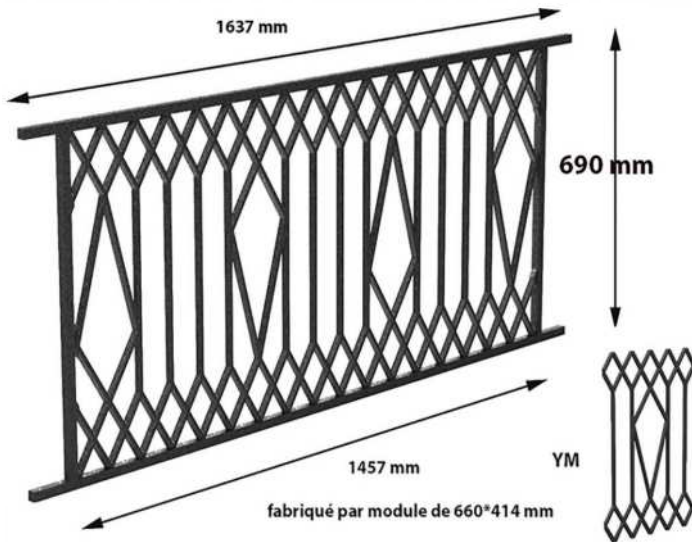

YO
module de 420*260 mm

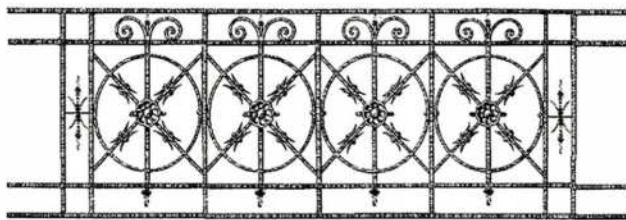

HT1 505 mm
HT2 430 mm
HT3 340 mm

YY

LG1 1580 mm
LG2 1325 mm
LG3 1155 mm



YL

LG1 : 1540 mm LG2 : 1130 mm LG3 : 960 mm
HT1 : 640 mm HT2 : 550 mm HT3 : 460 mm

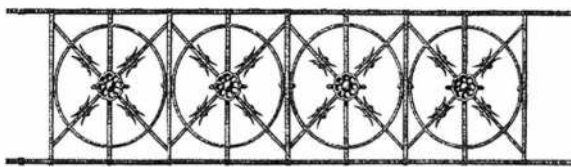

HT1 : 350mm LG1 : 1500 mm LG2 : 1155 mm

YZ

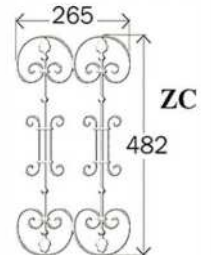
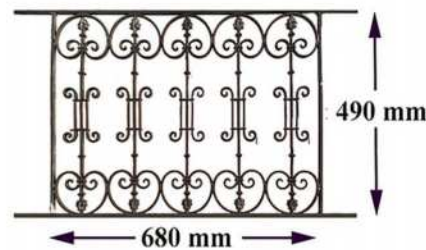

HT1 : 477 mm
HT2 : 395 mm
LG1 : 1068 mm
LG2 : 850 mm

ZD



HT1 : 508 mm
HT2 : 352 mm
LG1 : 1245 mm
LG2 : 952 mm

ZB

Grille de balcon

Art & tradition

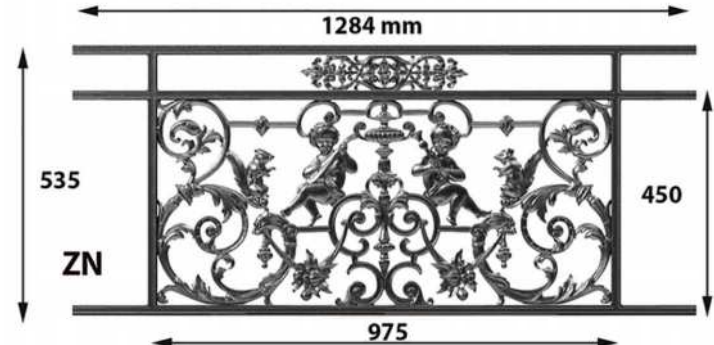
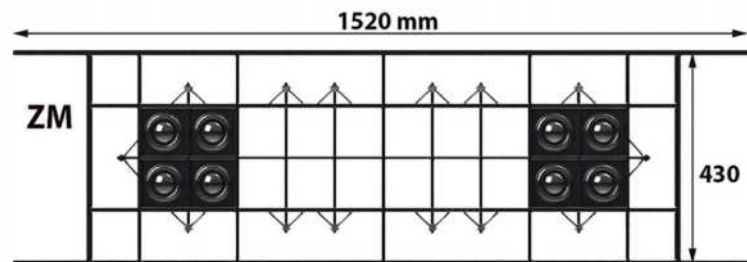
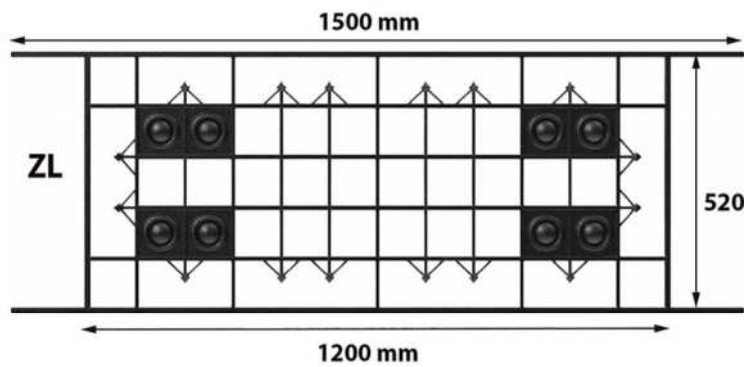
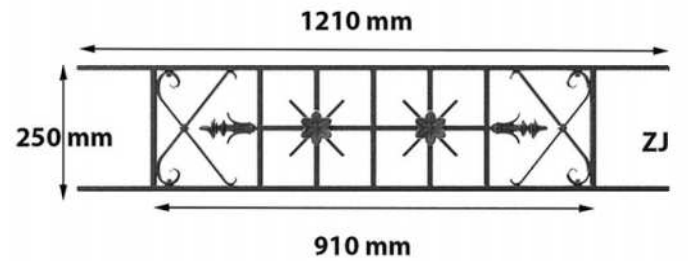
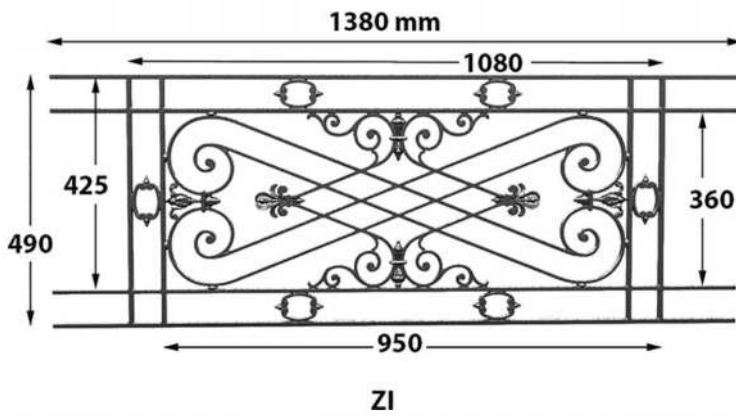
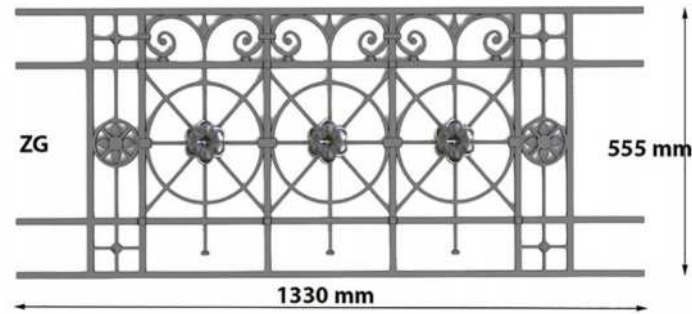
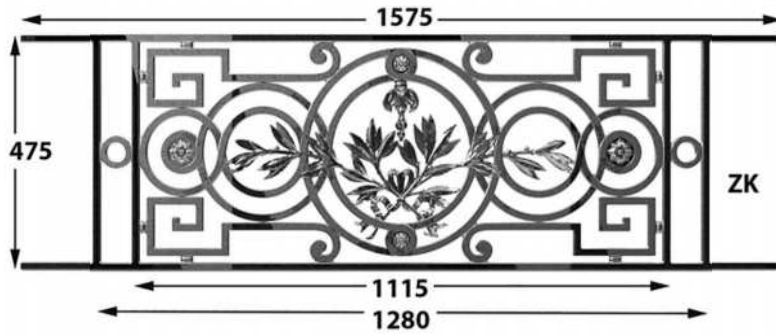
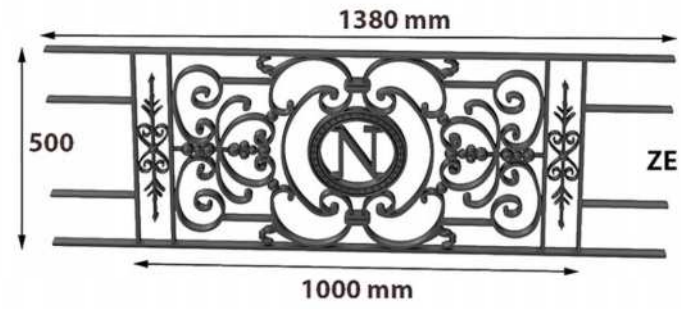
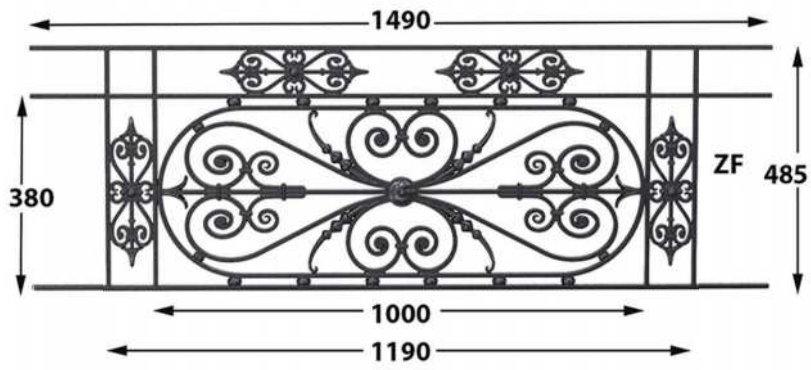

Balustrade

Art & tradition

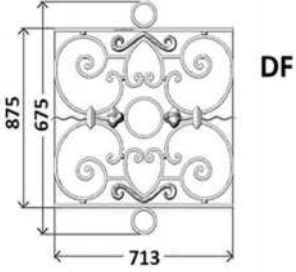
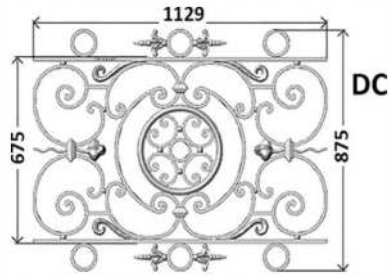

HD
HT1 : 875mm
LG1 : 200mm



1010 mm

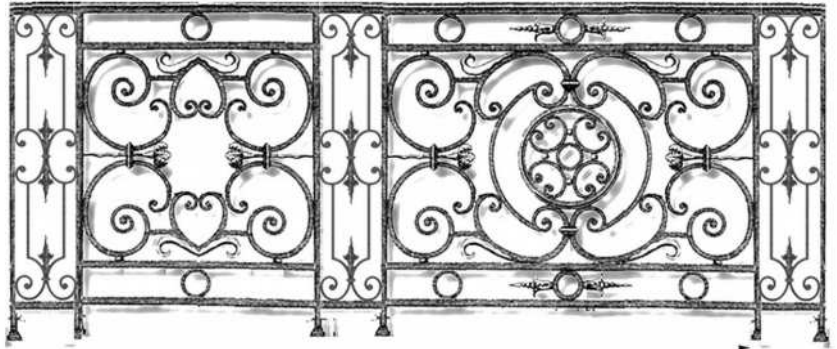

150mm

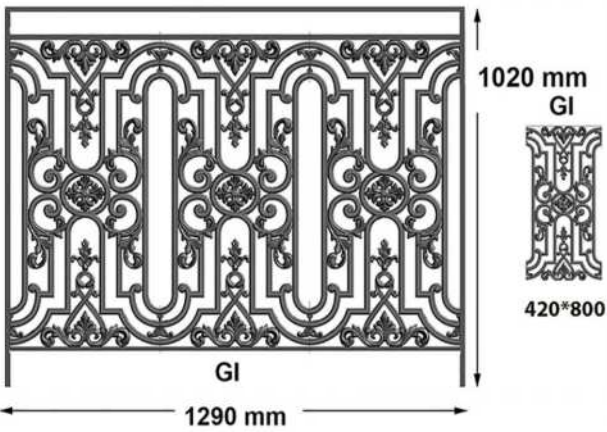

910*398

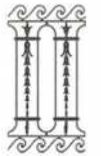
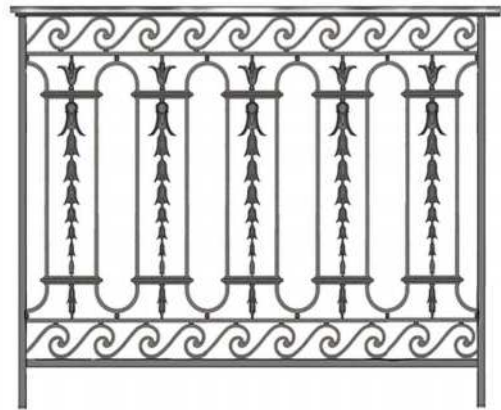

870*486

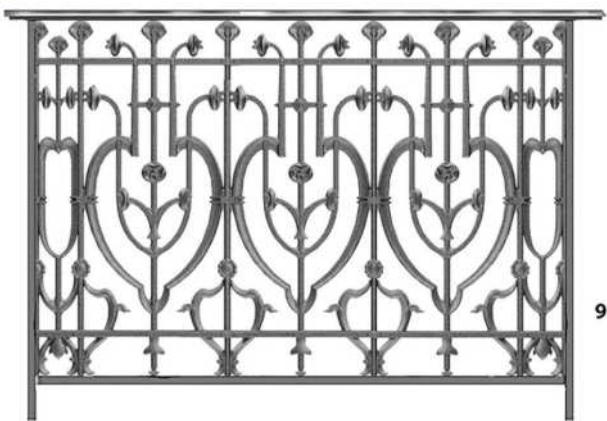

910*123

GD

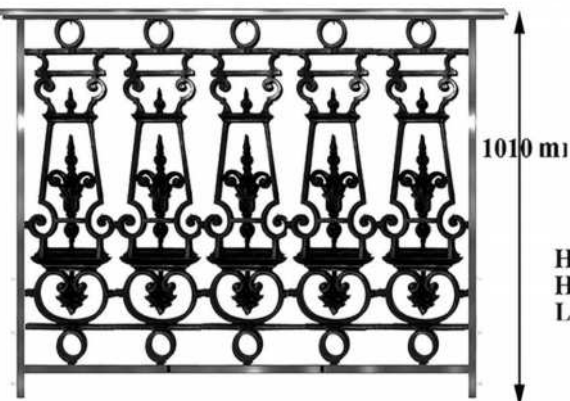
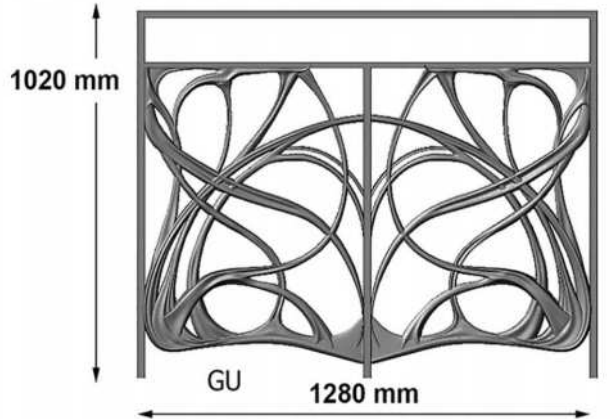

HB
HT1 : 880mm
HT2 : 700mm
LG1 : 260mm

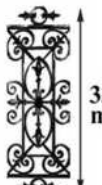
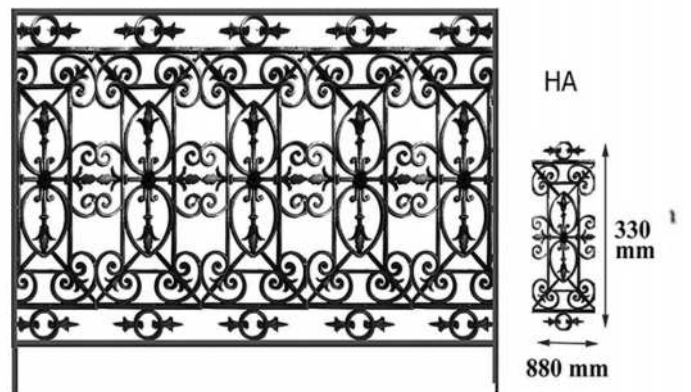

Balustrade

Art & tradition



HE

HT1 920mm HT2 820mm HT3 720mm HT4 620mm
LG1 900mm LG2 850mm LG3 660mm



HL
450*880 mm

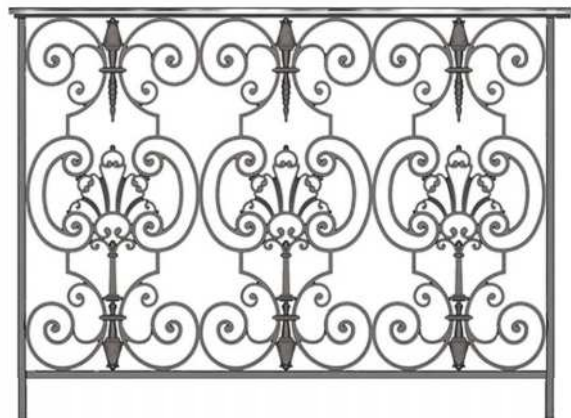

HI
HT1 : 575mm
LG1 : 450mm



HG
HT1 : 865mm
LG1 : 500mm

HJ
HT1 : 870mm
LG1 : 450mm

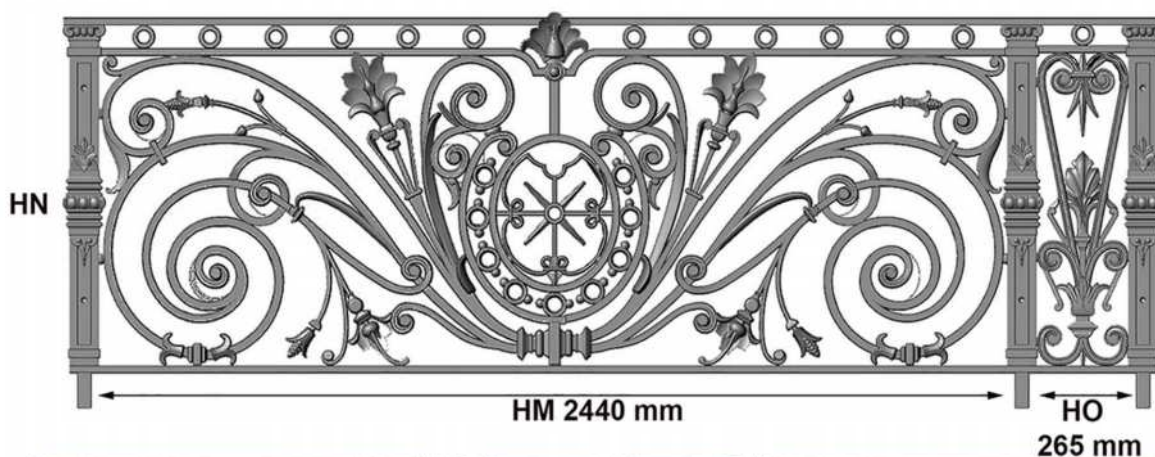

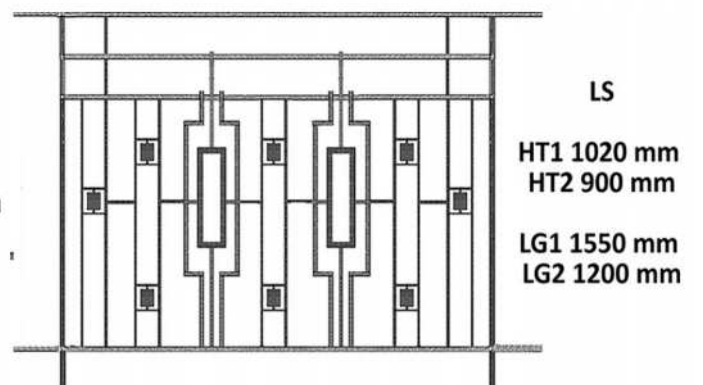
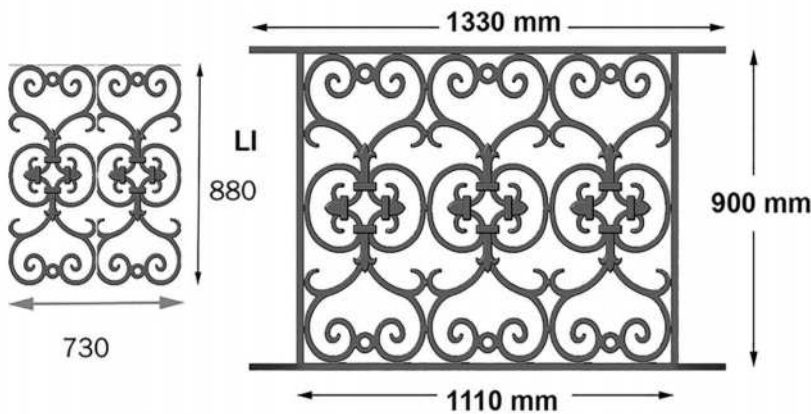
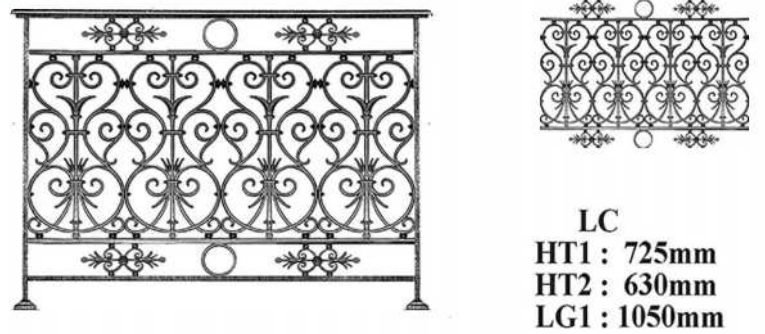
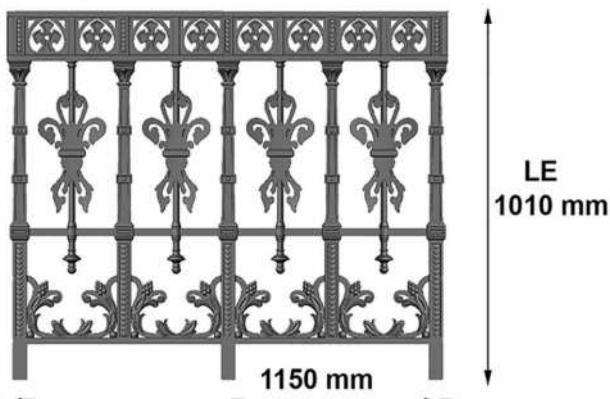
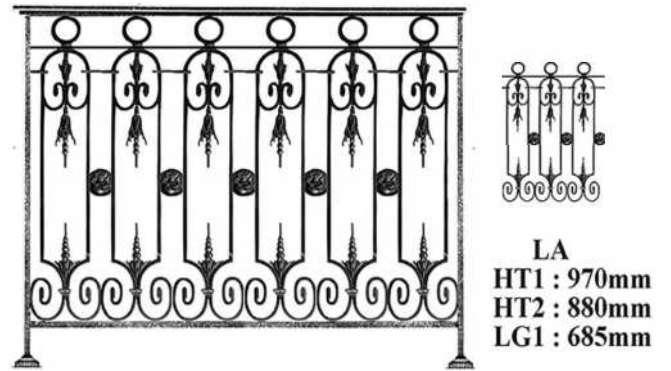
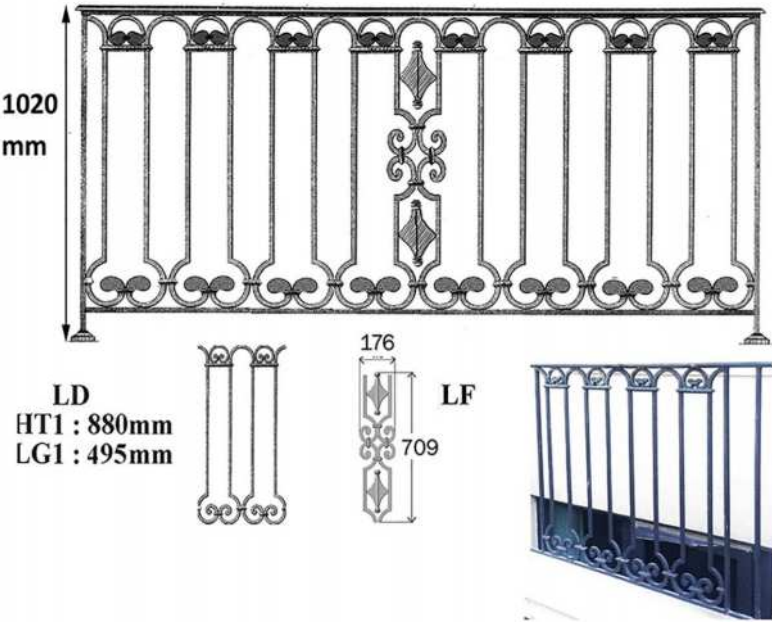
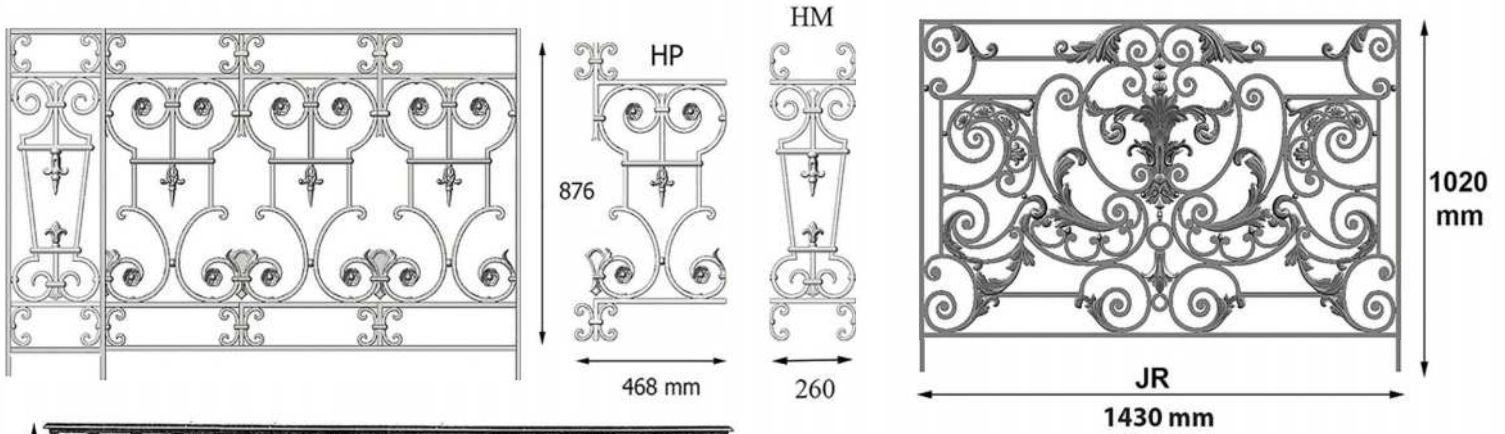



OB
HT1 : 905mm
LG1 : 625mm



OA
HT1 : 800mm
LG1 : 1045mm

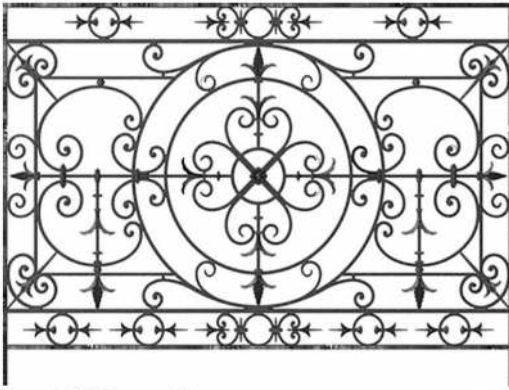

1010 mm

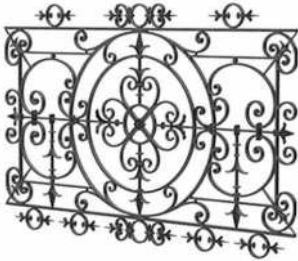
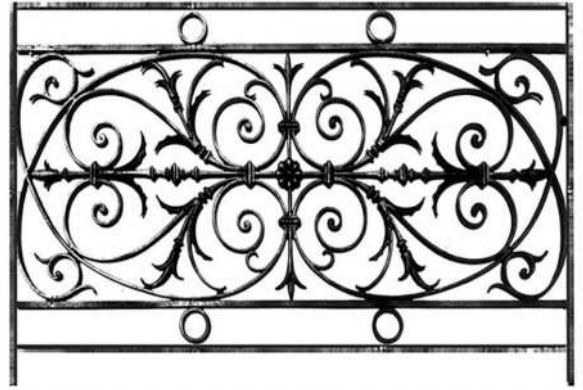

OD
HT1 : 910 mm
HT2 : 730 mm
LG1 : 1415 mm

OC
HT1 : 840mm
NT2 : 670mm
LG1 : 1600mm



OE
HT1 : 870mm
HT2 : 700mm
LG1 : 150mm

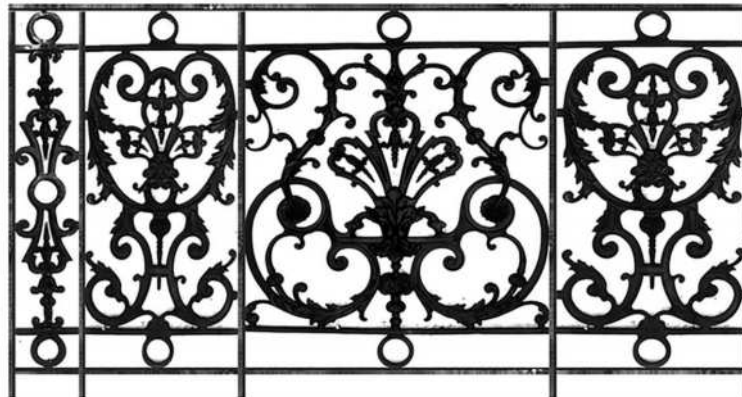

OF
HT1 : 870mm
HT2 : 700mm
LG1 : 350mm



OI
HT1 : 870n
HT2 : 700n
LG1 : 400n



OG
HT1 : 870mm
HT2 : 700mm
LG1 : 690mm



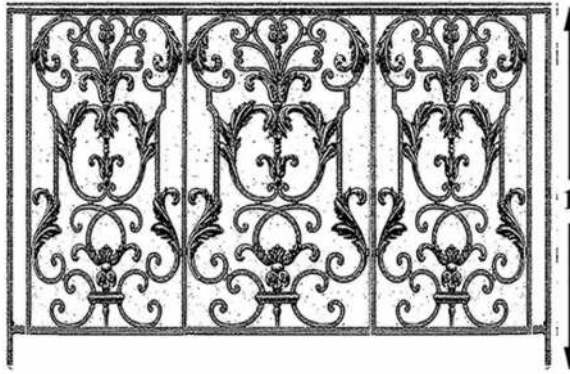

OJ
HT1 : 830mm
LG1 : 560mm



OK
HT1 : 830mm
LG1 : 425mm

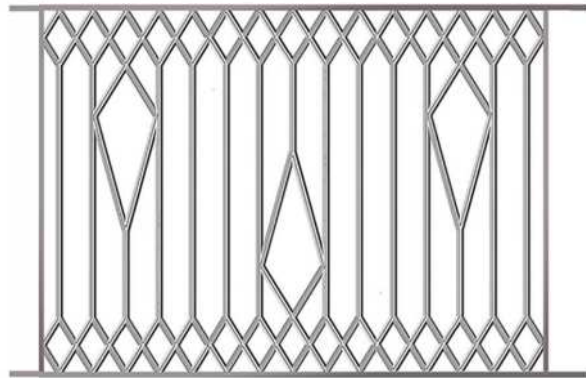

OP

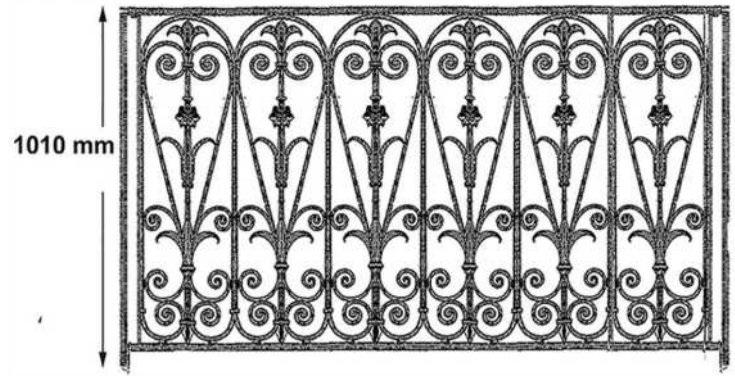
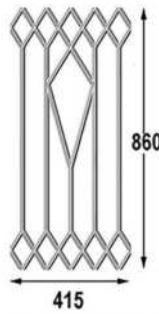

OL Fabriqué par module de 880 de haut*280

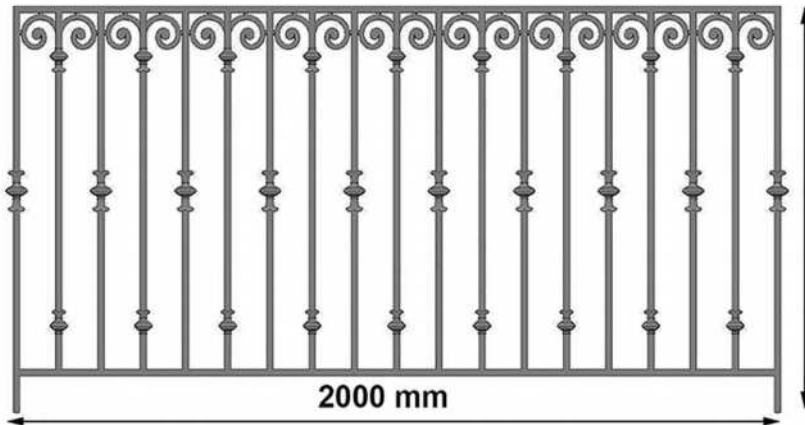

OX Largeur suivant demande

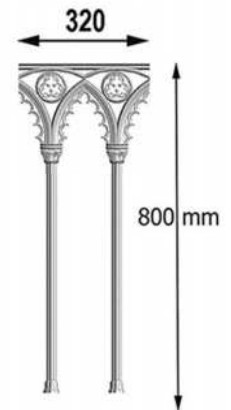

OM

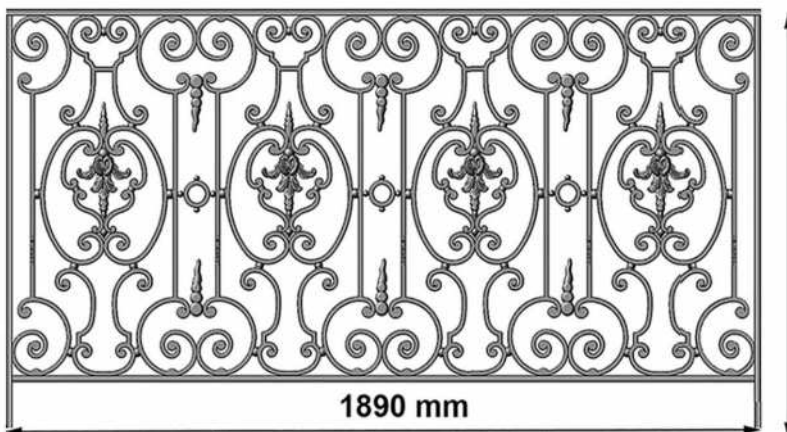

OY Fabriqué par module de 880 de haut* 465 mm



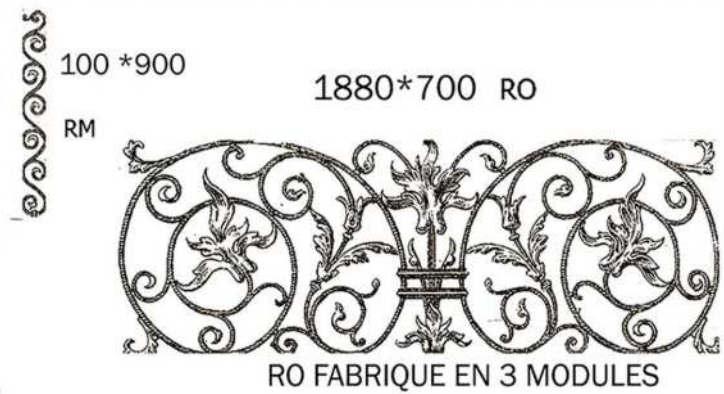
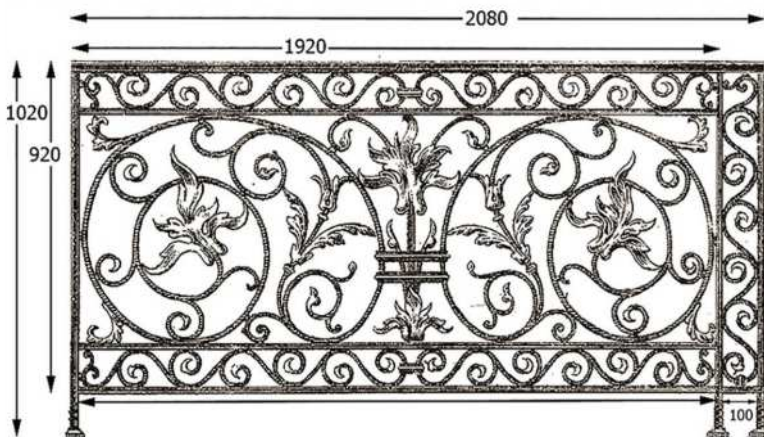
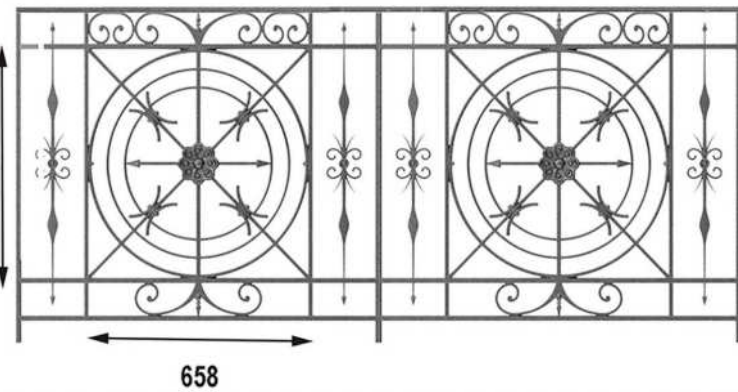
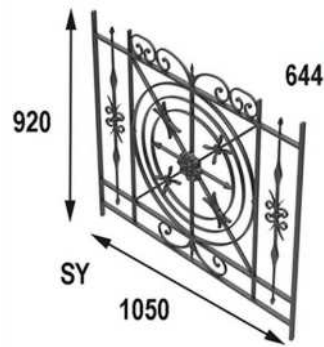
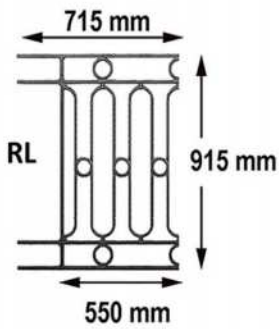
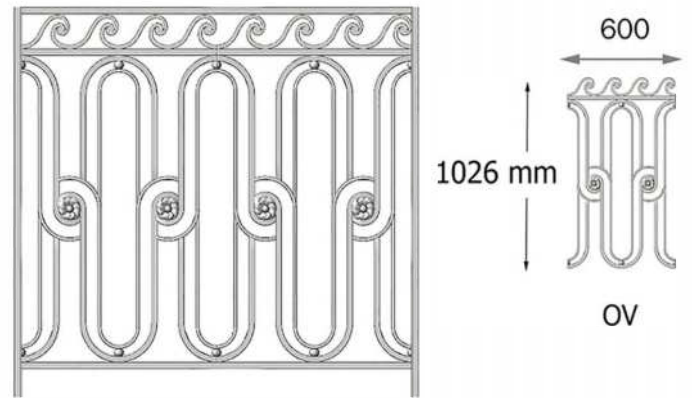
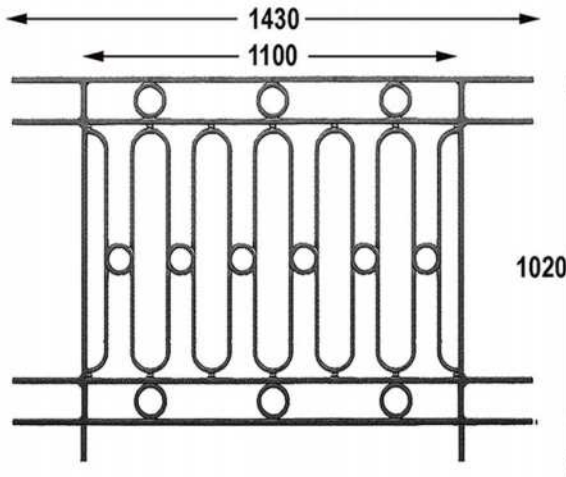
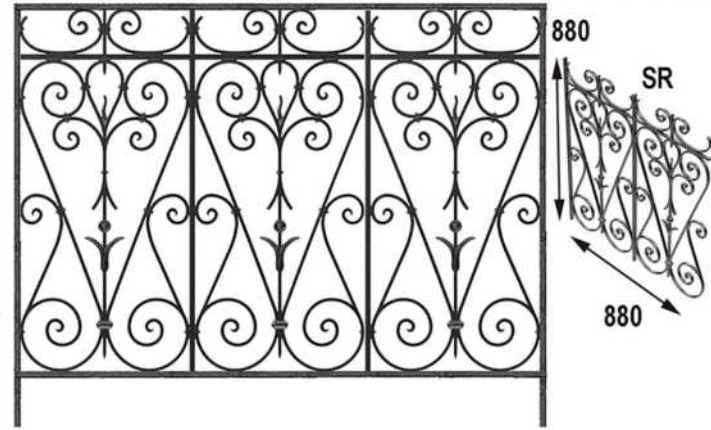
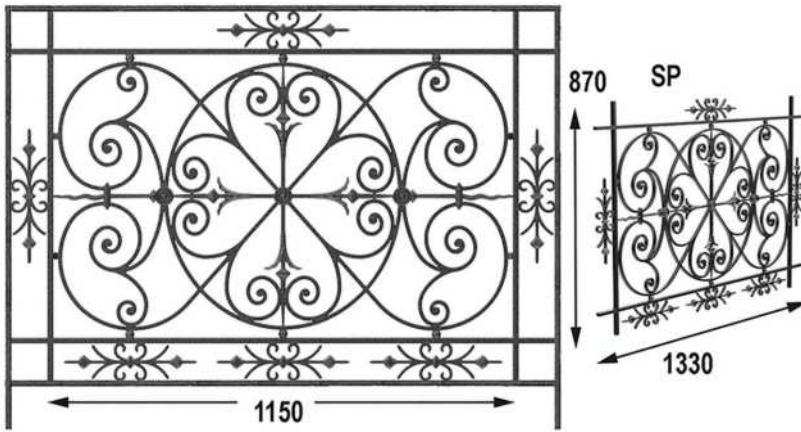

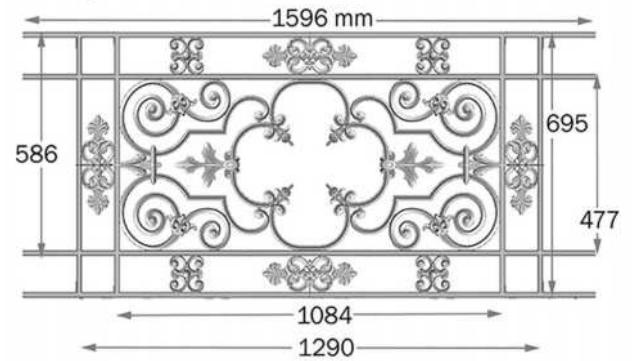
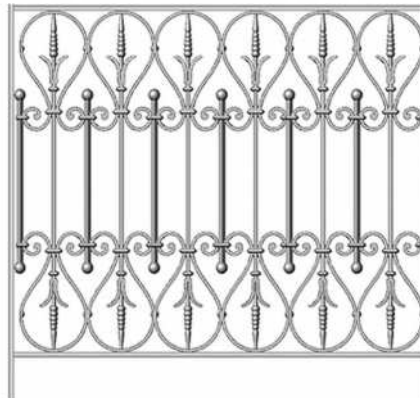
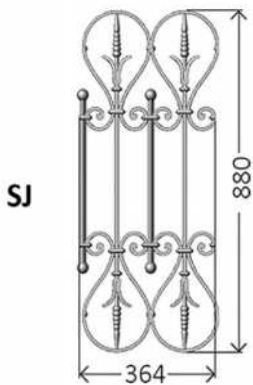
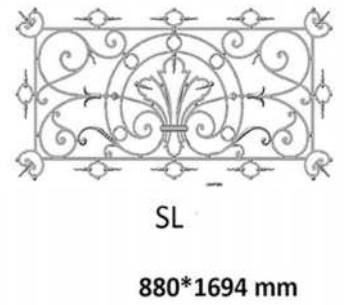
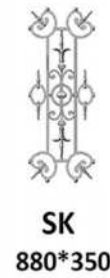
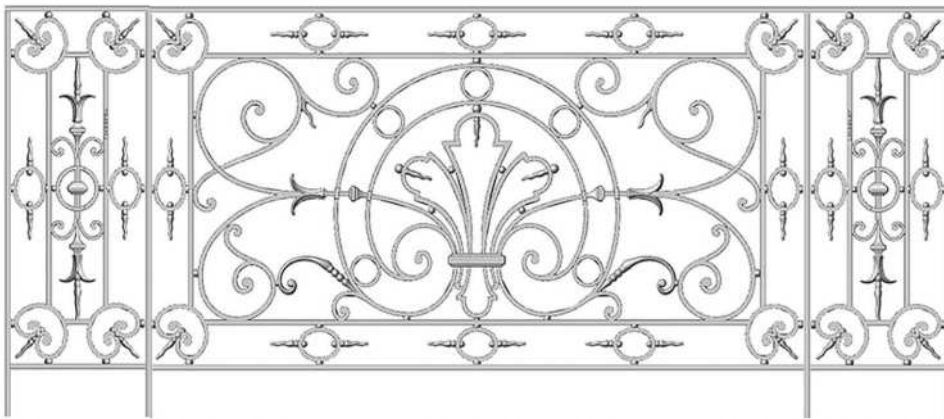
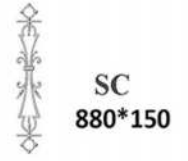
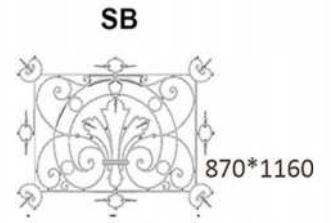
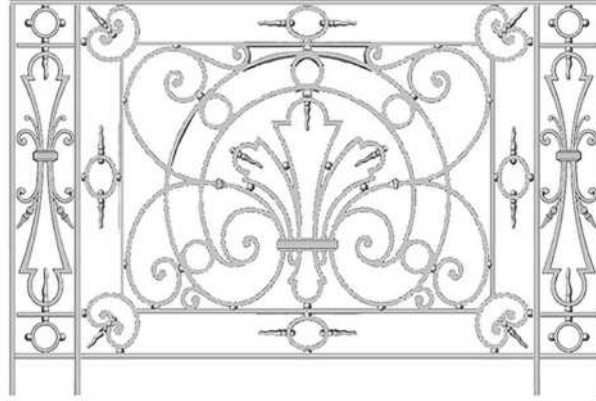
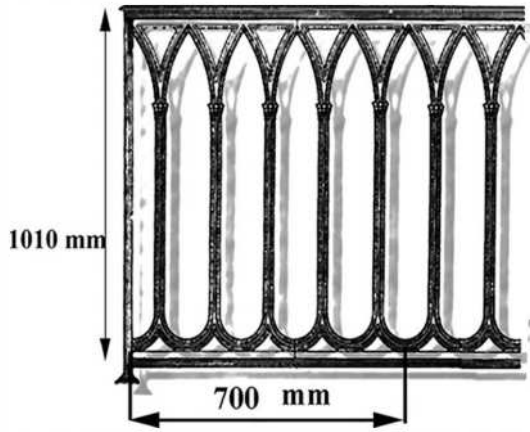

SM

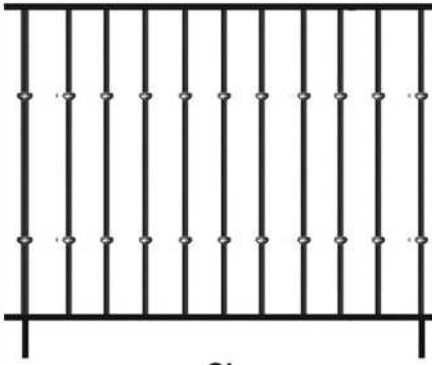

SI
DIMENSIONS A LA DEMANDE

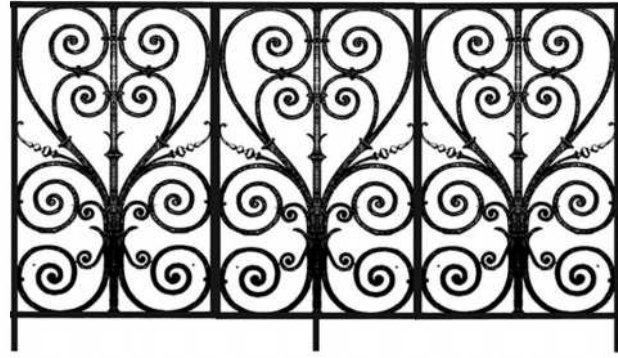

SH
480*880 mm

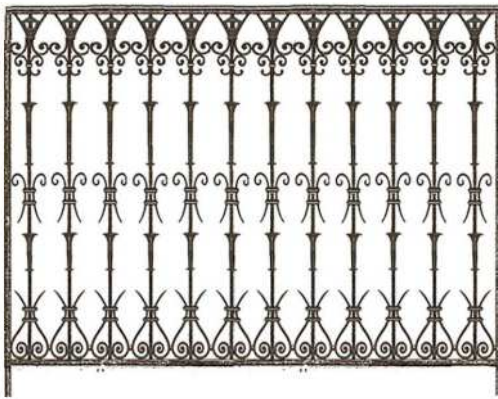

SG
230*870 mm

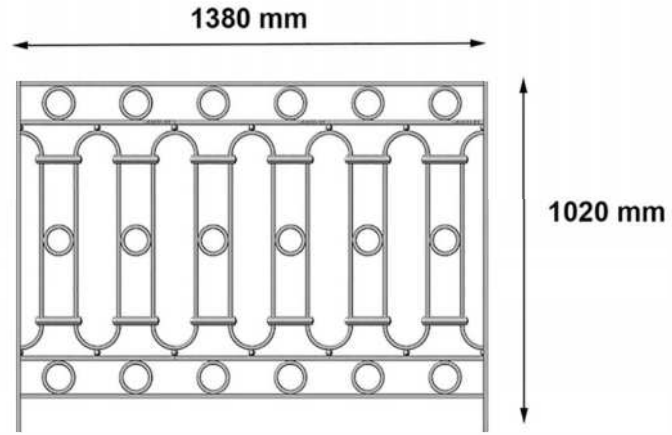

SZ

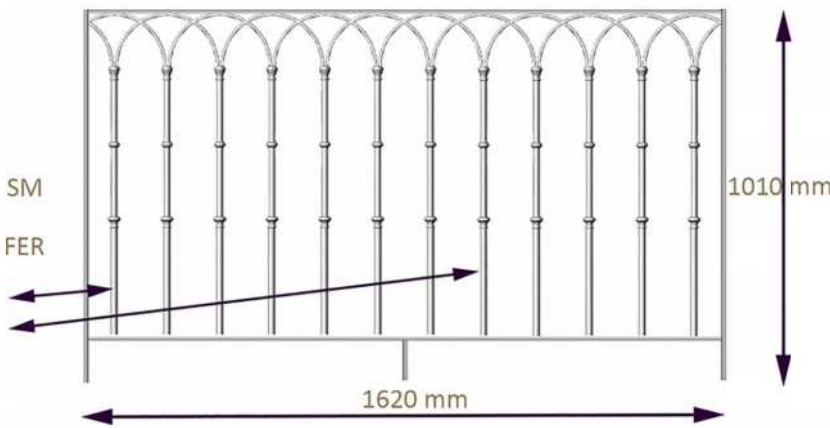

SM
FER

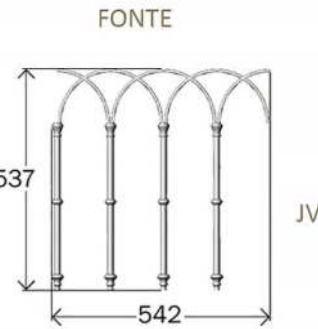

FONTE

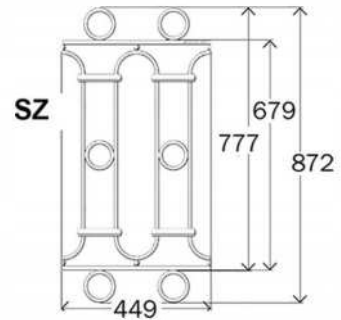

SZ

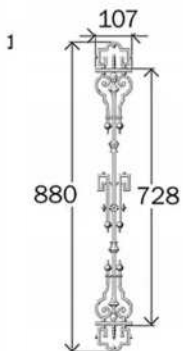

SO

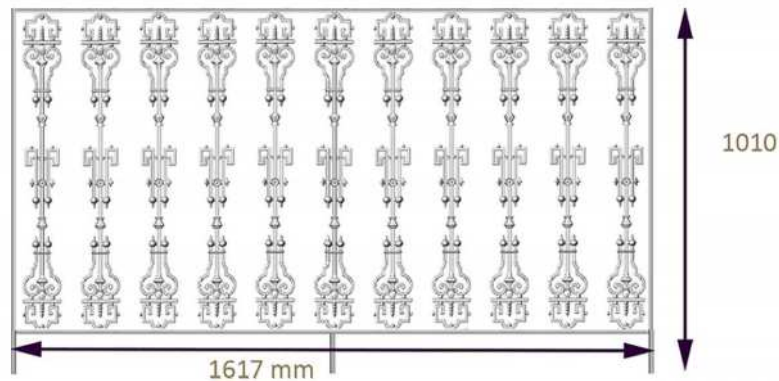

1010

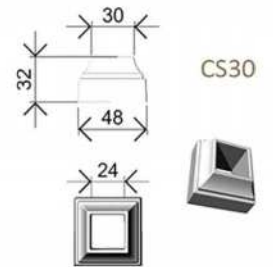

CS30

CACHE SCHELEMENT

Balustrade

Art & tradition

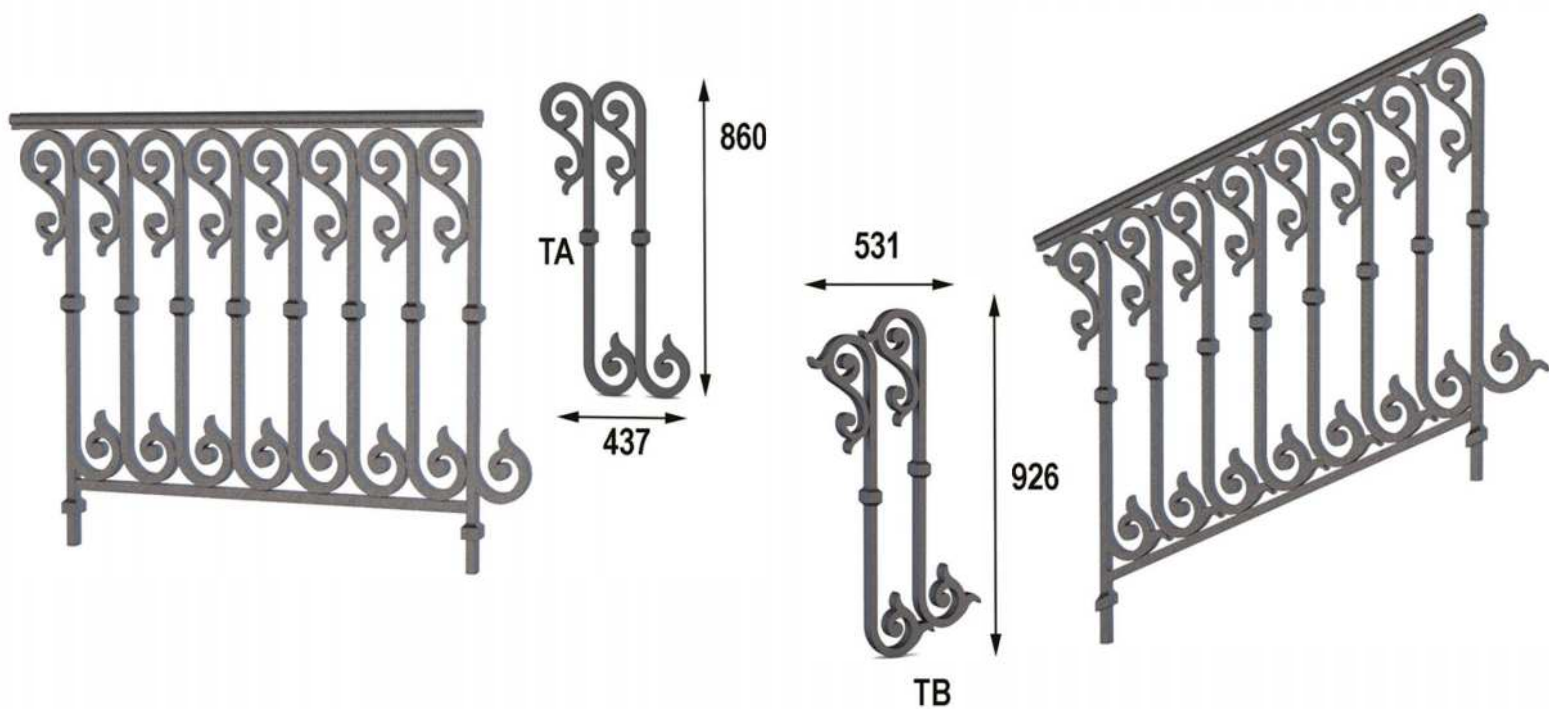
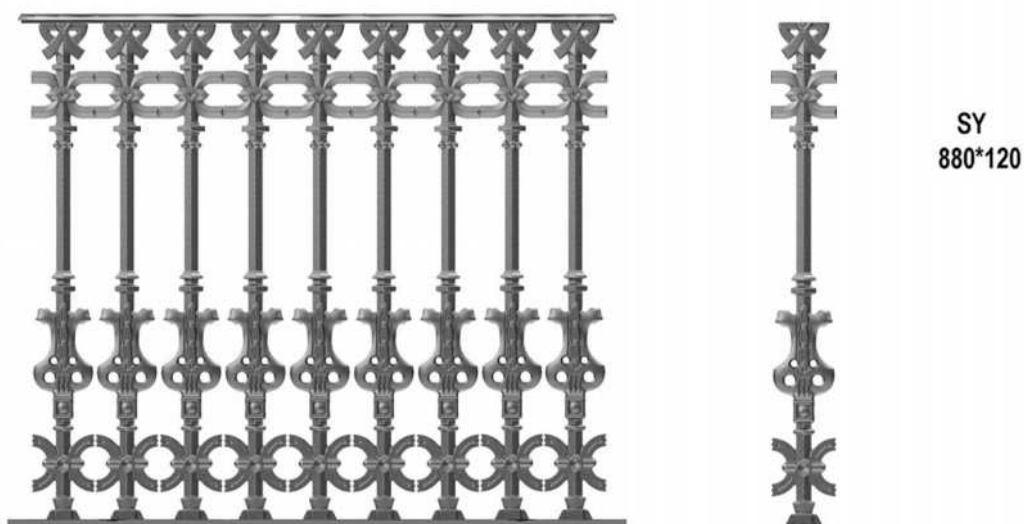

Balustrade

Art & tradition

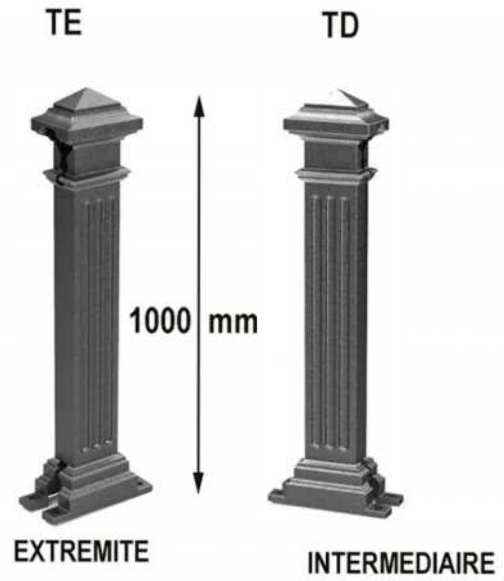
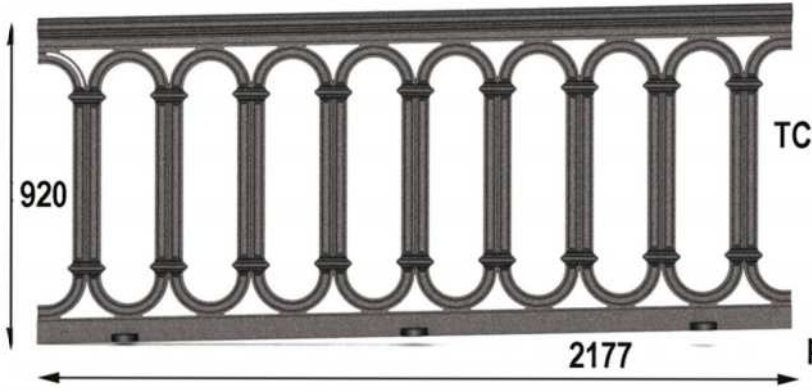

pente 1.25°

MINIMUM DE COMMANDE 40 PIECES



h : 880 / 1100 mm
a : 880 / 1100 mm

— h : 880 / 1100 mm
a : 880 / 1100 mm

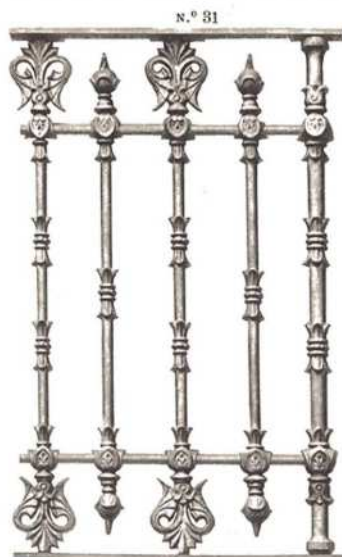

MINIMUM DE COMMANDE 40 PIECES

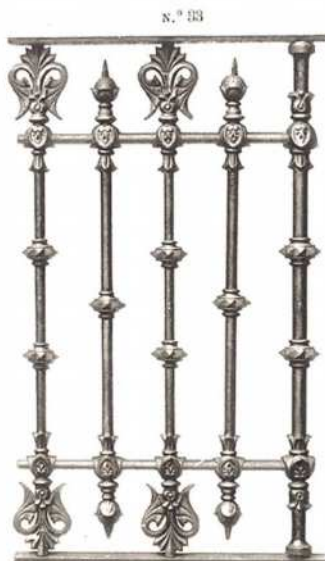

MINIMUM DE COMMANDE 40 PIECES

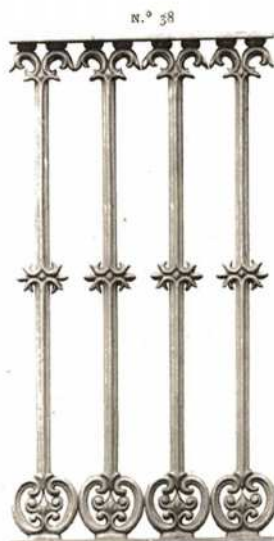
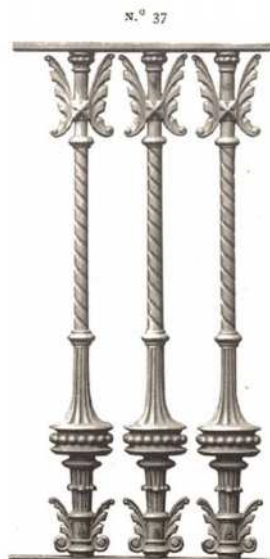

h : 880 / 1100 mm

a : 880/ 1100 mm



MINIMUM DE COMMANDE 40 PIECES



MINIMUM DE COMMANDE 40 PIECES

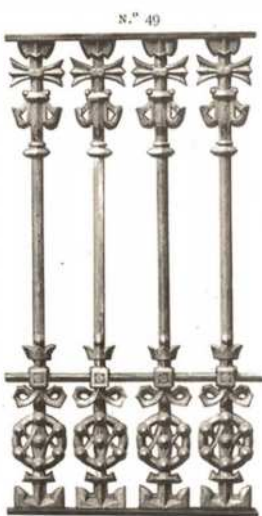

Grille de défense

Art & tradition



Fonte réf 270
1225*685 mm + scellement 150 mm

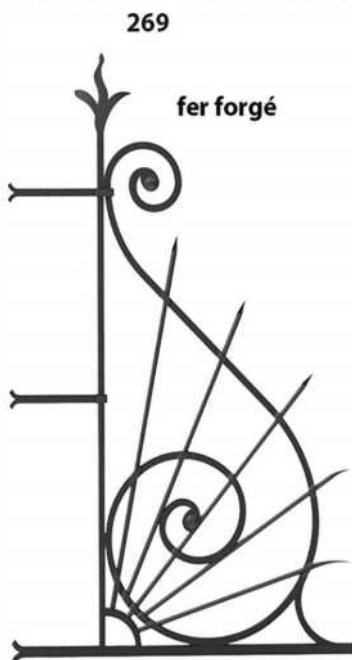

269
fer forgé
1240*580
dimensions à la demande

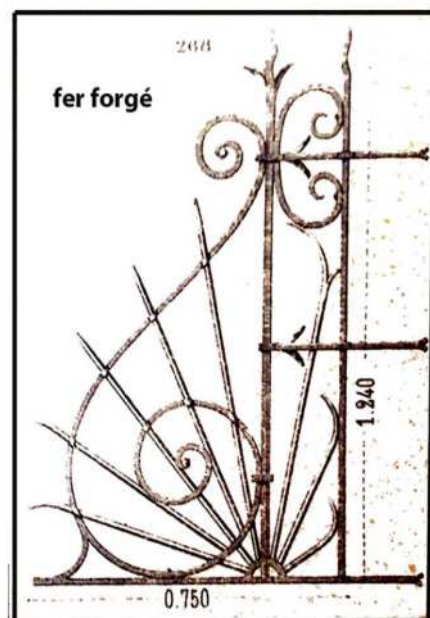

Grille de porte

Art & tradition



grille en fer forgé
dimensions à la demande

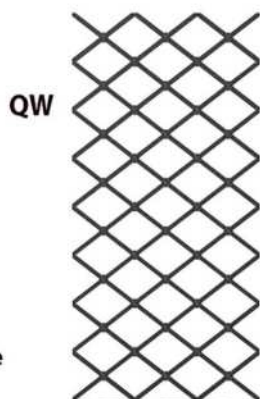

QW

grille en fer forgé
dimensions à la demande

grille en fer forgé
dimensions à la demande

QH

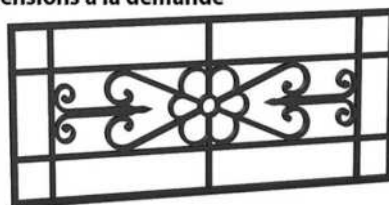

Nos grilles de porte en fonte sont adaptables à vos dimensions

QX

grille en fer forgé
dimensions à la demande

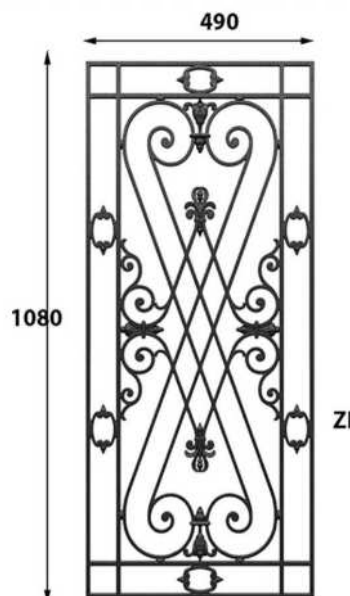
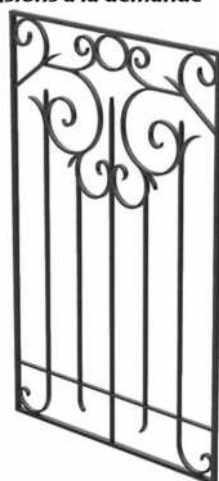

ZI



QY



QF

Grille de porte

Art & tradition

L'ensemble de nos grilles en fonte sont réalisées dans le respect de nos traditions et sont vendues au meilleur prix.

Nouveau résistant aux chocs : nos balustres, rambardes et grilles en fonte sont fabriqués suivant la norme NFP 01 013 (voir la vidéo) et NFP 01 012.



QD



MY
1110*530



JP
1110*590



QB
1230*620mm

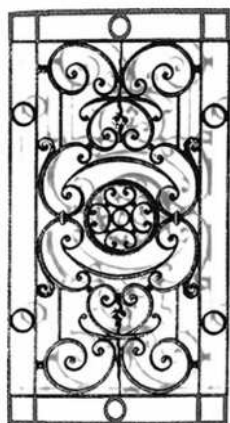

QP



HT1 : 1120 mm
HT2 : 980 mm
LG1 : 610 mm
LG2 : 468 mm

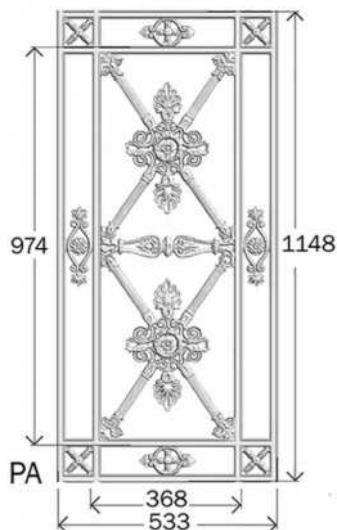

PA



QE
1150X665



OL

HT1 1200 mm HT2 1100 mm
LG1 460 mm

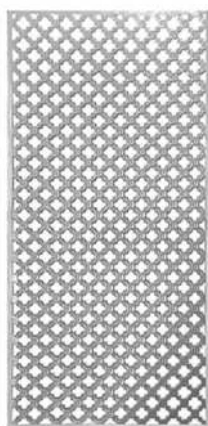

QA

355*860 sans cadre
maxi avec cadre 860*695

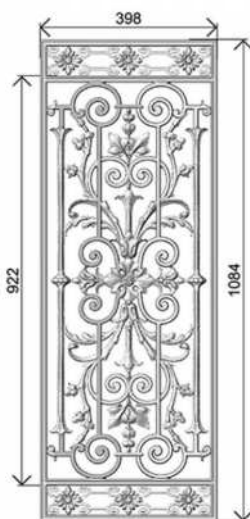

QF

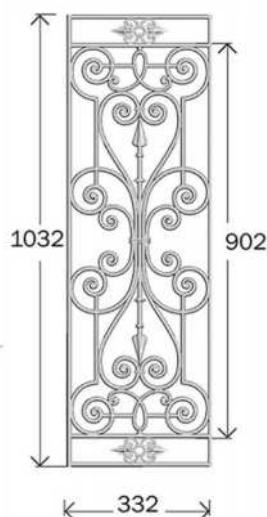

UT



UV

490*1100 mm

Pointe de grille

Art & tradition

Nous consulter pour une demande de devis ou toutes demandes spéciales. Possibilité de reproduction à l'identique

Nous fabriquons des pointes en fonte moulée et des pointes en fer forgé. L'ensemble de nos pointes de grille, têtes de grille et fers de lance est vendu au meilleur prix.



POICM
160*70



POICB
185*82



POICL
150*80



POICH
160*40



POICF
240*70



POICE
230*50



POIM
190*85



POICD
200*85



205*41
POIP



POIAZ
200*88



Ht :145 mm
Lg: 54 mm
D: 25mm

REF: POI A



Ht :153 mm
Lg: 42 mm
D:23 mm
REF: POI B



Ht :195 mm
Lg: 99 mm
D:35 mm
REF: POI C



POIBA
210*85



Ht :200 mm
Lg: 75 mm
D:35 mm

REF: POI D



Ht :220 mm
Lg: 50 mm
D:40 mm

REF: POI E



Ht :220 mm
Lg: 110 mm
D:40 mm

REF: POI F



Ht :270 mm
Lg: 80 mm
D: 50 mm

REF: POI I

Pointe de grille

Art & tradition

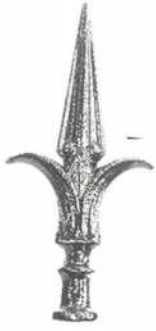

Ht :220 mm
Lg: 110 mm
D:35 mm

REF: POI G



REF: POI H

Ht: 280mm
Lg: 80mm
D: 45 mm



POI Z



45*56
trou 28



POI R

170*57

POI T



64*61 h39
trou 228
POI S

197
170*170



58*152 mm



381
105*90



565
190*60



638
75*155



671
275*75



REF POI L
220*75



157
250*100



REF POI M
250*121



564
85*290



559
60*175



563
120*300



REF : POI J
348*90 mm



257*65
POI O

Pattes de fixation scellement

Art & tradition

Pattes de scellement et pattes à visser pour garde-corps, appuis de fenêtre, barres d'appuis, balcons de croisée, en fonte et en fer forgé, pour fixation sur du bois menuisé, ou sur une maçonnerie en brique ou en béton.

Les pattes de fixation sont des pièces en fonte devant être scellées dans un mortier ou fixées par vissage pour la fixation de grilles ou de garde-corps dans l'architecture.

Nous produisons trois modèles de pattes, une patte de scellement simple, une patte de scellement pour isolation extérieure et une patte à visser.

Pattes de scellement simples

Droite, gauche et basse en 180mm pour fixation en extérieur des appuis de fenêtre, garde-corps et balcons de croisée.

OPTION M6 POUR BLOCAGE DU GARDE CORPS

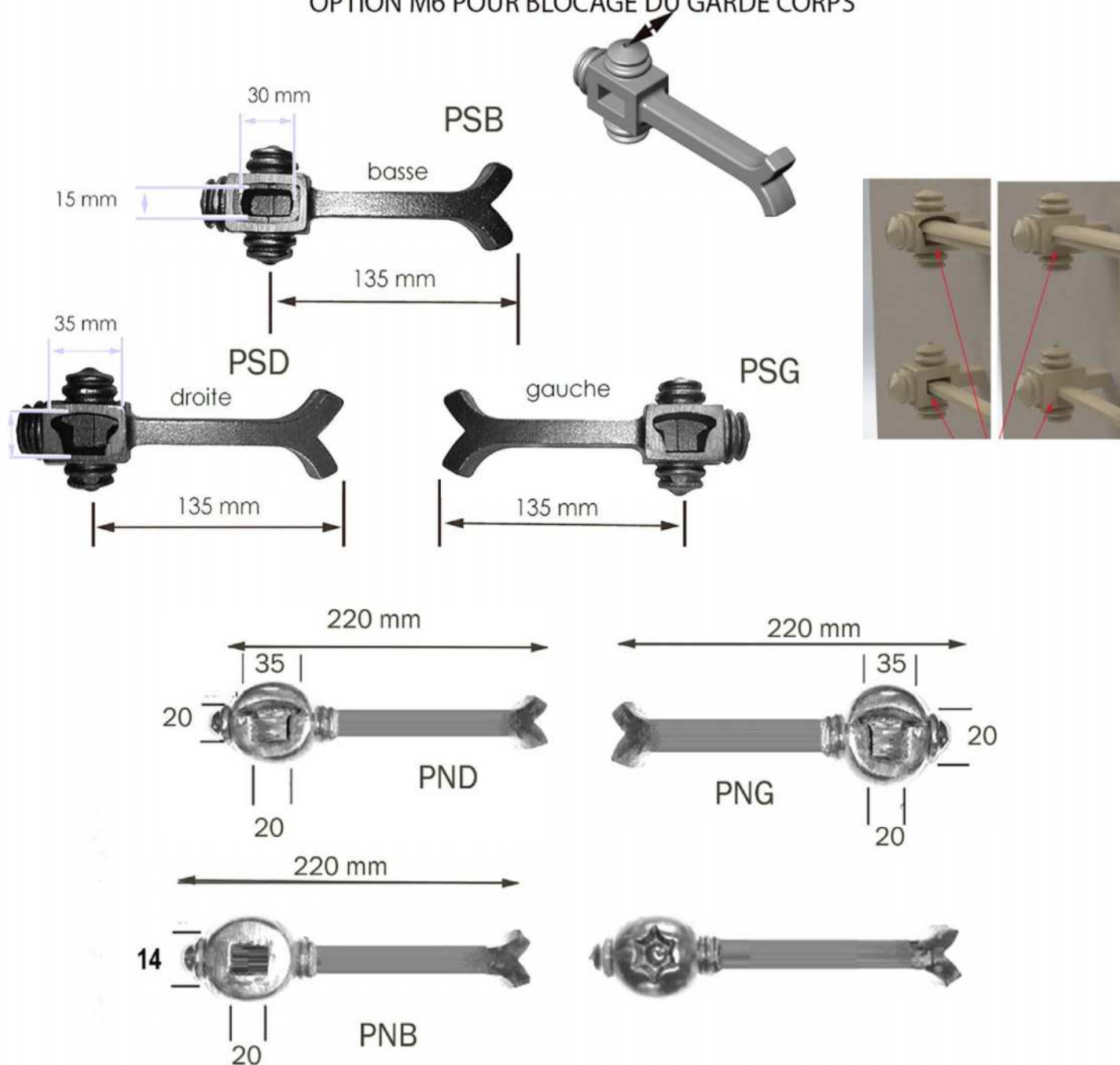

Pattes de fixation scellement

Art & tradition

Pattes de scellement pour fixation avec isolation extérieure

Droite, gauche et basse en 320mm pour constructions avec une isolation extérieure, basse, droite et gauche pour appuis de fenêtre, garde-corps et balcons de croisée.

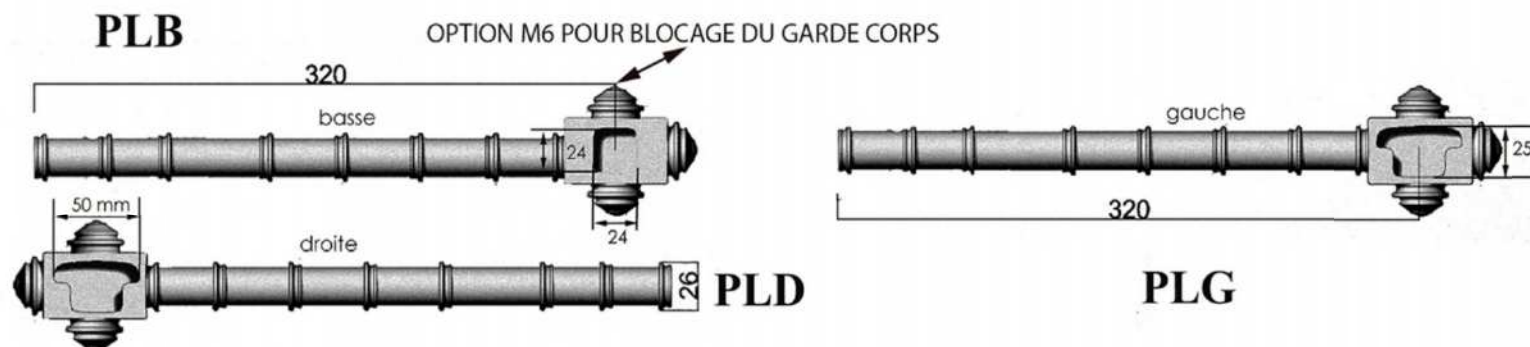

Pattes à visser

Pattes à visser pour fixation murale permettant également un démontage et remontage de garde-corps et balcons de croisée.

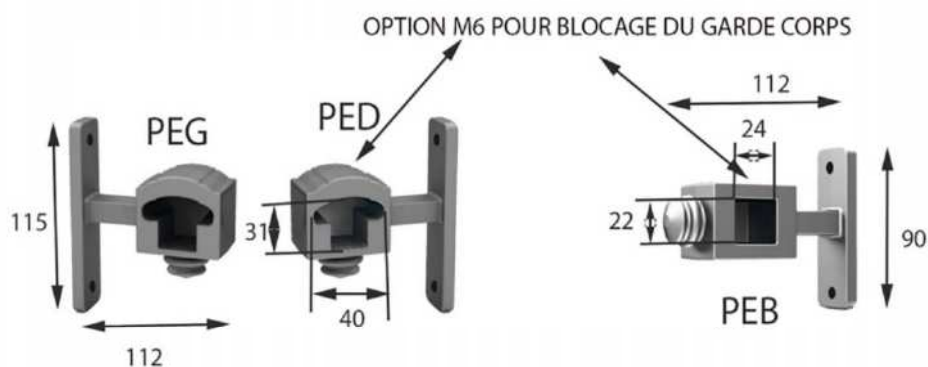
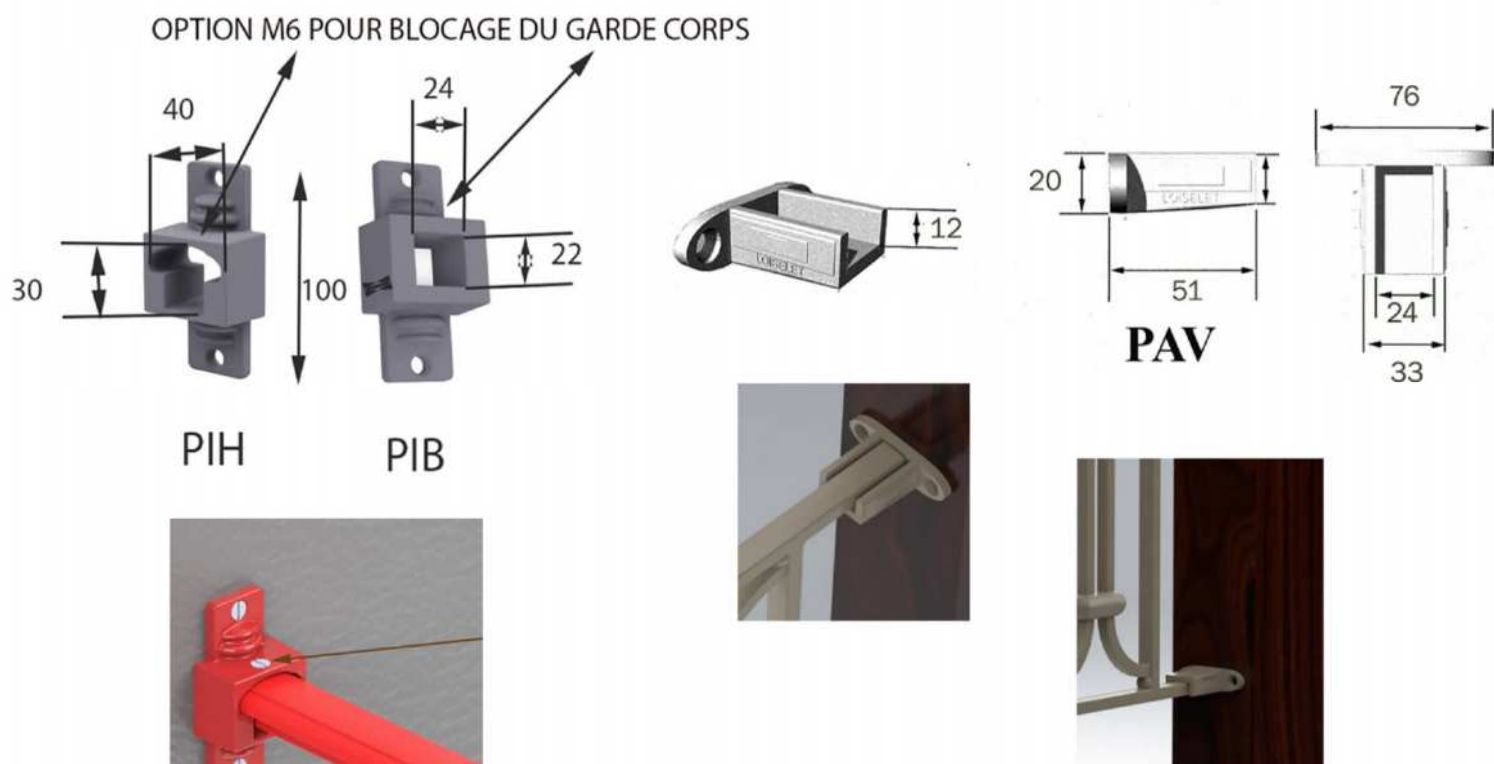

Liste de nos principales références de mains courantes en bois

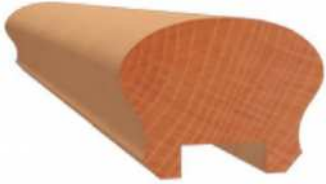

Main courante en bois - LO580
34 x 50 mm

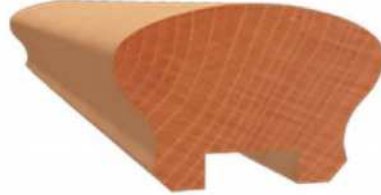

Main courante en bois - LO581
36 x 60 mm



Main courante en bois - LO588
40 x 45 mm



Main courante en bois - LO589
50 x 55 mm



Main courante en bois - LO585
57 x 48 mm



Main courante en bois - LO586
32 x 60 mm



Main courante en bois - LO587
45 x 90 mm



Main courante en bois - LO593
36 x 110 mm

Liste de nos principales références de mains courantes moulurées en acier

ILLUSTRATION	RÉFÉRENCE	DIMENSIONS (H x L EN MM)
	Main courante moulurée	11 x 40

Liste de nos principales références de mains courantes demi-rond en acier

ILLUSTRATION	RÉFÉRENCE	DIMENSIONS (H x L EN MM)
	Main courante demi-rond	8 x 30 10 X40

Liste de nos principales références de mains courantes carrées en acier

ILLUSTRATION	RÉFÉRENCE	DIMENSIONS (H x L EN MM)
	Carré en acier	20 x 20

Liste de nos principales références de mains courantes rondes en acier

ILLUSTRATION	RÉFÉRENCE	DIMENSIONS (H x L EN MM)
	Rond en acier	18

Main courante & fer plat

Art & tradition

Liste de nos principales références de fers plats en acier

ILLUSTRATION	RÉFÉRENCE	DIMENSIONS (H x L EN MM)
	Fer plat en acier	10 x 20
	Fer plat en acier	12x 20
	Fer plat en acier	5 x 30

Liste de nos principales références de fonte

ILLUSTRATION	RÉFÉRENCE	DIMENSIONS (H x L EN MM)
	Fonte soudable	53 x 20
	Fonte soudable	45 x 19
	Fonte soudable	70 x 28

Nos maîtres fondeurs sont en mesure d'adapter nos modèles de mains courantes à toutes les constructions en fonte réalisées selon vos besoins.

La reproduction à l'identique de votre garde-corps, votre barre d'appui, votre appui de fenêtre en fonte ou en fer forgé, est également possible.

Liste de nos principales références de plaques

DESIGNATION COTE EN MM	POIDS
plaque de sol fonte 300X300 EP12	7,78 KG
plaque de sol fonte 300X500 EP12	12,96 KG
plaque de sol fonte 400X400 EP 8	9,22 KG
plaque de sol fonte 400X500 EP12	17,28 KG
plaque de sol fonte 400X600 EP12	20,74 KG
plaque de sol fonte 400X700 EP12	24,19 KG
plaque de sol fonte 500X500 EP 8	14,4 KG
plaque de sol fonte 500X500 EP10	18,00 KG
plaque de sol fonte 500X600 EP12	25,92 KG
plaque de sol fonte 500X700 EP12	30,24 KG
plaque de sol fonte 500X750 EP10	27,00 KG
plaque de sol fonte 500X800 EP12	34,56 KG
plaque de sol fonte 600X600 EP12	31,10 KG
plaque de sol fonte 600X700 EP10	30,24 KG
plaque de sol fonte 600X800 EP15	51,88 KG
plaque de sol fonte 600X900 EP10	38,88 KG
plaque de sol fonte 600X1000 EP15	64,80 KG
plaque de sol fonte 600X1200 EP15	77,76 KG
plaque de sol fonte 800X800 EP15	69,12 KG
plaque de sol fonte 800X900 EP15	77,76 KG
plaque de sol fonte 800X1000 EP15	86,40 KG
plaque de sol fonte 800X1200 EP15	103,68 KG
plaque de sol fonte 1000X1000 EP15	108,00 KG
plaque fonte lisse 1000x1200 EP15	130,00 KG



**AUTRES DIMENSIONS
NOUS CONSULTER**



Plaque de cheminée

Art & tradition

Plaques de cheminée décorée de 30 à 39 cm



REF: SP060
LA CIGOGNE ET LE RENARD

Largeur: 35 cm - Hauteur: 48 cm - Poids: 15



REF: RP0057
FEMME À LA BANNIÈRE

Largeur: 36 cm - Hauteur: 50 cm - Poids: 16 kg



REF: SP048A
L'ENFANT ET L'ESCARCOT

Largeur: 36 cm - Hauteur: 45 cm - Poids: 13 kg



REF: RP0005
CERVIDÉ

Largeur: 34 cm - Hauteur: 45 cm - Poids: 15 kg



REF: RP0058
LE LION

Largeur: 36 cm - Hauteur: 47 cm - Poids: 15 kg



REF: RP0041
CUPIDON PM

Largeur: 37 cm - Hauteur: 47 cm - Poids: 28 kg



REF: RP0041D
CUPIDON

Largeur: 38 cm - Hauteur: 47 cm - Poids: 16 kg



REF: RP0439
AMOUR ÉCLAIRANT LE MONDE

Largeur: 35 cm - Hauteur: 40 cm - Poids: 13 kg



REF: RP0023
VASE

Largeur: 36 cm - Hauteur: 53 cm - Poids: 20 kg



REF: FL27
LE ROI "SOLEIL"

Largeur: 38 cm - Hauteur: 38 cm - Poids: 13 kg



REF: FL320
CÈRES, DÉESSE DE L'AGRICULTURE, FILLE DE SATURNE ET OPS

Largeur: 38 cm - Hauteur: 38 cm - Poids: 9 kg



REF: FL366
CADRAN SOLAIRE

Largeur: 37 cm - Hauteur: 43 cm - Poids: 18 kg

Plaque de cheminée

Art & tradition

Plaques de cheminée décorée de 30 à 39 cm



REF: C-IF833
ANACREON



REF: C-IF846
LYRE ET CHIMÈRES



REF: C-IF855
PETITS FLAMBEAUX ET CARQUOIS



REF: VR73

Largeur: 39 cm - Hauteur: 67 cm - Poids: 30 kg

Largeur: 32,5 cm - Hauteur: 62 cm - Poids: 25 kg

Largeur: 36 cm - Hauteur: 66 cm - Poids: 27 kg

Largeur: 38,5 cm - Hauteur: 50 cm - Poids: 15 kg



REF: VR38

Largeur: 39 cm - Hauteur: 39 cm - Poids: 12 kg

Plaques de cheminée décorée de 40 à 49 cm



REF: RP0080
VESTA GARDIENNE DU FEU

Largeur: 46 cm - Hauteur: 62 cm - Poids: 30 kg



REF: RP0084
BACCHANTE

Largeur: 43 cm - Hauteur: 55 cm - Poids: 30 kg



REF: RP0017
ESPAGNE

Largeur: 48 cm - Hauteur: 53 cm - Poids: 36 kg

Plaque de cheminée

Art & tradition

Plaques de cheminée décorée de 40 à 49 cm



REF: RP0240
LES SARCELLES

Largeur: 48 cm - Hauteur: 44 cm - Poids: 25 kg



REF: RP0275
RAISINS

Largeur: 48 cm - Hauteur: 44 cm - Poids: 20 kg



REF: RP0158
3 FLEURS DE LYS DE PAMIES

Largeur: 47 cm - Hauteur: 47 cm - Poids: 20 kg



REF: RP0125
LES DEUX AMOURS

Largeur: 46 cm - Hauteur: 46 cm - Poids: 22 kg



REF: RP0010
ECU FLEURDELISE ET AUX PALMES

Largeur: 47 cm - Hauteur: 47 cm - Poids: 25 kg



REF: RP0234
LA RÉVOLUTION

Largeur: 46 cm - Hauteur: 47 cm - Poids: 22 kg



REF: RP0070
LESOLEIL ROYAL

Largeur: 46 cm - Hauteur: 46 cm - Poids: 25 kg



REF: SP043
CROIX DU LANGUEDOC

Largeur: 47 cm - Hauteur: 43 cm - Poids: 20 kg



REF: RP0072
LE TEMPS PM

Largeur: 46 cm - Hauteur: 56 cm - Poids: 25 kg

Plaques de cheminée

Art & tradition

Plaques de cheminée décorée de 40 à 49 cm



REF: RP0015
MÈRE ET ENFANT

Largeur: 48 cm - Hauteur: 53 cm - Poids: 23 kg



REF: RP0100
AIGLE AU NID

Largeur: 46 cm - Hauteur: 46 cm - Poids: 20 kg



REF: RP0156
LE BINIOU

Largeur: 48 cm - Hauteur: 49 cm - Poids: 25 kg



REF: RP0285
NAVARRE

Largeur: 47 cm - Hauteur: 61 cm - Poids: 35 kg



REF: RP0008
EN FLEURDELISE ET AUX PALMES 1676 PM

Largeur: 48 cm - Hauteur: 47 cm - Poids: 30 kg



REF: RP0453
ATHÉNA

ARGEUR: 45 CM - HAUTEUR: 57 CM - POIDS: 30 KG



REF: RP0452A
ARMES DE FRANCE

Largeur: 40 cm - Hauteur: 40 cm - Poids: 16 kg



REF: RP0457
NYPHÉ

Largeur: 45 cm - Hauteur: 48 cm - Poids: 24 kg



REF: RP0074
LA BONNE BERGÈRE

Largeur: 42 cm - Hauteur: 56 cm - Poids: 30 kg

Plaque de cheminée

Art & tradition

Plaques de cheminée décorée de 40 à 49 cm



REF: RP0461
JOUEUR DE PIPEAU

Largeur: 47 cm - Hauteur: 47 cm - Poids: 23 kg



REF: SP051
LE SOLEIL

Largeur: 48 cm - Hauteur: 49 cm - Poids: 22 kg



REF: SP061B
ARMES DU DAUPHIN PM

Largeur: 47 cm - Hauteur: 47 cm - Poids: 26 kg



REF: RP0076
DIANE PM

Largeur: 45 cm - Hauteur: 57 cm - Poids: 30 kg



REF: SP062A
L'ANGELUS PM

Largeur: 45 cm - Hauteur: 48 cm - Poids: 18 kg



REF: SP081
AUX CHAMPS

Largeur: 46 cm - Hauteur: 69 cm - Poids: 29 kg



REF: RP0061
DÉESSE DE LA MER

Largeur: 46 cm - Hauteur: 68 cm - Poids: 31 kg



REF: SP123
NEPTUNE

Largeur: 46 cm - Hauteur: 46 cm - Poids: 28 kg

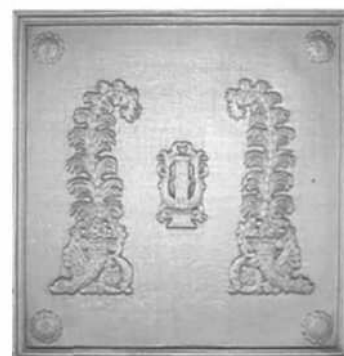

REF: RP0465
LA LYRE

Largeur: 48 cm - Hauteur: 48 cm - Poids: 21 kg

Plaques de cheminée

Art & tradition

Plaques de cheminée décorée de 40 à 49 cm



REF: RP0277
ARMES DE BRIVE

Largeur: 44 cm - Hauteur: 55 cm - Poids: 25 kg



REF : RP0416
LE CHIEN ET LA BECASE

Largeur 41cm Hauteur 36 cm poids : 13 kg



REF: RP0078
ROMANTIQUE

Largeur: 40 cm - Hauteur: 50 cm - Poids: 15 kg



REF: RP0180
PÊCHEUR BRETON

Largeur: 46 cm - Hauteur: 47 cm - Poids: 25 kg



REF: FL405

Largeur: 45 cm - Hauteur: 45 cm - Poids: 24 kg



C-IF 813 - VASE DE FLEUR

DIM 45X77,5 CM - POIDS 40KG



C-IF 814 - FLAMBEAUX ET
CARQUOIS

DIM 40X68 CM - POIDS 32KG



C-IF 819 - CHINOIS AU
BRÛLE PARFUM

DIM 40X69 CM - POIDS 32KG



C-IF 820 - LE RENARD ET LA
CIGOGNE AVEC BACCHUS

DIM 45X73 CM - POIDS 43KG



REF: RP0039
CHASSEUR

Largeur: 44 cm - Hauteur: 63 cm -

Poids: 35 kg

Plaque de cheminée

Art & tradition

Plaques de cheminée décorée de 40 à 49 cm



C-IF 801/849 - LES AMOURS FORGERONS

DIM 40X77 CM - POIDS 36KG



C-IF 802/803 - FLEURS ET ABONDANCE

DIM 44X74 CM - POIDS 40KG



C-IF 808 - VILLAGE DE TRIANON

DIM 41X70 CM - POIDS 33KG



REF : RV301
LE LARGE

Largeur 43 cm Hauteur 32 cm Poids 15 kg

Plaque de cheminée 50 à 59 cm -



REF: RP0069
VEILLÉE PM

Largeur: 50 cm - Hauteur: 50 cm - Poids: 30 kg



REF: RP0163C
RETOUR DE CHASSE RECTANGULAIRE

Largeur: 59 cm - Hauteur: 55 cm - Poids: 42 kg



REF: SP100
CHEVEUX AU VENT

Largeur: 58 cm - Hauteur: 50 cm - Poids: 50 kg

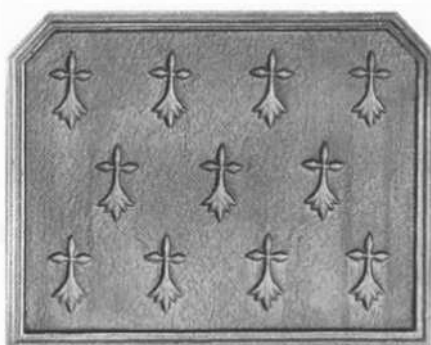

REF: SP090
FLEURS D'HERMINES

Largeur: 59 cm - Hauteur: 45 cm - Poids: 35 kg



REF: SP085
LA LYRE

Largeur: 60 cm - Hauteur: 53 cm - Poids: 35 kg



REF: SP028
FLEUR DE LYS

Largeur: 57 cm - Hauteur: 60 cm - Poids: 32 kg

Plaque de cheminée

Art & tradition

Plaque de cheminée 50 à 59 cm -



REF: RP0132

CHASSEUR LARGE

Largeur: 55 cm - Hauteur: 58 cm - Poids: 28 kg



REF: RP0086

DANS LA FORÊT

Largeur: 50 cm - Hauteur: 50 cm - Poids: 30 kg



REF: RP0011

HÉLIOS LE SOLEIL

Largeur: 57 cm - Hauteur: 57 cm - Poids: 35 kg



REF: RP0009

THÉMIS DÉESSE DE LA JUSTICE

Largeur: 53 cm - Hauteur: 60 cm - Poids: 40 kg



REF: SP019D

LES FORGERONS

Largeur: 58 cm - Hauteur: 48 cm - Poids: 30 kg



REF: SP063A

LE PRESOIR

Largeur: 50 cm - Hauteur: 52 cm - Poids: 28 kg



REF: RP0292

RAISINS

Largeur: 58 cm - Hauteur: 49 cm - Poids: 28 kg



REF: RP0291

BATEAU COQUILLAGES

Largeur: 58 cm - Hauteur: 49 cm - Poids: 25 kg



REF: RP0290

ANCRE MARINE

Largeur: 59 cm - Hauteur: 48 cm - Poids: 25 kg

Plaque de cheminée

Art & tradition

Plaque de cheminée 50 à 59 cm -



REF: RP0042

SEUL CONTRE TOUS

Largeur: 59 cm - Hauteur: 63 cm - Poids: 42 kg



REF: RP0182

1682

Largeur: 59 cm - Hauteur: 59 cm - Poids: 55 kg



REF: RP0243B

LES PERDRIX AU MARAIS

Largeur: 59 cm - Hauteur: 56 cm - Poids: 40 kg



REF: RP0258

LE FORGERON

Largeur: 57 cm - Hauteur: 47 cm - Poids: 40 kg



REF: SP049B

CUPIDON MM

Largeur: 50 cm - Hauteur: 50 cm - Poids: 28 kg



REF: RP0473

LE CERF ET LA BICHE

Largeur: 50 cm - Hauteur: 50 cm - Poids: 25 kg



REF: RP0441

SEUL CONTRE TOUS

Largeur: 50 cm - Hauteur: 50 cm - Poids: 37 kg



REF: RP0440B

LICORNE

Largeur: 50 cm - Hauteur: 50 cm - Poids: 29 kg



REF: RP0029B

NAPOLÉON

Largeur: 56 cm - Hauteur: 56 cm - Poids: 35 kg

Plaque de cheminée

Art & tradition

Plaque de cheminée 50 à 59 cm -



REF: SP019A
LES FORGERONS

Largeur: 50 cm - Hauteur: 50 cm - Poids: 25 kg



REF: SP103B
LE CHIEN ET SA PROIE

Largeur: 50 cm - Hauteur: 56 cm - Poids: 40 kg



REF: SP102
IMAGE DE FEMME

Largeur: 58 cm - Hauteur: 47 cm - Poids: 38 kg



REF: SP103A
LE CHIEN ET SA PROIE

Largeur: 57 cm - Hauteur: 56 cm - Poids: 45 kg



REF: SP041C
CROIX DU LANGUEDOC PM

Largeur: 55 cm - Hauteur: 68 cm - Poids: 30 kg



REF: SP064A
LES VENDANGES PM

Largeur: 54 cm - Hauteur: 50 cm - Poids: 27 kg



REF: SP003
ARMES DE FRANCE

Largeur: 53 cm - Hauteur: 53 cm - Poids: 42 kg



REF: SP108A
JUMENT ET SON POULAIN

Largeur: 59 cm - Hauteur: 53 cm - Poids: 39 kg



REF: RP0155
VEILLÉE GM

Largeur: 53 cm - Hauteur: 59 cm - Poids: 47 kg

Plaque de cheminée

Art & tradition

Plaque de cheminée 50 à 59 cm -



REF: SP050A

FRESQUE LOUIS XV

Largeur: 54 cm - Hauteur: 60 cm - Poids: 40 kg

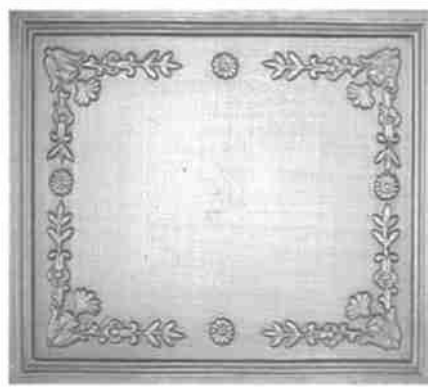

REF: RP0476A

CADRE ORNÉ

Largeur: 59 cm - Hauteur: 49 cm - Poids: 32 kg



REF: RP0048

CAVALIER DE L'EMPIRE

Largeur: 50 cm - Hauteur: 64 cm - Poids: 35 kg



REF: RP0082

POUR LA PATRIE

Largeur: 54 cm - Hauteur: 72 cm - Poids: 45 kg



REF: RP0245A

LOUIS XIII

Largeur 58 cm Hauteur 47 cm



REF: SP016

LE VASE

Largeur: 50 cm - Hauteur: 70 cm - Poids: 35 kg

Plaque de cheminée 60 à 69 cm

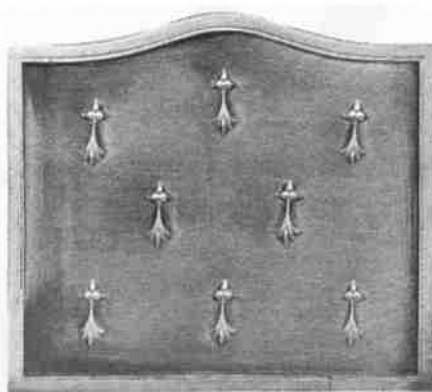

REF: RP0209

HERMINES

Largeur: 60 cm - Hauteur: 50 cm - Poids: 30 kg



REF: RP0218

LE CHEVAL ET LE LABOUREUR

Largeur: 60 cm - Hauteur: 50 cm - Poids: 35 kg



REF: RP0204

ANGELUS 2

Largeur: 60 cm - Hauteur: 50 cm - Poids: 34 kg

Plaques de cheminée

Art & tradition

Plaques de cheminée 60 à 69 cm



REF: RP0206
CLANEUSES 2

Largeur: 60 cm - Hauteur: 50 cm - Poids: 34 kg



REF: SP106A
GRAIN DE BLÉ PM

Largeur: 60 cm - Hauteur: 55 cm - Poids: 40 kg



REF: SP009
LE JOUEUR DE FLÛTE

Largeur: 66 cm - Hauteur: 66 cm - Poids: 42 kg



REF: SP075A
LES BICHES PM

Largeur: 67 cm - Hauteur: 50 cm - Poids: 39 kg



REF: SP126
LA BASSE-COUR

Largeur: 60 cm - Hauteur: 52 cm - Poids: 33 kg



REF: RP0126
CHEVAUX SAUVAGES

Largeur: 62 cm - Hauteur: 52 cm - Poids: 45 kg



REF: RP0272B
BOUQUET

Largeur: 60 cm -

Hauteur: 65 cm - Poids: 45 kg



REF: RP0147
CAMARGUE PM

Largeur: 64 cm - Hauteur: 56 cm - Poids: 43 kg



REF: RP0176
CHASSE À COURRE

Largeur: 67 cm - Hauteur: 57 cm - Poids: 50 kg

Plaque de cheminée

Art & tradition

Plaque de cheminée 60 à 69 cm

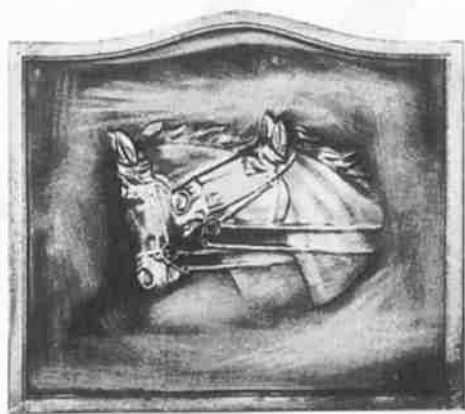

REF: RP0203
COUPLE 2

Largeur: 60 cm - Hauteur: 50 cm - Poids: 35 kg



REF: RP0236
EVA

Largeur: 68 cm - Hauteur: 70 cm - Poids: 50 kg



REF: RP0092B
3 FLEURS DE LYS AUX PALMES

Largeur: 60 cm - Hauteur: 62 cm - Poids: 33 kg



REF: RP0242
BLASON 1713

Largeur: 60 cm - Hauteur: 58 cm - Poids: 40 kg



REF: SP018B
LE CHIEN PM

Largeur: 60 cm - Hauteur: 50 cm - Poids: 33 kg



REF: RP0153
SAINT HUBERT CARRÉ

Largeur: 60 cm - Hauteur: 60 cm - Poids: 45 kg



REF: SP062B
L'ANGELUS GM

Largeur: 60 cm - Hauteur: 50 cm - Poids: 35 kg



REF: RP0220
PÊCHEURS AU FILET

Largeur: 67 cm - Hauteur: 60 cm - Poids: 50 kg



REF: SP009
LE JOUEUR DE FLÛTE

Largeur: 66 cm - Hauteur: 66 cm - Poids: 42 kg

Plaque de cheminée

Art & tradition

Plaque de cheminée 60 à 69 cm



REF: SP075C
LES BICHES

Largeur: 67 cm - Hauteur: 55 cm - Poids: 33 kg



REF: RP0221
LE RETOUR DU CHASSEUR

Largeur: 67 cm - Hauteur: 57 cm - Poids: 45 kg



REF: SP066
LES CHEVAUX

Largeur: 63 cm - Hauteur: 50 cm - Poids: 30 kg



REF: RP0122
LAURIERS 1662

Largeur: 69 cm - Hauteur: 69 cm - Poids: 60 kg



REF: RP0035
SEUL CONTRE TOUS

Largeur: 65 cm - Hauteur: 65 cm - Poids: 60 kg



REF: RP0027
ECU FLEURDELISE AUX PALMES

Largeur: 60 cm - Hauteur: 61 cm - Poids: 45 kg



REF: RP0272
LE BOUQUET

Largeur: 60 cm - Hauteur: 64 cm - Poids: 50 kg



REF: RP0154
BLASON DÉCOUPÉ

Largeur: 60 cm - Hauteur: 64 cm - Poids: 47 kg



REF: RP0163
RETOUR DE CHASSE PM

Largeur: 60 cm - Hauteur: 60 cm - Poids: 40 kg

Plaques de cheminée

Art & tradition

Plaques de cheminée 60 à 69 cm



REF: RP0105
PRINTEMPS

Largeur: 65 cm - Hauteur: 75 cm - Poids: 50 kg



REF: RP0214
FORGERONS

Largeur: 60 cm - Hauteur: 60 cm - Poids: 43 kg



REF: RP0208V1
FEUILLES DE VIGNE PARSEMÉES

Largeur: 60 cm - Hauteur: 50 cm - Poids: 30 kg



REF: RP0208FL
LE LIERRE MARTELÉ

Largeur: 60 cm - Hauteur: 50 cm - Poids: 30 kg



REF: RP0428
LES ÉPIS DE BLÉE

Largeur: 60 cm - Hauteur: 50 cm - Poids: 30 kg



REF: RP0430
BATEAU ENSOILLÉ

Largeur: 60 cm - Hauteur: 50 cm - Poids: 30 kg



REF: RP0423
STYLE MARTELÉ

Largeur: 60 cm - Hauteur: 50 cm - Poids: 48 kg

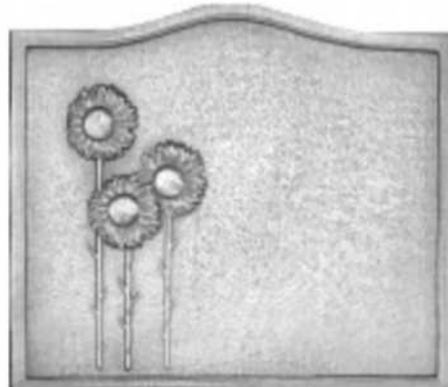

REF: RP0208T1
LES 3 TOURNESOLS

Largeur: 60 cm - Hauteur: 50 cm - Poids: 30 kg



REF: RP0214C
FORGERONS

Largeur: 65 cm - Hauteur: 65 cm - Poids: 60 kg

Plaques de cheminée

Art & tradition

Plaques de cheminée 60 à 69 cm



REF: RP0272D
LE BOUQUET

Largeur: 60 cm - Hauteur: 50 cm - Poids: 35 kg



REF: RP0459
ARMES DE FRANCE

Largeur: 65 cm - Hauteur: 65 cm - Poids: 70 kg



REF: RP0429
LE CRÉPUSCULE

Largeur: 60 cm - Hauteur: 50 cm - Poids: 30 kg



REF: SP019C
LES FORGERONS GM

Largeur: 68 cm - Hauteur: 54 cm - Poids: 45 kg

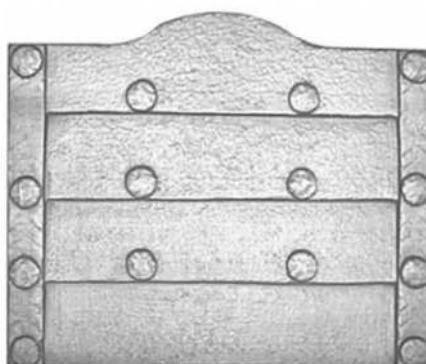

REF: SP022A
LES CLOUS SANS ANNEAUX

Largeur: 66 cm - Hauteur: 55 cm - Poids: 60 kg



REF: RP0444
BLASON AUX ANGES

Largeur: 64 cm - Hauteur: 58 cm - Poids: 50 kg



REF: SP061A
ARMES DU DAUPHIN GM

Largeur: 65 cm - Hauteur: 71 cm - Poids: 75 kg

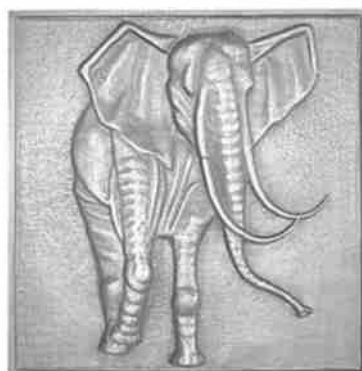

REF: SP084
L'ÉLÉPHANT

Largeur: 67 cm - Hauteur: 67 cm - Poids: 65 kg

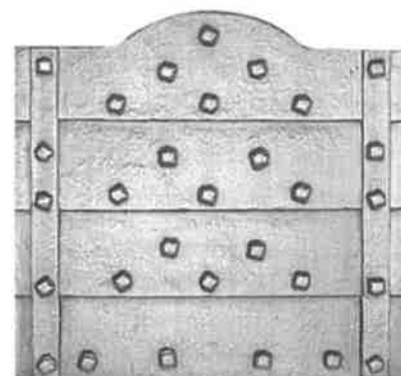

REF: SP022D
LES CLOUS SANS ANNEAUX

Largeur: 60 cm - Hauteur: 55 cm - Poids: 40 kg

Plaque de cheminée

Art & tradition

Plaque de cheminée 60 à 69 cm



REF: SP004

ECU FLEURDELISE ET AUX PALMES 1676 GM

Largeur: 63 cm - Hauteur: 62 cm - Poids: 44 kg



REF: SP023B

CHEVAUX SAUVAGES PM

Largeur: 60 cm - Hauteur: 40 cm - Poids: 30 kg

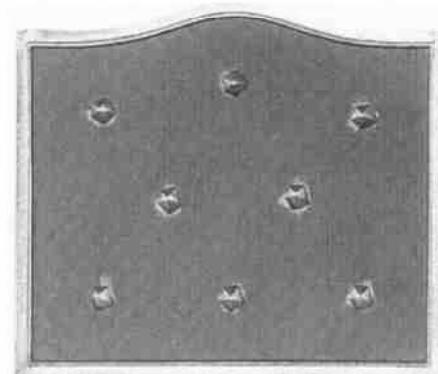

REF: RP0208

CLOUS

Largeur: 60 cm - Hauteur: 50 cm - Poids: 30 kg

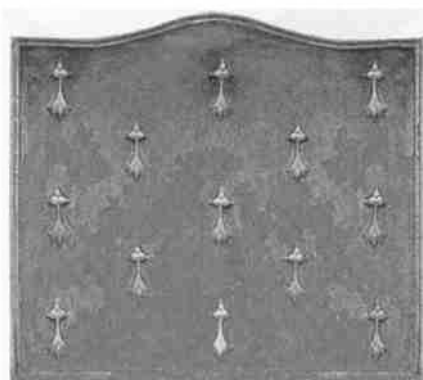

REF: RP0111

LES HERMINES

Largeur: 62 cm - Hauteur: 53 cm - Poids: 40 kg



REF: RP0130

SALAMANDRE COURONNÉE

Largeur: 63 cm - Hauteur: 54 cm - Poids: 45 kg

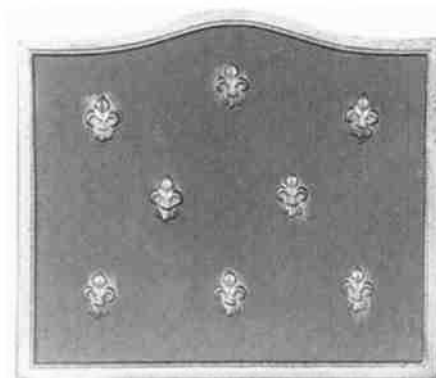

REF: RP0207

LYS

Largeur: 60 cm - Hauteur: 50 cm - Poids: 30 kg

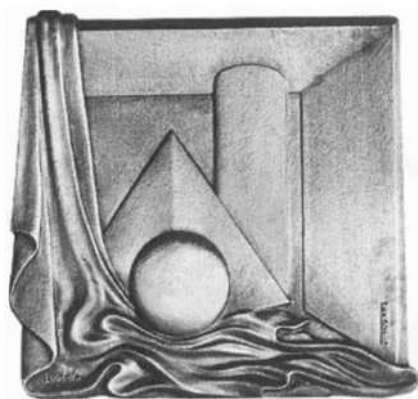

REF: RP0248

PARIS

Largeur: 65 cm - Hauteur: 60 cm - Poids: 50 kg

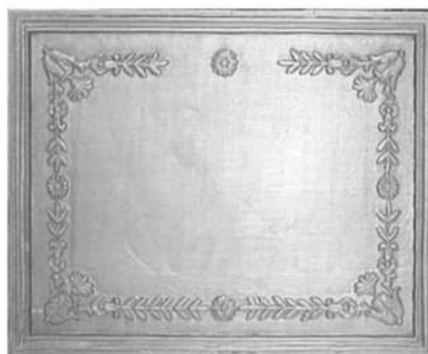

REF: RP0476

CADRE ORNÉ

Largeur: 66 cm - Hauteur: 52 cm - Poids: 38 kg



REF: SP075A

LES BICHES PM

Largeur: 67 cm - Hauteur: 50 cm - Poids: 39 kg

Plaque de cheminée

Art & tradition

Plaque de cheminée 60 à 69 cm



REF: RP0038
CYBÈLE

Largeur: 67 cm - Hauteur: 52 cm - Poids: 50 kg



REF: RP0109
CROIX HUGUENOTTE

Largeur: 64 cm - Hauteur: 64 cm - Poids: 48 kg



REF: RP0252
DON QUICHOTTE

Largeur: 65 cm - Hauteur: 60 cm - Poids: 50 kg



REF: RP0037A
RAISIN PM

Largeur: 60 cm - Hauteur: 83 cm - Poids: 60 kg



REF: SP018C
LE CHIEN MM

Largeur: 65 cm - Hauteur: 55 cm - Poids: 40 kg



REF: RP0006
CROIX FLEURDELISÉE

Largeur: 62 cm - Hauteur: 83 cm - Poids: 70 kg



REF: RP0073
LA TENTATION

Largeur: 67 cm - Hauteur: 80 cm - Poids: 60 kg



REF: SP002
ARMES DE FRANCE LOUIS XV

Largeur: 62 cm - Hauteur: 58 cm - Poids: 46 kg



REF: SP126
LA BASSE-COUR

Largeur: 60 cm - Hauteur: 52 cm - Poids: 33 kg

Plaque de cheminée

Art & tradition

Plaque de cheminée 60 à 69 cm



REF: SP063B
LE PRESOIR MM

Largueur: 60 cm - Hauteur: 52 cm - Poids: 33 kg



REF: SP010B
LA VIGNE ET LE VIN GM

Largueur: 60 cm - Hauteur: 58 cm - Poids: 33 kg



Réf. : RP0462
La Rocaille

Larg. : 64 cm - Haut. : 67 cm
Poids : 43 kg

Plaque de cheminée 70 à 79 cm



REF : FIF875
SPHINX ET PALMETTES

Largueur 76cm Hauteur 74 cm



REF: RP0256
L'ÉTÉ

Largueur: 70 cm - Hauteur: 60 cm - Poids: 50 kg



REF: RP0253
LES ROMANTIQUES

Largueur: 70 cm - Hauteur: 60 cm - Poids: 50 kg



REF: RP0413
LOUIS XIV SOLEIL PM

Largueur: 77 cm - Hauteur: 68 cm - Poids: 85 kg



Réf. : SP021C
Cerfs au clair de Lune voûte
Larg. : 78 cm - Haut. : 53 cm
Poids : 50 kg



Réf. : SP047
Armes de France
Larg. : 70 cm - Haut. : 70 cm
Poids : 54 kg

Plaque de cheminée

Art & tradition

Plaque de cheminée 70 à 79 cm



REF: RP0235
LE TEMPS BIS

Largeur: 78 cm - Hauteur: 80 cm - Poids: 72 kg



REF: SP136
FER FORGÉ

Largeur: 78 cm - Hauteur: 74 cm - Poids: 72 kg



REF: RP0021
RETOUR DE CHASSE GM

Largeur: 72 cm - Hauteur: 67 cm - Poids: 60 kg



REF: SP106C
GRAIN DE BLÉ AVEC VOÛTE

Largeur: 78 cm - Hauteur: 63 cm - Poids: 60 kg



REF: RP0184
ANGELUS

Largeur: 70 cm - Hauteur: 60 cm - Poids: 45 kg



REF: RP0101
SALAMANDRE

Largeur: 70 cm - Hauteur: 65 cm - Poids: 53 kg



REF: SP007
ARMES DE FRANCE

Largeur: 72 cm - Hauteur: 63 cm - Poids: 65 kg

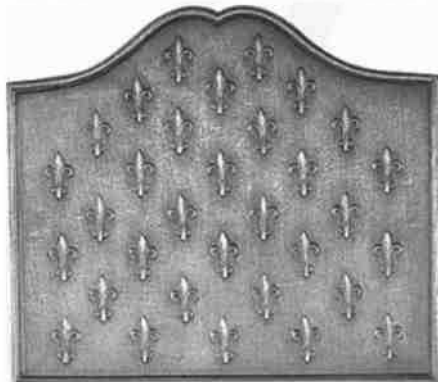

REF: RP0117LI
SEMIS DE LYS PM

Largeur: 70 cm - Hauteur: 60 cm - Poids: 45 kg

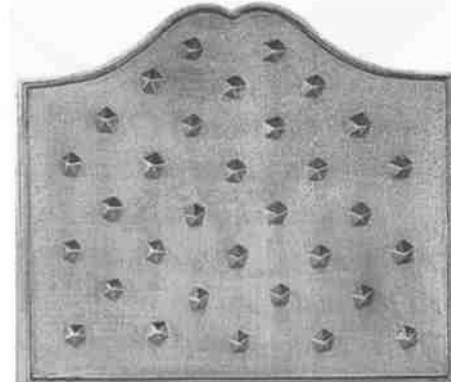

REF: RP0117C1
SEMIS DE CLOUS

Largeur: 70 cm - Hauteur: 60 cm - Poids: 45 kg

Plaque de cheminée

Art & tradition

Plaque de cheminée 70 à 79 cm

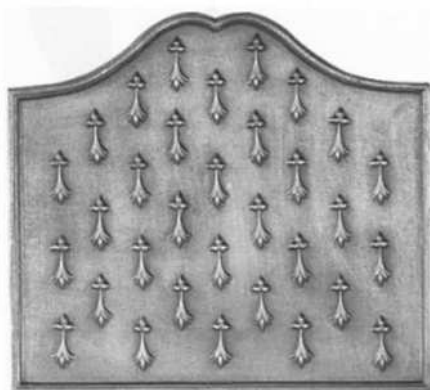

REF: RP0117H1
SEMIS D'HERMINES PM

Largeur: 70 cm - Hauteur: 60 cm - Poids: 45 kg



REF: RP0271B
LOUIS XIV

Largeur: 78 cm - Hauteur: 63 cm - Poids: 56 kg



REF: RP0249
LABEUR LANDAIS

Largeur: 70 cm - Hauteur: 65 cm - Poids: 65 kg



REF: RP0225
LA LYRE 2

Largeur: 77 cm - Hauteur: 61 cm - Poids: 60 kg



REF: RP0092
3 FLEURS DE LYS AUX PALMES GM

Largeur: 72 cm - Hauteur: 75 cm - Poids: 62 kg



REF: RP0108
LA CLÉ

Largeur: 75 cm - Hauteur: 90 cm - Poids: 92 kg



REF: RP0160
SAINT HUBERT ARRONDIE

Largeur: 75 cm - Hauteur: 55 cm - Poids: 42 kg



REF: RP0062
CARAVELLE

Largeur: 73 cm - Hauteur: 58 cm - Poids: 45 kg



REF: RP0079
FEMME ET AMOUR

Largeur: 78 cm - Hauteur: 62 cm - Poids: 60 kg

Plaques de cheminée

Art & tradition

Plaques de cheminée 70 à 79 cm



REF: RP0202
FOOTBALL

Largeur: 72 cm - Hauteur: 54 cm - Poids: 45 kg



REF: RP0256
L'ÉTÉ

Largeur: 70 cm - Hauteur: 60 cm - Poids: 50 kg



REF: RP0272C
LE BOUQUET

Largeur: 78 cm - Hauteur: 64 cm - Poids: 65 kg

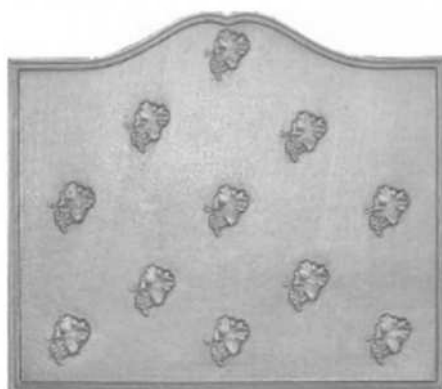

REF: RP0117V1
SEMIS DE FEUILLES DE VIGNES

Largeur: 70 cm - Hauteur: 60 cm - Poids: 45 kg



REF: RP0117M1FM
SEMIS DE FEUILLES DE MARRONNIER MARTELÉE

Largeur: 70 cm - Hauteur: 60 cm - Poids: 45 kg



REF: RP0117FM
SEMIS DE FEUILLES DE MARRONNIER

Largeur: 70 cm - Hauteur: 60 cm - Poids: 45 kg



REF: RP0409
OCCITANIE

Largeur: 76 cm - Hauteur: 64 cm - Poids: 51 kg

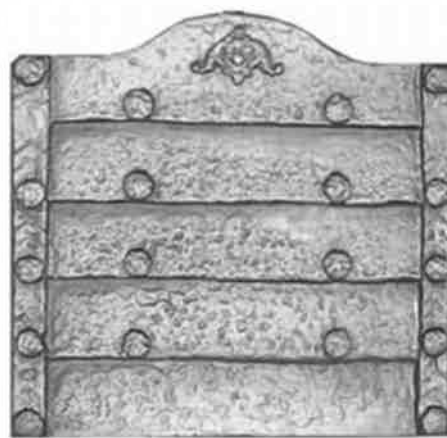

REF: RP0189
RUSTIQUE SANS ANNEAUX

Largeur: 73 cm - Hauteur: 69 cm - Poids: 70 kg



REF: RP0211
RUSTIQUE SANS ANNEAUX

Largeur: 71 cm - Hauteur: 57 cm - Poids: 60 kg

Plaque de cheminée

Art & tradition

Plaque de cheminée 70 à 79 cm



REF: RP0472
VULCAIN



REF: RP0473A
LE CERF ET LA BICHE



REF: RP0479
JOSEPH

Largeur: 72 cm - Hauteur: 71 cm - Poids: 55 kg

Largeur: 70 cm - Hauteur: 60 cm - Poids: 45 kg

Largeur: 77 cm - Hauteur: 77 cm - Poids: 70 kg



REF: RP0481
SEMIS DE LYS



REF: SP049C
CUPIDON GM



REF: RP0440
LICORNE

Largeur: 70 cm - Hauteur: 49 cm - Poids: 45 kg

Largeur: 70 cm - Hauteur: 65 cm - Poids: 48 kg

Largeur: 75 cm - Hauteur: 65 cm - Poids: 60 kg



REF: RP0004
LES 2 LIONS DU PÉRIGORS



REF: RP0214B
FORGERONS



REF: SP079B
DANS LES VIGNES PM

Largeur: 76 cm - Hauteur: 90 cm - Poids: 105 kg

Largeur: 75 cm - Hauteur: 60 cm - Poids: 65 kg

Largeur: 70 cm - Hauteur: 68 cm - Poids: 70 kg

Plaque de cheminée

Art & tradition

Plaque de cheminée 70 à 79 cm



REF: SP012C

L'ENLÈVEMENT D'EUROPE PAR JUPITER

Largeur: 72 cm - Hauteur: 65 cm - Poids: 60 kg



REF: RP0214D

FORGERONS

Largeur: 75 cm - Hauteur: 60 cm - Poids: 63 kg



REF: RP0445B

LE LABOUREUR

Largeur: 73 cm - Hauteur: 57 cm - Poids: 60 kg



REF: RP0214E

FORGERONS

Largeur: 78 cm - Hauteur: 78 cm - Poids: 90 kg



REF: RP0468

L'ANGE GARDIEN

Largeur: 75 cm - Hauteur: 78 cm - Poids: 90 kg



REF: RP0214F

FORGERONS

Largeur: 75 cm - Hauteur: 65 cm - Poids: 67 kg



REF: RP0469B

LE SOLEIL

Largeur: 75 cm - Hauteur: 65 cm - Poids: 65 kg



REF: RP0456B

BLASON AUX LIONS

Largeur: 70 cm - Hauteur: 72 cm - Poids: 70 kg

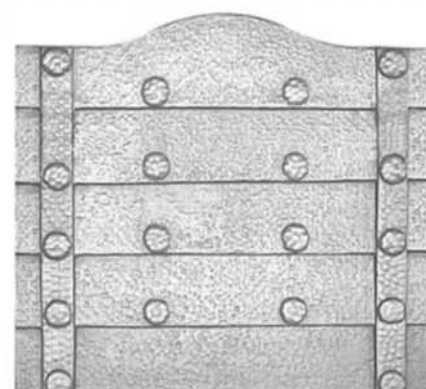

REF: SP022B

LES CLOUS SANS ANNEAUX

Largeur: 76 cm - Hauteur: 68 cm - Poids: 70 kg

Plaque de cheminée

Art & tradition

Plaque de cheminée 70 à 79 cm



REF: SP020A

CERFS AU CLAIR DE LUNE

Largeur: 77 cm - Hauteur: 70 cm - Poids: 80 kg

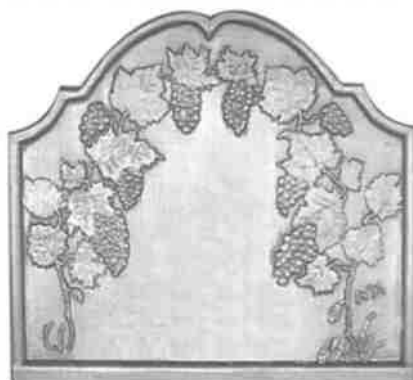

REF: RP0442A

LA TREILLE AUX RAISINS

Largeur: 73 cm - Hauteur: 64 cm - Poids: 63 kg



REF: SP018A

LE CHIEN GM

Largeur: 78 cm - Hauteur: 62 cm - Poids: 50 kg



REF: RP0456

BLASON AUX LIONS

Largeur: 70 cm - Hauteur: 56 cm - Poids: 55 kg



REF: SP035A

LE SANGLIER GM

Largeur: 78 cm - Hauteur: 70 cm - Poids: 60 kg



REF: FL151

ILE DE FRANCE

Largeur 79cm Hauteur 70cm Poids 95 kg



REF: SP101B

LA CHASSE AU SANGLIER

Largeur: 70 cm - Hauteur: 55 cm - Poids: 53 kg



REF: SP108B

JUMENT ET SON POULAIN

Largeur: 70 cm - Hauteur: 55 cm - Poids: 53 kg



REF: FL169

IL ETAIT UNE FOIS

Largeur 73cm Hauteur 58cm Poids 53 kg

Plaque de cheminée

Art & tradition

Plaque de cheminée 70 à 79 cm



REF : FL31
FLEURDELISSEE XVIIEME SIECLE

Largeur 78cm Hauteur 78cm Poids 80 kg



REF: F-IF814
FLAMBEAUX ET CARQUOIS

Largeur: 77 cm - Hauteur: 68 cm - Poids: 66 kg



REF: IF897
LES RETROUVAILLES
Largeur 78cm Hauteur 78cm

Plaque de cheminée 80 à 89 cm



REF: RP0024
LES GLAIVES AUX LIONS

Largeur: 80 cm - Hauteur: 70 cm - Poids: 70 kg



REF: RP0247
MOULIN SUR LA RIVIÈRE

Largeur: 80 cm - Hauteur: 68 cm - Poids: 75 kg



REF: RP0251
MALLE POSTE

Largeur: 80 cm - Hauteur: 75 cm - Poids: 80 kg

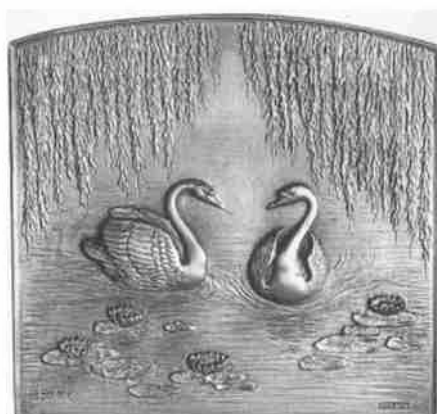

REF: RP0254
LES CYGNES

Largeur: 80 cm - Hauteur: 75 cm - Poids: 80 kg



REF: SP038
CROIX DU LANGUEDOC

Largeur: 80 cm - Hauteur: 70 cm - Poids: 68 kg



REF: SP041A

Croix de Languedoc GM

Largeur: 80 cm - Hauteur: 80 cm - Poids: 73 kg

Plaques de cheminée

Art & tradition

Plaques de cheminée 80 à 89 cm



REF: RP0245
LOUIS XIII

Largeur: 88 cm - Hauteur: 80 cm - Poids: 86 kg



REF: SP045
CROIX CATHARE

Largeur: 80 cm - Hauteur: 80 cm - Poids: 73 kg



REF: SP024B
DAMIERS A CLOUS PM

Largeur: 88 cm - Hauteur: 64 cm - Poids: 88 kg

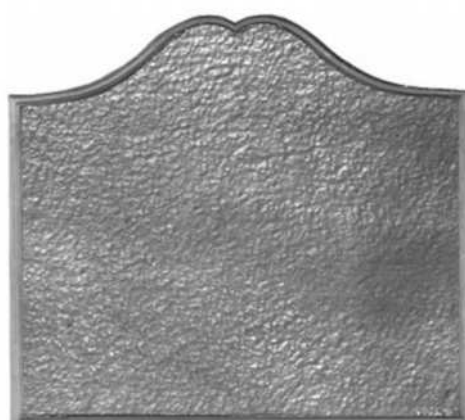

REF: RP0118M1
STYLE MARTELÉE

Largeur: 80 cm - Hauteur: 72 cm - Poids: 60 kg



REF: RP0118TL
LA TREILLE AU LIERRE

Largeur: 80 cm - Hauteur: 72 cm - Poids: 60 kg

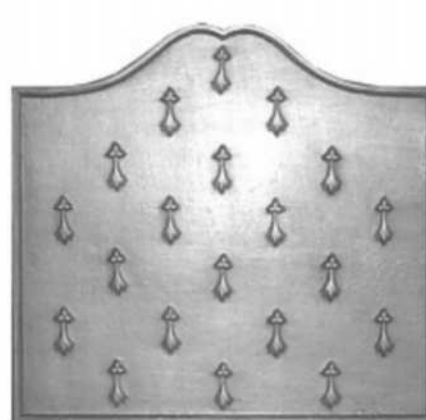

REF: RP0118H1
SEMIS D'HERMINES

Largeur: 80 cm - Hauteur: 72 cm - Poids: 60 kg



REF: RP0482
ANGES LOUIS XVI

Largeur: 85 cm - Hauteur: 77 cm - Poids: 90 kg



REF: RP0483
ABYSSES

Largeur: 80 cm - Hauteur: 75 cm - Poids: 80 kg



REF: SP034
LES ENFANTS AUX CHAMPS

Largeur: 83 cm - Hauteur: 70 cm - Poids: 70 kg

Plaque de cheminée

Art & tradition

Plaque de cheminée 80 à 89 cm



REF: FL126
CORBEILLE DE FRUITS

Largeur: 80 cm - Hauteur: 80 cm - Poids: 92 kg



REF: RP0119B
LA CAMARGUE MM

Largeur: 82 cm - Hauteur: 70 cm - Poids: 64 kg



REF: SP026B
FLEURS DE LYS PM

Largeur: 85 cm - Hauteur: 65 cm - Poids: 88 kg



REF: RP0116
LES LÉVRIERS

Largeur: 82 cm - Hauteur: 69 cm - Poids: 80 kg



REF: RP0157
LES LIONS COURONNÉS

Largeur: 88 cm - Hauteur: 63 cm - Poids: 90 kg



REF: RP0244
GASCOGNE

Largeur: 86 cm - Hauteur: 78 cm - Poids: 80 kg



REF: F-IF803
FLEURS ET ABONDANCE

Largeur: 87 cm - Hauteur: 74 cm - Poids: 122 kg



REF: RP0036C
LIONS ET FLEURS DE LYS

Largeur: 90 cm - Hauteur: 80 cm - Poids: 110 kg



REF: RP0403D
RUSTIQUE À CLOUS SANS ANNEAUX

Largeur: 86 cm - Hauteur: 73 cm - Poids: 78 kg

■ Plaque de cheminée

Art & tradition

■ Plaque de cheminée 90 à 99 cm



REF: RP0085

LES GRIFFONS

Largeur: 91 cm - Hauteur: 75 cm - Poids: 110 kg



REF: RP0152

LIONS DU PÉRIGORD MM

Largeur: 92 cm - Hauteur: 92 cm - Poids: 120 kg



REF: RP0162

LES MOUTONS

Largeur: 92 cm - Hauteur: 70 cm - Poids: 90 kg



REF: RP0120 CHASSE À COURRE

Largeur: 92 cm - Hauteur: 68 cm - Poids: 90 kg

REF: RP0193 CHASSE À COURRE GM

Largeur: 92 cm - Hauteur: 76 cm - Poids: 95 kg



REF: SP021A

CERFS AU CLAIR DE LUNE AVEC VOÛTE

Largeur: 94 cm - Hauteur: 78 cm - Poids: 80 kg

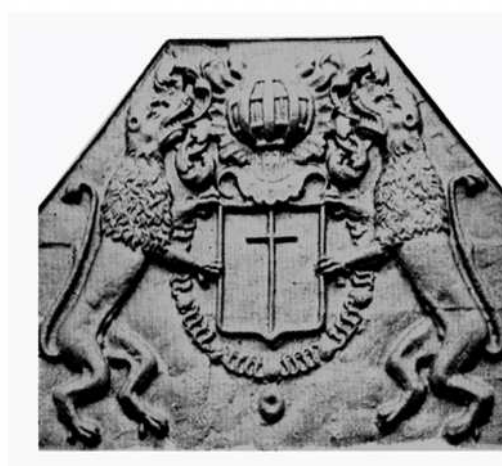

REF: FL74

Largeur 96cm Hauteur 76cm Poids 250 kg

Plaque de cheminée

Art & tradition

Plaque de cheminée 90 à 99 cm



REF: RP0255
LE BATEAU

Largeur: 90 cm - Hauteur: 75 cm - Poids: 85 kg



REF: RP0103
LES FORGES DE VULCAIN

Largeur: 96 cm - Hauteur: 86 cm - Poids: 117 kg



REF: RP0161
LES VENDANGES

Largeur: 93 cm - Hauteur: 69 cm - Poids: 90 kg

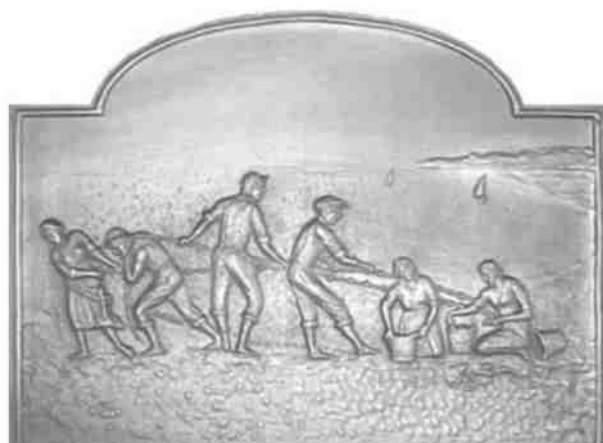

REF: RP0173
PÊCHEURS AU FILET GM

Largeur: 95 cm - Hauteur: 60 cm - Poids: 90 kg



REF: RP0124
LES AIGLES

Largeur: 94 cm - Hauteur: 92 cm - Poids: 125 kg



REF: RP0036D LES GRIFFONS

Largeur: 90 cm - Hauteur: 70 cm - Poids: 90 kg

REF: RP0036C LIONS ET FLEURS DE LYS
Largeur: 90 cm - Hauteur: 80 cm - Poids: 110 kg

Plaque de cheminée

Art & tradition

Plaque de cheminée 90 à 99 cm



REF: RP0445C
LES GRIFFONS

Largeur: 90 cm - Hauteur: 80 cm - Poids: 100 kg



REF: RP0405

RENAISSANCE FLEURS DE LYS

Largeur: 98 cm - Hauteur: 84 cm - Poids: 90 kg

Plaques de cheminée supérieures à 100 cm



REF: RP0119
CAMARGUE GM

Largeur: 104 cm - Hauteur: 69 cm - Poids: 90 kg



REF: RP0151

LIONS DU PÉRIGORD ALLONGÉS

Largeur: 109 cm - Hauteur: 88 cm - Poids: 115 kg



REF: RP0059

VENUS CHEZ VULCAIN

Largeur: 107 cm - Hauteur: 104 cm - Poids: 170 kg



REF: SP040

CROIX DU LANGUEDOC

Largeur: 100 cm - Hauteur: 80 cm - Poids: 90 kg

Plaque de cheminée

Art & tradition

Plaques de cheminée supérieures à 100 cm

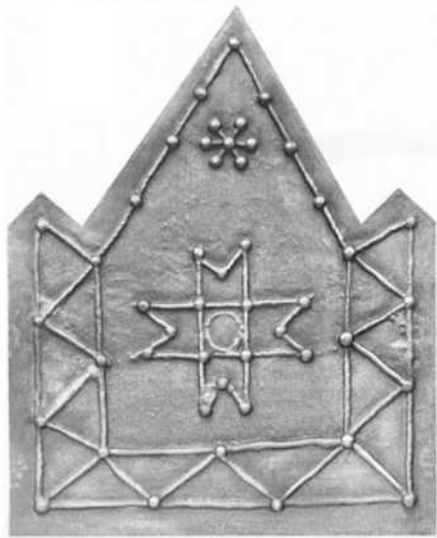

REF: RP0012
LA CHÂTELAINE

Largeur: 107 cm - Hauteur: 130 cm - Poids: 180 kg



REF: SP012B
L'ENLÈVEMENT D'EUROPE PAR JUPITER

Largeur: 100 cm - Hauteur: 77 cm - Poids: 110 kg



REF: SP079A
DANS LES VIGNES GM

Largeur: 100 cm - Hauteur: 70 cm - Poids: 95 kg



REF: SP020B
CERFS AU CLAIR DE LUNE

Largeur: 106 cm - Hauteur: 80 cm - Poids: 105 kg



REF: RP0237
3 FLEURS DE LYS LAURIERS

Largeur: 104 cm - Hauteur: 82 cm - Poids: 93 kg



REF: SP022C
LES CLOUS SANS ANNEAUX

Largeur: 100 cm - Hauteur: 80 cm - Poids: 110 kg

■ Plaque de cheminée

Art & tradition

I Plaque de cheminée supérieures à 100 cm



REF: RP0274
VERSAILLES

Largeur: 112 cm - Hauteur: 107 cm - Poids: 220 kg



REF: RP0055

LES LIONS DU PÉRIGORD GM

Largeur: 123 cm - Hauteur: 108 cm - Poids: 190 kg

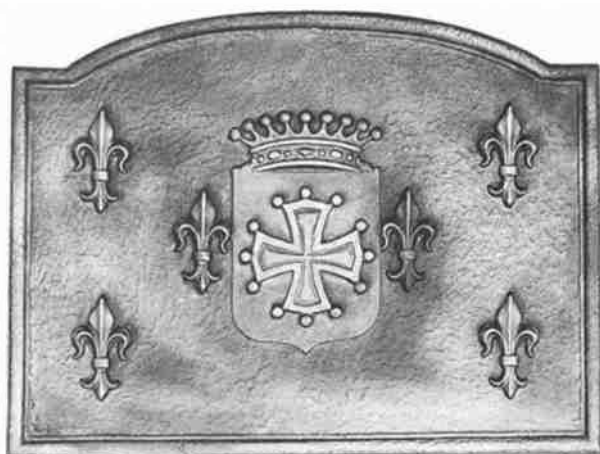

REF: SP036

CROIX DU LANGUEDOC AVEC FLEURS DE LYS

Largeur: 110 cm - Hauteur: 80 cm - Poids: 110 kg

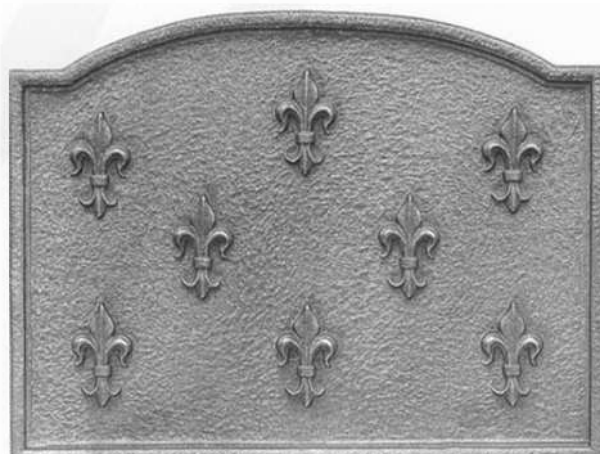

REF: SP029

FLEURS DE LYS

Largeur: 110 cm - Hauteur: 80 cm - Poids: 110 kg

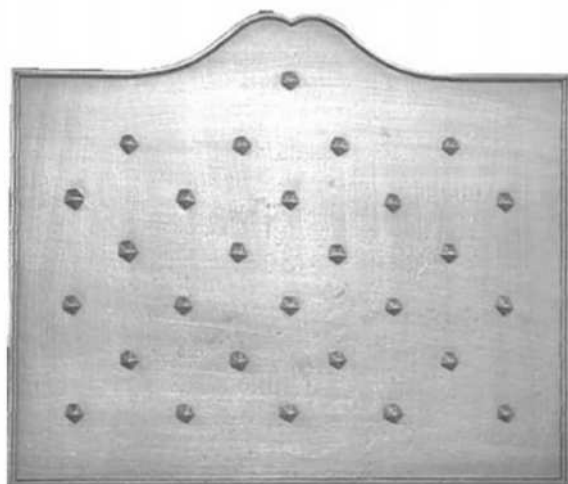

REF: RP0114C1

SEMIS DE CLOU

Largeur: 110 cm - Hauteur: 90 cm - Poids: 110 kg

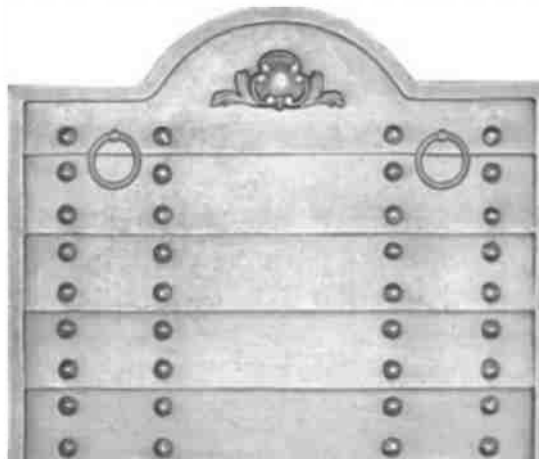

REF: RP0403EAX

RUSTIQUE À CLOUS AVEC ANNEAUX

Largeur: 100 cm - Hauteur: 80 cm - Poids: 100 kg

Plaque de cheminée

Art & tradition

Plaques de cheminée supérieures à 100 cm



REF: RP0129

NI VANITÉ NI FAIBLESSE

Largeur: 150 cm - Hauteur: 108 cm - Poids: 300 kg

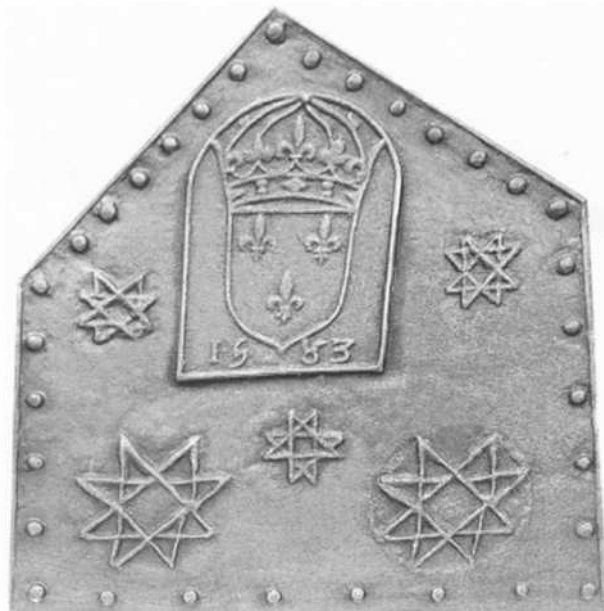

REF: SP001

STYLE HENRI III

Largeur: 110 cm - Hauteur: 110 cm - Poids: 134 kg



REF : FL500

CHATEAU DE CHAMBORD

Largeur 150 cm Hauteur 120 cm Poids 240 kg



REF: RP0282

LA GASCOGNE ORNÉE

Largeur: 100 cm - Hauteur: 84 cm - Poids: 110 kg

réf 700 et 900

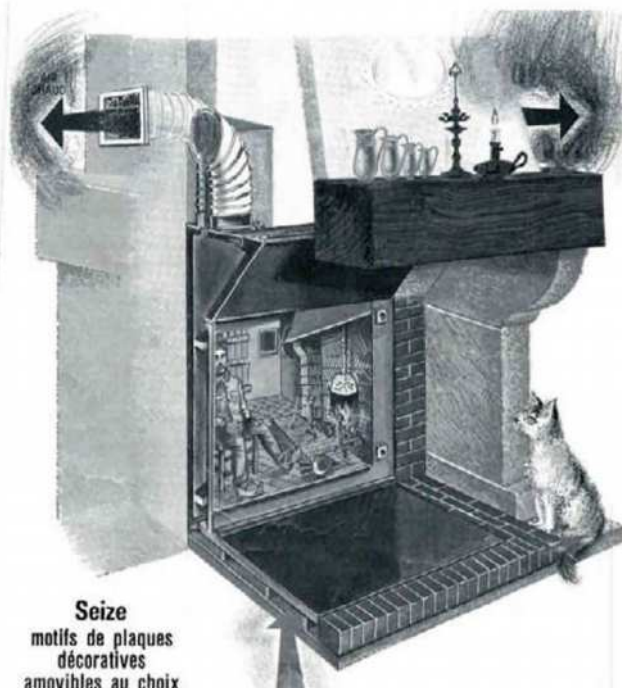

Seize motifs de plaques décoratives amovibles au choix

Le récupérateur de chaleur ou extracteur de chaleur permet de diffuser la chaleur produite par votre cheminée à foyer ouvert dans toutes les pièces de la maison. Vous gagnerez ainsi en confort intérieur et ferez des économies d'énergie. Son principe de fonctionnement est basique : il récupère l'air chaud pour le diffuser. À la clé, un rendement de votre cheminée optimisé, un confort intérieur amélioré, et de belles économies d'énergie.

Le récupérateur de chaleur pour foyer ouvert, appelé chenet soufflant, est très facile à installer, contrairement au récupérateur dédié au foyer fermé, (comme un insert ou un poêle à bois) qui lui, demande un peu plus de travaux.

Le principe basique d'un récupérateur de chaleur à air pour cheminée, consiste dans le fait que l'air de la pièce est aspiré par un système de ventilation et acheminé jusqu'au corps de chauffe, placé au centre du foyer de la cheminée, via une gaine souple. Une fois que la température souhaitée est obtenue, l'air est refoulé dans la pièce à travers des aérations situées partout autour de votre cheminée.



réf 60 x70 P
réf 50 x 60 P



réf 60 x70 E
réf 50 x 60 E

RÉCUPÉRATEUR DE CHALEUR A AIR

Réf. 6070 E et 6070 P
5060 E et 5060 P

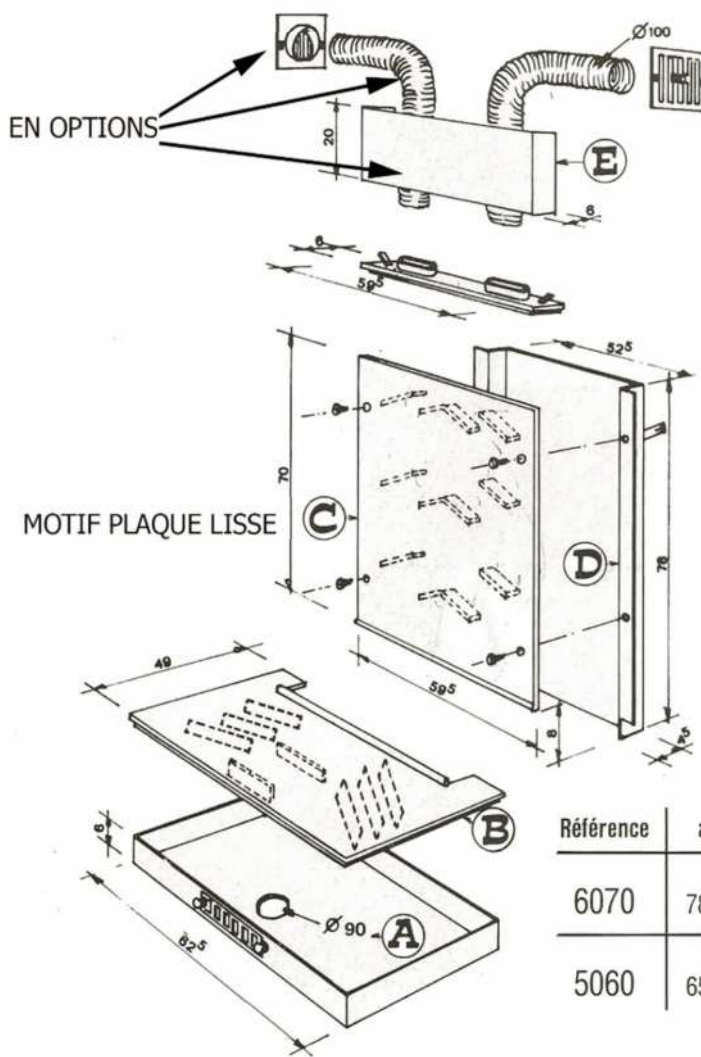

Réf.	Matière
A	acier
B	fonte
C	fonte
D	acier
E	acier (option)

**Pour toutes
CHEMINÉES
existantes
ou à poser**

Système à air, de pose facile,
S'ajustant et s'emboîtant
parfaitement.
Possibilités de prise d'air,
intérieur, sous-sol, cave.

Plaque de sol et plaque de fond avec un système de chicanes judicieusement disposées qui optimise l'échange thermique.

Référence	a	b	c	d	e	h
6070	780	700	595	625	525	490
5060	650	600	500	500	425	395

RÉCUPÉRATEUR A ENCASTRER

RÉCUPÉRATEUR A POSER

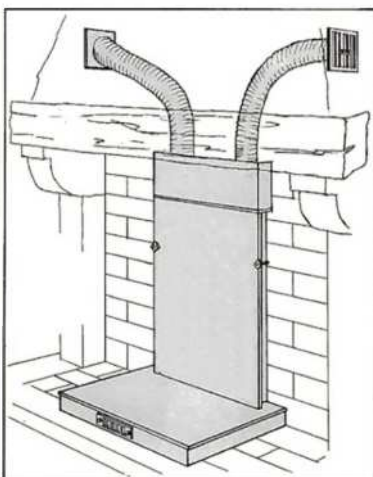

Réf. 6070 P
et 5060 P

Ce récupérateur identique au modèle 6070 E est fourni avec un caisson acier fixé sur la plaque de sol. Il se pose ainsi dans la cheminée aussi facilement qu'une plaque foyer. Deux possibilités d'arrivée d'air, soit par grille à l'avant du caisson (air ambiant) soit par manchon sous le caisson (air extérieur).

Réf. 6070 E
et 5060 E

Ce récupérateur s'installe dans les cheminées à construire. Seules les plaques de sol et décoratives sont visibles. Le caisson sur la plaque verticale de faible épaisseur (5 cm) permet de l'intégrer dans un brique tage sans avoir à modifier le fond de la cheminée.

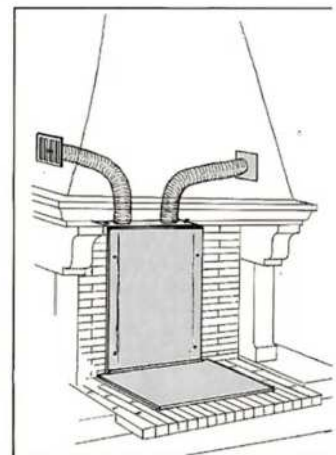

Puissance réf 6070 environ 4KW réf 5060 environ 3KW

REF 60*70E et 50*60E

RÉCUPÉRATEUR A ENCASTRER

PRINCIPE DE POSE

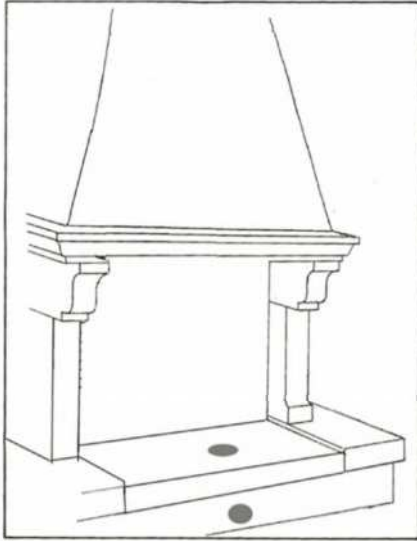

REALISATION D'UN TROU POUR ARRIVER D'AIR FRAIS
diamètre environ 100mm

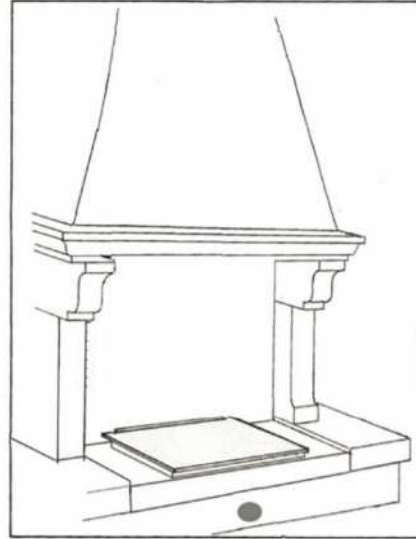

POSE DE LA PLAQUE DE SOL

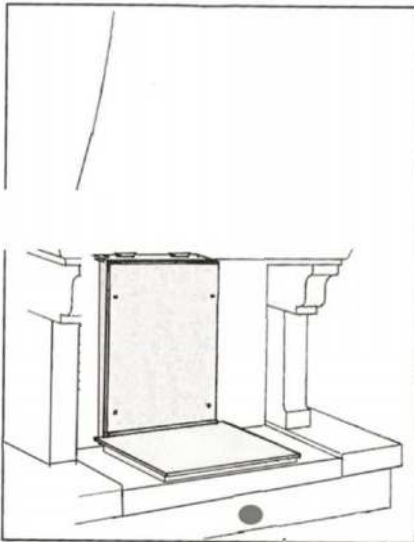

POSE DE LA PLAQUE VERTICALE SUR LA PLAQUE
DE SOL AVEC FIXATION DE LA PLAQUE VERTICALE
SUR LA MACONNERIE

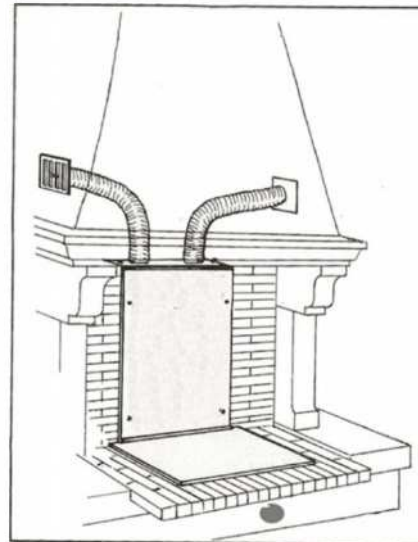

POSE DES BRIQUES EN PARTIE
VERTICALE ET HORIZONTALE
ADAPTATION DES GAINES
DE SORTIE D'AIR CHAUD

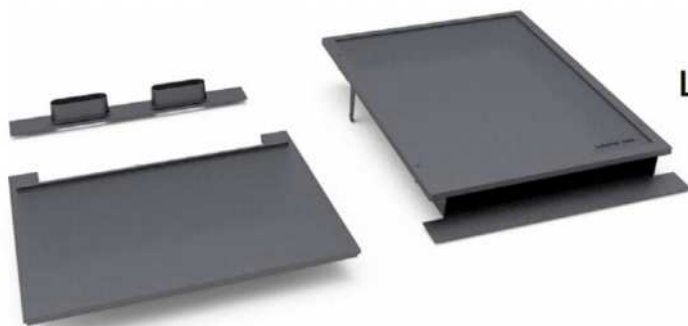

LIVRE EN 3 PARTIES

Récupérateur de chaleur

Art & tradition

RECUPERATEURS 60X70 ET 50X60 VUS DE DESSOUS AVANT ASSEMBLAGE



REF 6050P et 6070P

RECUPERATEUR A POSER

PRINCIPE DE POSE



POSE DE LA PLAQUE DE SOL

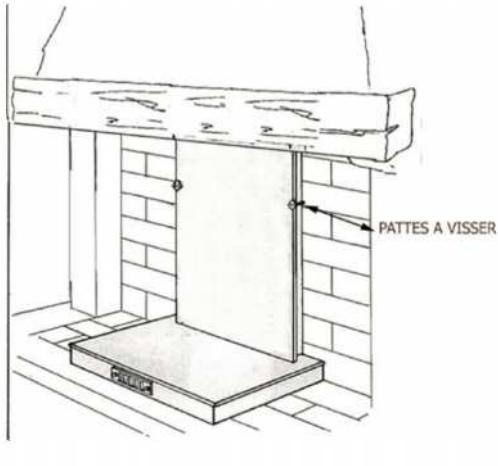

POSE DE LA PLAQUE VERTICAL SUR LA PLAQUE DE SOL AVEC FIXATION DE LA PLAQUE VERTICAL DANS LE MUR AVEC PATTES A VISSER

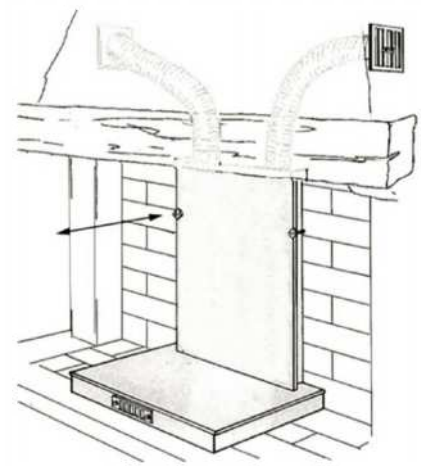

ADAPTATION DES GAINES DE SORTIE D'AIR CHAUD

LIVRE EN 3 PARTIES



Récupérateur de chaleur

Art & tradition

100 % FONTE

REF. 700 - 900

Système à air, de pose facile, composé de 4 pièces
S'ajustant et s'emboîtant parfaitement.

efficacité

esthétique

simplicité

fiabilité

Puissance
réf 900 environ 8KW
réf 700 environ 6KW

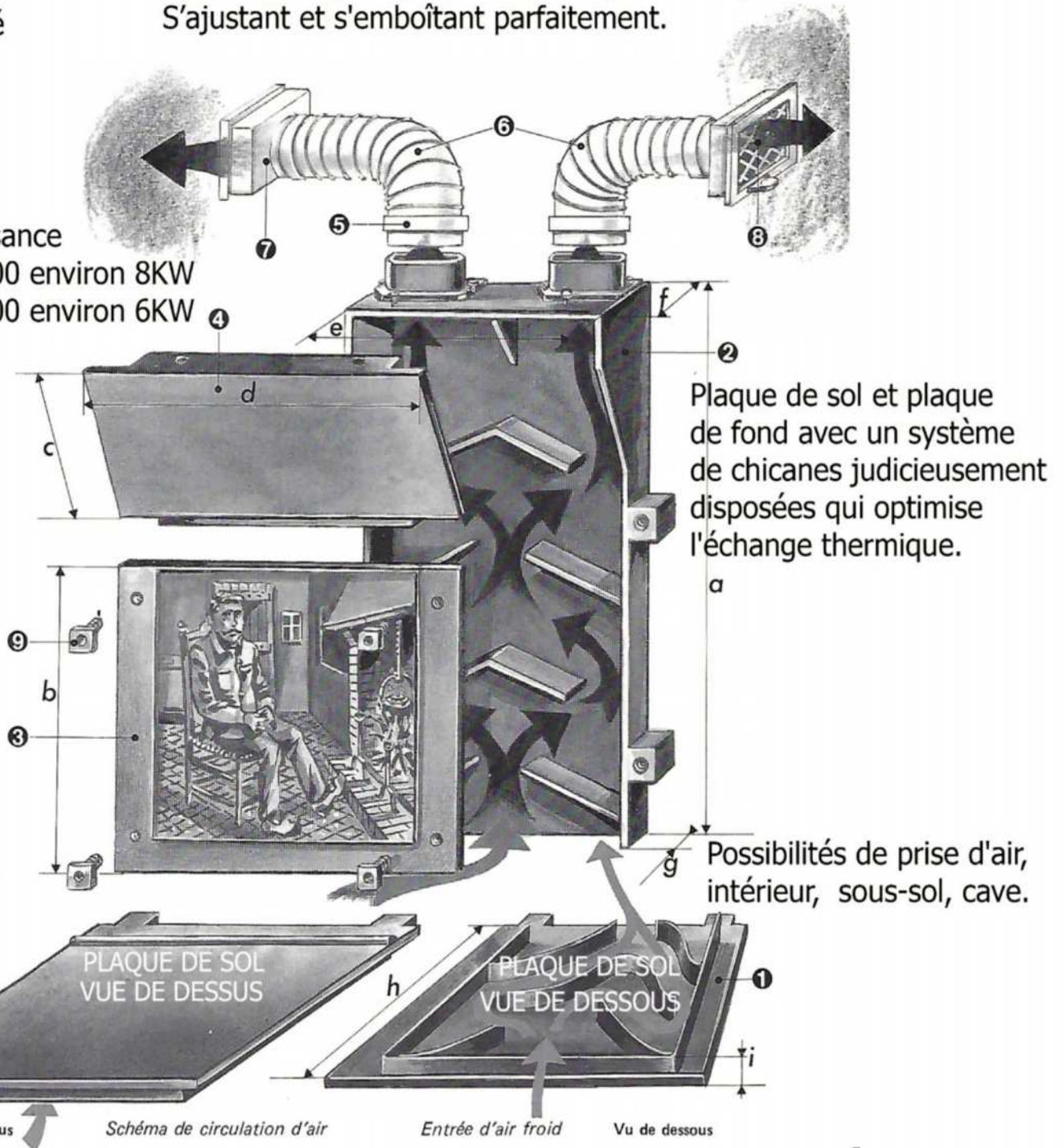

dimensions mm.	a	b	c	d	e	f	g	h	i
700	700	500	220	560	470	120	50	430	50
900	900	700	220	680	580	120	50	430	50

Plaque décorative amovible
ref 900, FL132, FL169, FL 37 et plaque unie .
Ref 700 FL132, FL169, FL 37 et plaque unie .

5 colliers de serrage option.
6 gaines aluminium. option
7 boîtes de raccordement option.

Document non contractuel

Récupérateur de chaleur

Art & tradition

Réf. 700 et 900

RÉCUPÉRATEUR A ENCASTRER

PRINCIPE DE POSE



POSE DE LA PLAQUE VERTICALE SUR LA PLAQUE
DE SOL AVEC FIXATION DE LA PLAQUE VERTICALE
SUR LA MACONNERIE

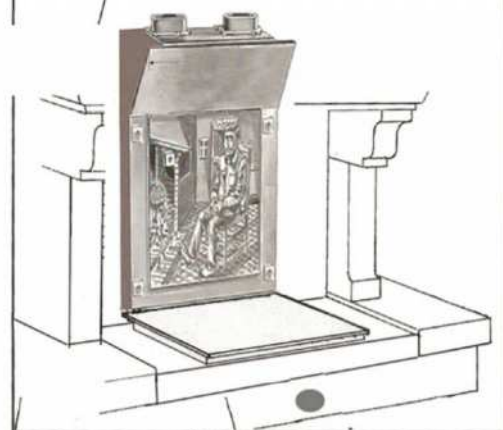

POSE DES BRIQUES EN PARTIE
VERTICALE ET HORIZONTALE
ADAPTATION DES GAINES
DE SORTIE D'AIR CHAUD



Trappe et Clapet de cheminée

Art & tradition



DIMENSIONS 300X300 MM
POUR BOISSEAU DE 200X200 INTERIEUR
MATIERE : FONTE

Installez et gardez votre conduit de cheminée ou poêle de masse propre. Nous disposons d'un grand choix de conduits et clapets afin de réaliser votre circuit de fumée pour votre installation sur mesure.

TOUTES LES SOLUTIONS

Clapets et by-pass pour poêle de masse ou pour votre cheminée, une gamme très complète.

N'hésitez pas à nous consulter pour toute demande, nous pouvons adapter les solutions aux dimensions qui vous correspondent.

Grille de chauffage

Art & tradition

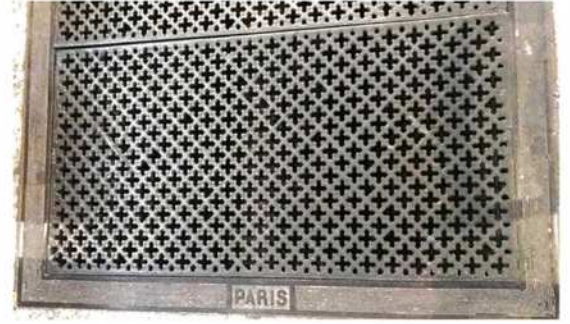
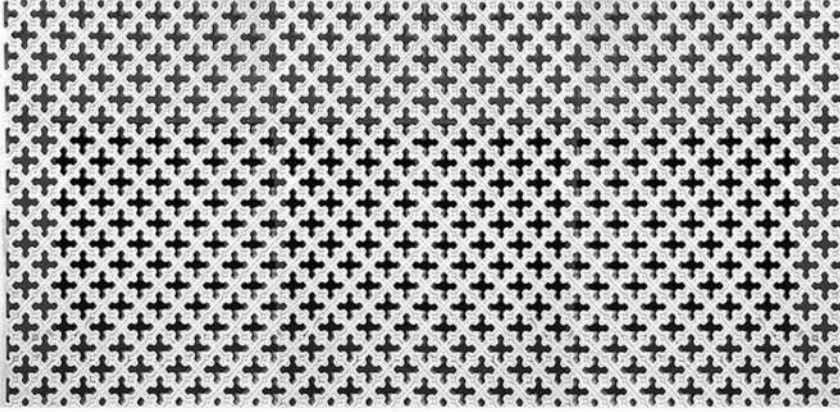

QV
1370*672 mm



QR
470*470



QU
490*490

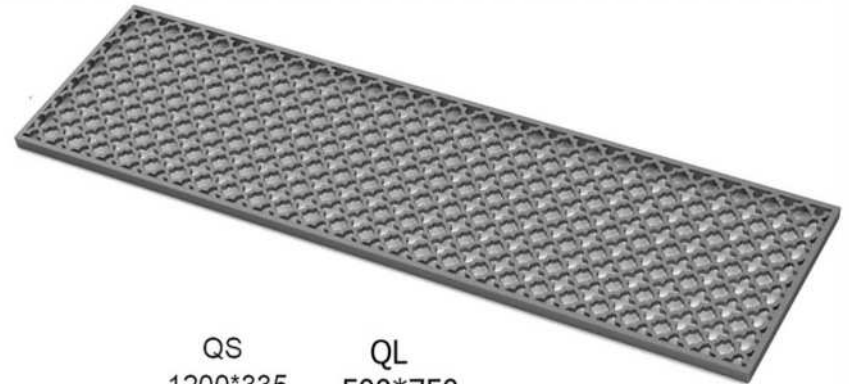
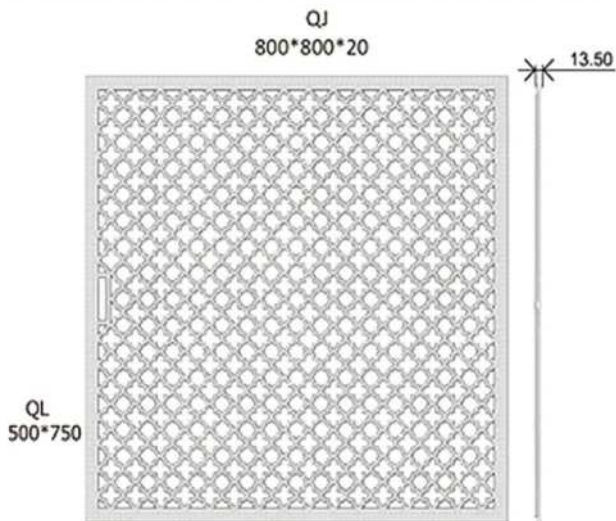

QS
1200*335

QL
500*750

QT
1440*175

QI
1020*220

QK
1020*180

Grille d'aération

Art & tradition

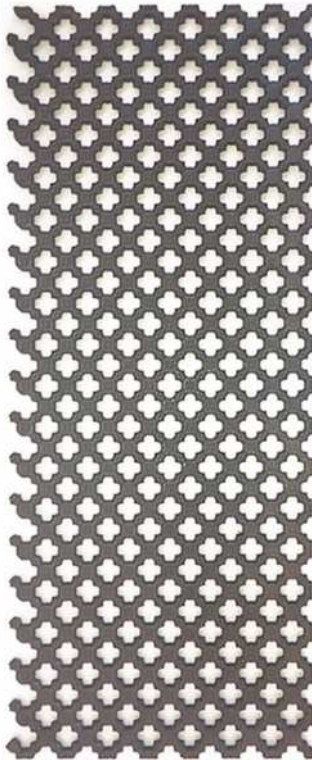

QA
355*860 sans cadre
maxi avec cadre 860*695

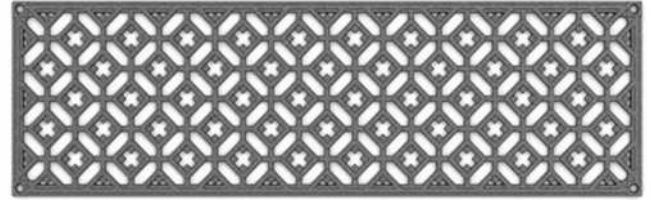

500*150

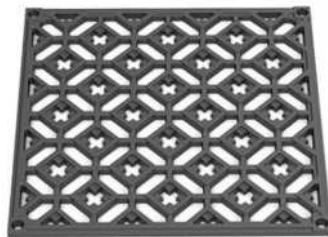
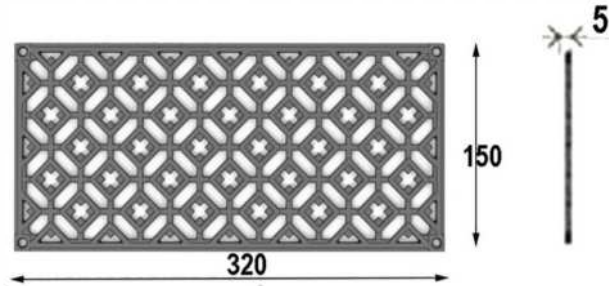

200*200
150*150



180 mm
130
160



240*120
• 210 x 120
• 220 x 60
• 220 x 110



110 mm
55

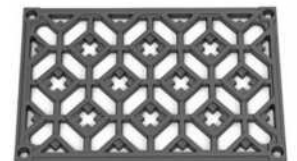

180*120
• 110 x 60
• 110 x 100
• 130 x 100
• 160 x 100

Grille d'aération

Art & tradition



BOITIER GRILLE
D'AÉRATION RÉGLABLE

170 X 120 ET Ø 100
220 x 110 et Ø 100



BOITIER GRILLE
D'AÉRATION RÉGLABLE

120 X 120



AÉRATEUR
RÉGLABLE ROND

Ø 150



GRILLE D'AÉRATION RECT-
ANGULAIRE RÉGLABLE

175 X 120 | 180 x 75 |
220 x 110



GRILLE D'AÉRATION
RÉGLABLE AVEC BOITIER

170 X 120 | 220 X 110

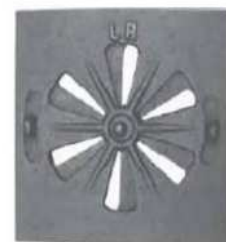

AÉRATEUR
RÉGLABLE CARRÉ

120 X 120 ET Ø 90



220*60



220*160

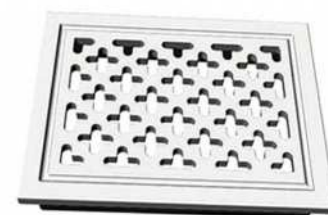

160*125

Accessoires cheminée

Art & tradition

On pourrait passer des heures à contempler la beauté du feu de sa cheminée bercé par les crépitements du bois, mais pour que la magie de cet instant dure, il est essentiel de l'entretenir et de la choyer. La famille loiselet vous propose divers accessoires pour cheminée indispensables, pratiques et design.

■ Paire de chenets

Accessoire traditionnel pour la cheminée, la paire de chenets garantit une bonne combustion de votre bois. En surélevant légèrement le foyer, cela crée un appel d'air qui active les flammes et canalise les fumées dans le conduit.



P. CHENETS OPPORTUN
L.180 X H.240 X P.380 MM



P. CHENETS OPPORTUN
L.180 X H.240 X P.380 MM



P. CHENETS OPPORTUN
L.180 X H.240 X P.380 MM

Porte buches



ACIER

PORTE BUCHE NEBULE
L.400 X H.140 X P.300 MM

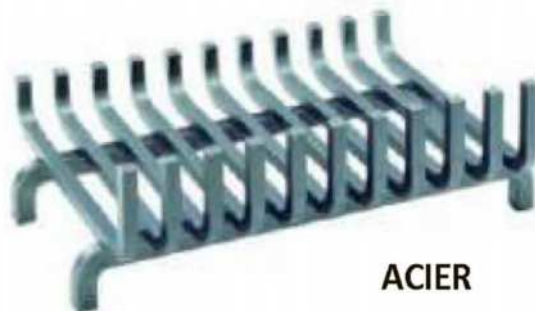

ACIER

PORTE BUCHE ZEBRE GRIS
L.500 X H.190 X P.410 MM

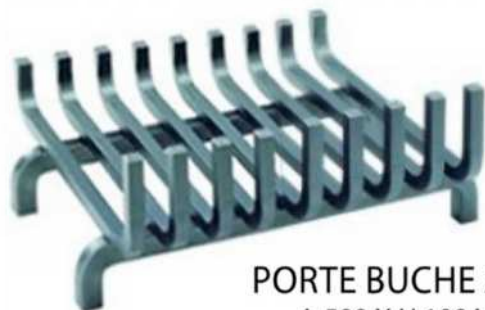

ACIER

PORTE BUCHE ZEBRE GRIS
L.500 X H.190 X P.410 MM

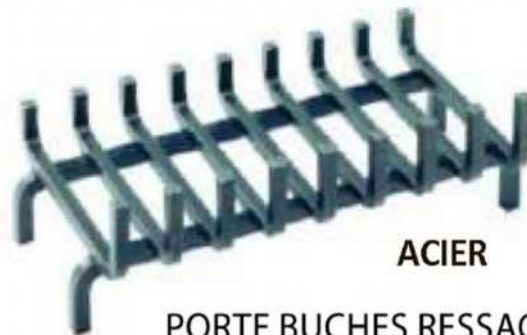

ACIER

PORTE BUCHES RESSAC
L.470 X H.150 X P.250 MM

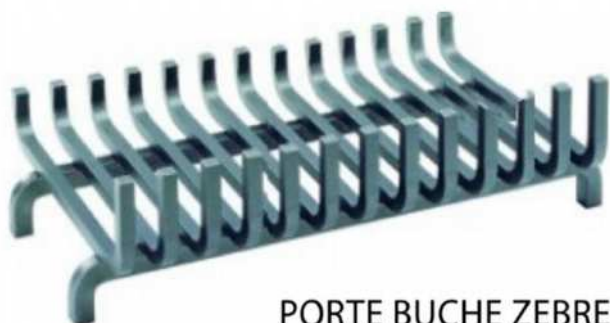

ACIER

PORTE BUCHE ZEBRE GRIS
L.700 X H.190 X P.410 MM



FONTE

PORTE BÛCHES FEBIS FONTE
RESITANTE AUX FEUX
L.400 x H.140 x P.300 mm

Accessoires cheminée

Art & tradition

PORTE BÛCHES FONTE COQUILLE 7 BARRES
L.700 x H.150 x P.410 mm



FONTE



FONTE

PORTE BÛCHES FONTE
COQUILLE 6 BARRES
L.600 x H.190 x P.410 mm



SERVITEUR ANGE NOIR
Ø.160 X H.600 MM

■ Serviteur de cheminée



SERVITEUR LOSANGE NOIR
L.160 X H.630 X P.160 MM



SERVITEUR OPPORTUN
L.230 X H.660 X P.230 MM



SERVITEUR PIROGUE
L.260 X H.700 X P.240 M

Accessoires cheminée

Art & tradition



SERVITEUR EXCALIBUR
L.160 X H.600 X P.130 MM



PIC ACIER
44,90 € TTC



SUPPORT GRILLE FERIL
H. 38 CM | L. 32 CM | P. 25 CM
20,40 € TTC



GRILLE TORIL
SUR PIEDS | 14 BARRES
H. 7 CM | L. 42 CM | P. 75 CM
29.90 € TTC



GRILLE OPIL
SUR PIEDS | 18 BARRES
H. 7 CM | L. 41 CM | P. 75 CM
29.90 € TTC



SUPPORT ET GRILLE TATIL
L.420 X H.360 X P.390 MM
99.90 € TTC

Pare feu cheminée



PARE-FEU RETINE
L.800 X H.490 X P.130 MM



PARE-FEU RETINE
L.1000 X H.600 X P.130 MM



PARE-FEU NOBLESSE
L.690 X H.480 X P.140 MM



PARE-FEU CALIGO NOIR
L.720 X H.760 X P.660 MM



PARE-FEU CALIGO GRIS
L.720 X H.760 X P.660 MM



PARE-FEU LASIO
L.1000 X H.710 X P.300 MM

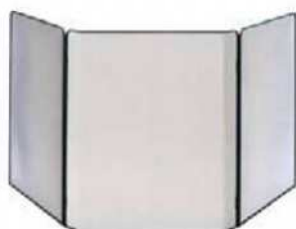

PARE-FEU KUMMEL
L.700 X H.750 X P.660 MM



PARE-FEU URANIE
L.800 X H.750 X P.660 MM

Accessoires et Bacs à cendres



SOUFFLET ZEST



BAC À CENDRES
350X350 CM



BAC À CENDRES
420X400 CM



BAC À CENDRES
470X400 CM



BAC À CENDRES
520X420 CM



BAC À CENDRES
630X410 CM

Palmette et rosace

Art & tradition

Palmette en fonte



158
400*210



370
405*175



373
650*260



121
235*80



REF 1821
400*200mm



530
210*410



651
230*400



147
150*300



597
220*380



652
210*380



165
530*250



529
580*225



165
530*250



1390 / ROSACE

Ø : 60 mm
Poids : 0,170 Kg



1440 / ROSACE

Ø : 80 mm
Ø : 50 Ø : 130
Ø : 100 mm



1560 / ROSACE

Ø : 52 mm
Ø : 16 mm
Poids : 0,050 Kg



1536
39 mm



124
70*70 mm



1630
72 mm
FLEUR D'EAU



667
210*210



1660
58 mm
liquidambar



668
125*125



384
270*270



1552
D 55



Nénuphar
1551
D46



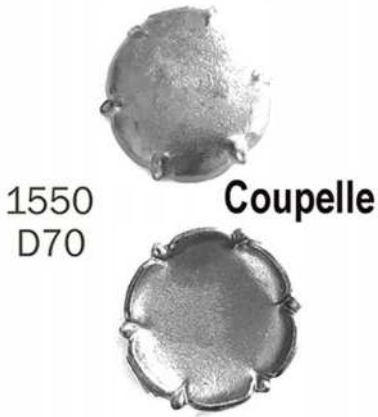

1650
71*71 h 13mm
CROCUS



1640
85*85 h 17
Lis



DOUBLE
FLEUR



1660
91*91 h 20mm



62*62
1675



diamètre 70 mm
1680



Ethnic
diamètre 70 mm



diamètre 22 mm
1690



1670
diamètre 84 mm

Escalier

Art & tradition

Escalier en fonte

Un escalier en colimaçon en fonte qui ne laisse pas indifférent.

Cet escalier peut être posé en intérieur comme en extérieur et comporte de nombreuses variantes. Les supports de marche et la balustrade assurent une parfaite protection en cas d'utilisation à l'extérieur. Vous pouvez choisir, entre autres, la couleur, le diamètre, le départ, l'arrivée, la contremarche, le type de balustres etc...

Ses formes, sa simplicité et sa fonte robuste font que l'escalier s'intègre sans aucun problème à l'ameublement de votre loft, atelier ou maison et ajoute sa valeur à votre immeuble.

Visuel escalier type 600



Visuel escalier type 970



ESCALIER TYPE 600

DIAMETRE EXT 1350 mm
PASSAGE 550 mm
HAUTEUR DE MARCHE 200mm
1 TOUR 12MARCHES
MONTE DROITE OU GAUCHE

Marche pleine ou ajourée



Fonte conforme à la norme NFP 01 013
norme obligatoire pour tout garde-corps
fonte résistante aux chocs



MARCHE PALIERE



EQUERRE 600
CONTRE MARCHE 600
MARCHE 600
BOULON 600



Marche Ajourée



Marche pleine
CONTRE MARCHE 600
MARCHE 600
BOULON 600

ESCALIER TYPE 800

DIAMETRE EXT 1600 mm
PASSAGE 675 mm
HAUTEUR DE MARCHE 200mm
1 TOUR 12MARCHES
MONTE DROITE OU GAUCHE

Fonte conforme à la norme NFP 01 013
norme obligatoire pour tout garde-corps
fonte résistante aux chocs

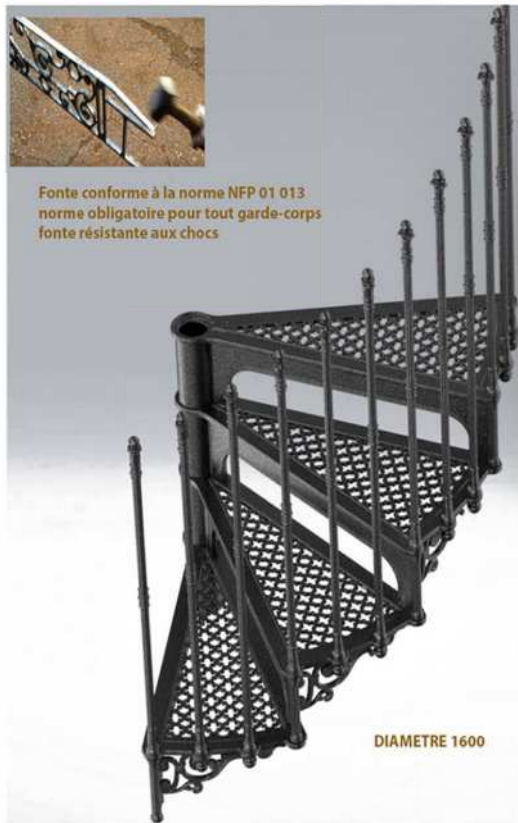

Passage inférieur à 110mm conforme
à la norme NFP 01 012 (empêchant le
passage d'une tête d'enfant)



ESCALIER TYPE 970

DIAMETRE EXT 2000 mm
PASSAGE 900 mm
HAUTEUR DE MARCHE 170mm
1 TOUR 16 MARCHES
MONTE DROITE OU GAUCHE



Fonte conforme à la norme NFP 01 013
norme obligatoire pour tout garde-corps
fonte résistante aux chocs

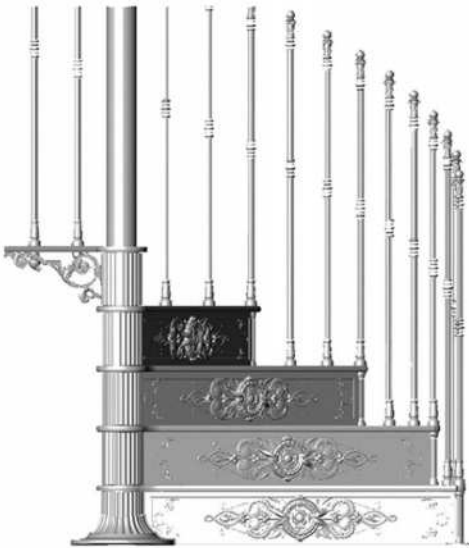

Passage inférieur à 110 mm
conforme à la norme NFP 01 012 (norme obligatoire
(empêchant le passage et la chute d'enfant)



LOISELET



Rampe

Art & tradition

Rampes d'escalier

Garniture de barre à visser fonte,
Type de barre / barreau : Rond creux.
Type de fixation : A visser.
Couleur : Noir
Garniture percée et taraudée m5

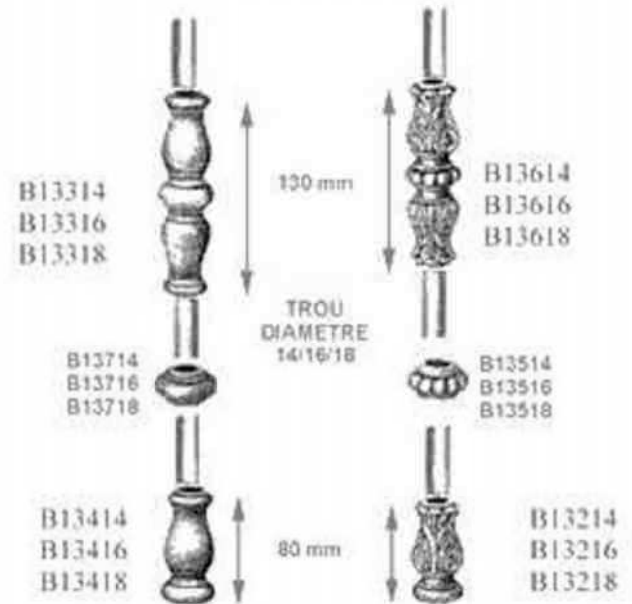

Bagues, manchons et barreaux en fonte

Ils s'adaptent aisément sur profilés ronds ou carrés, en tubes ou en plein. La fixation se fait facilement : - par vissage (vis de pression sans tête hexagonale creuse type STHC) à l'aide d'une simple clé allen pour 6 pans creux - par soudure - par collage.

Ils s'inclueront dans vos : rambardes, gardes-fous, garde-corps, portes, portails ou portillons, ...
Agencement intérieur et extérieur . Les exemples d'utilisation sont multiples. Pose facile. Prêt à peindre.

- bague pour rond,
- bague carrée,
- barre pour barreaux,
- manchon barreau rond,
- manchon en fonte,
- demi manchon fonte.

Escaliers et rampes d'escalier

- Escaliers intérieurs ou extérieurs pour l'habitat collectif ou privé.
- Toutes formes : hélicoïdale, droite, balancée.
- Garde corps au choix.

Poteau d'escalier



436

Rampe

Art & tradition

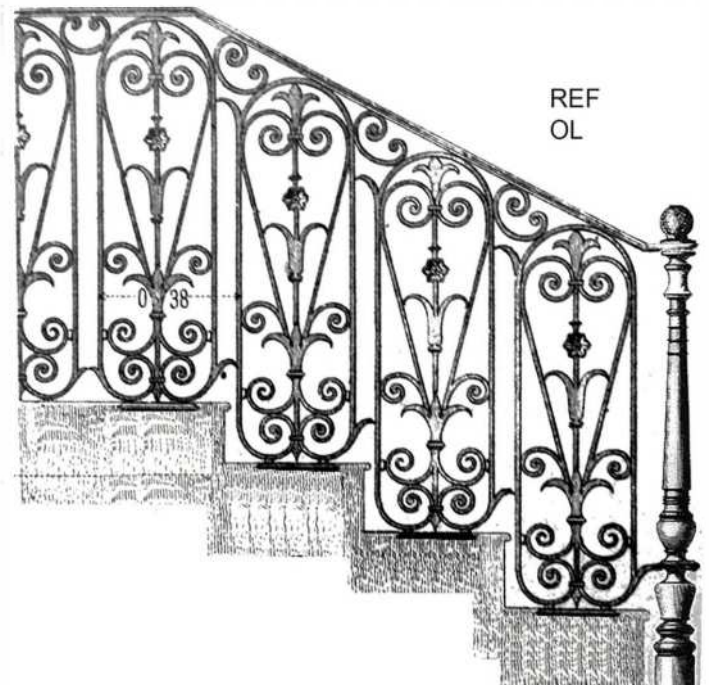
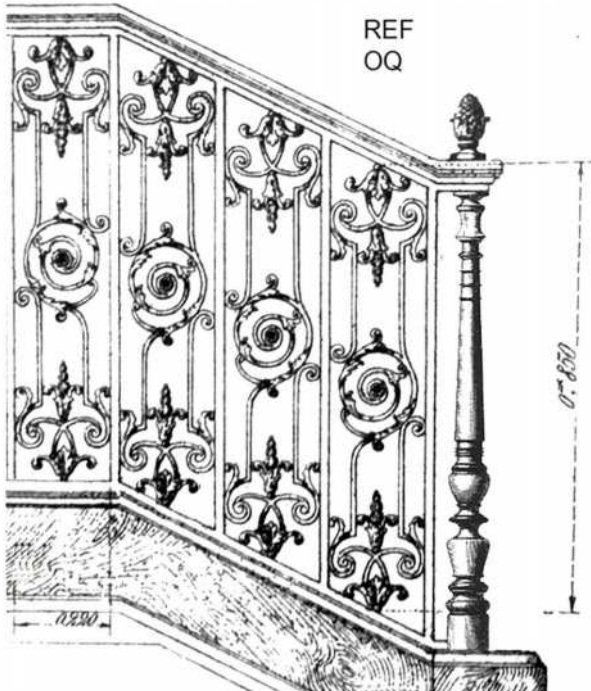
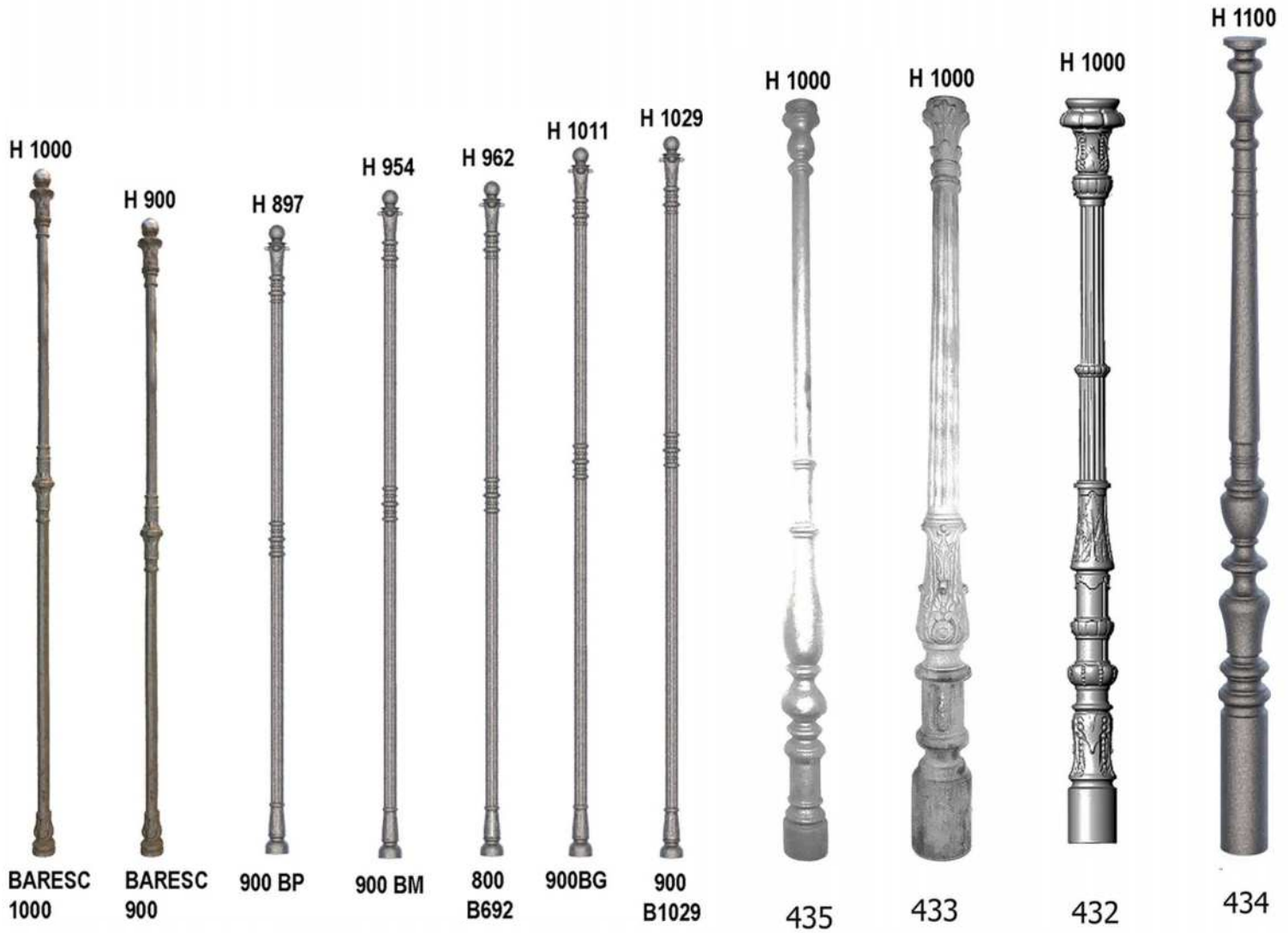

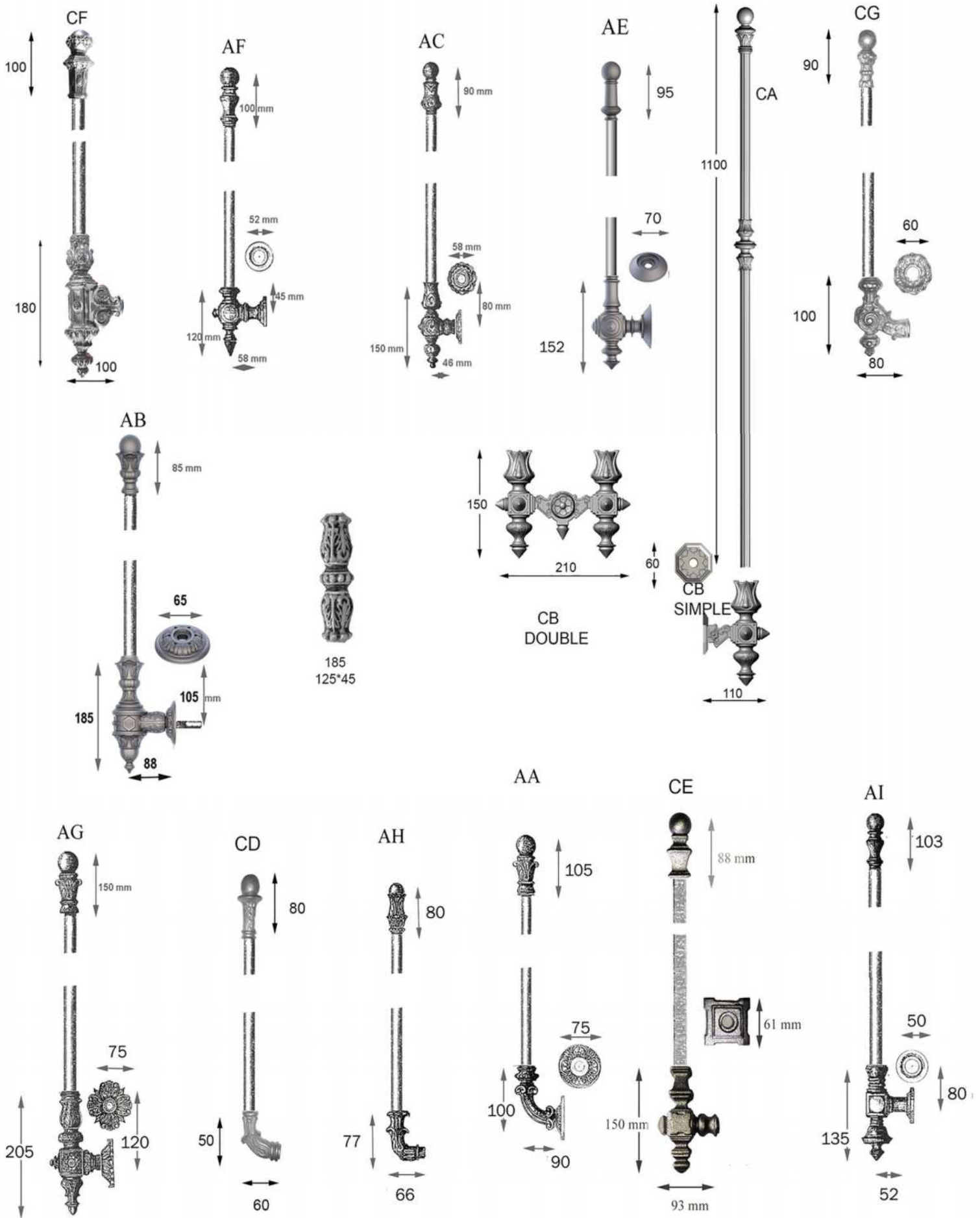

185
125*45

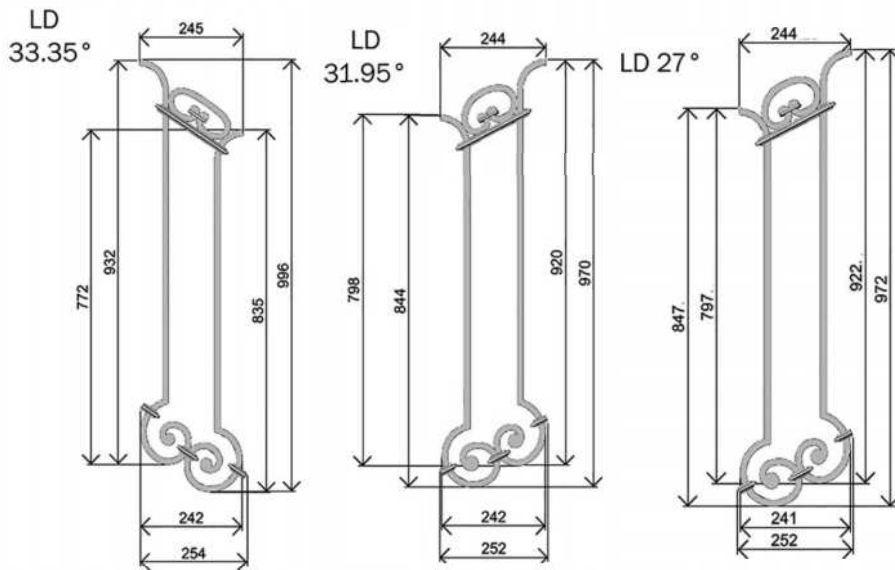

1501 1507
90*1000 90*900

1282
210*900



1508 1504
180*900 30*900

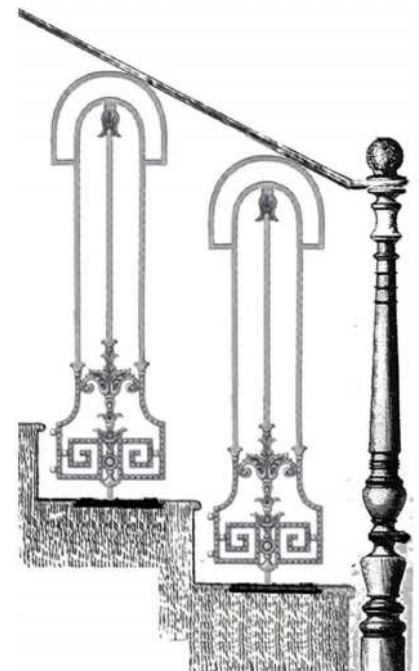
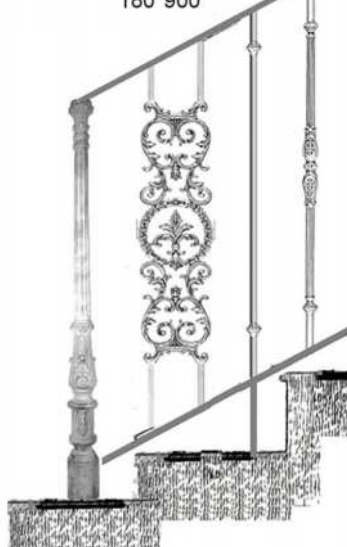

351
230*900

Rampe

Art & tradition

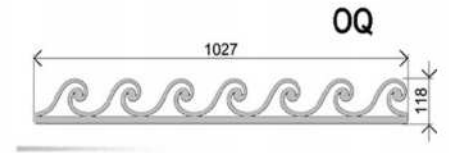
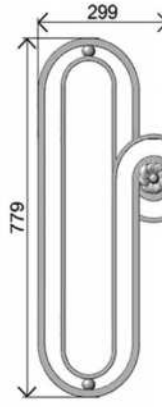
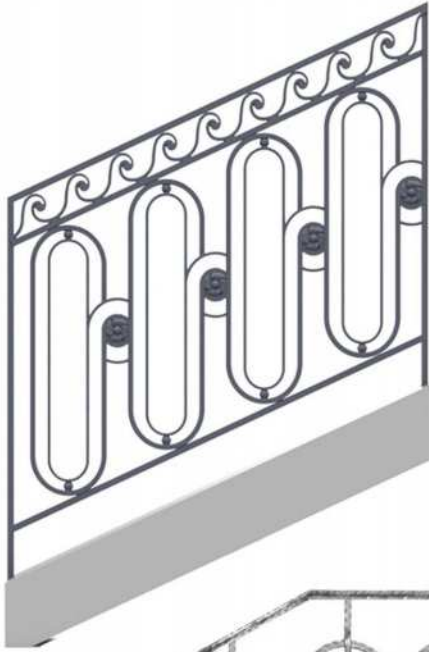

OR

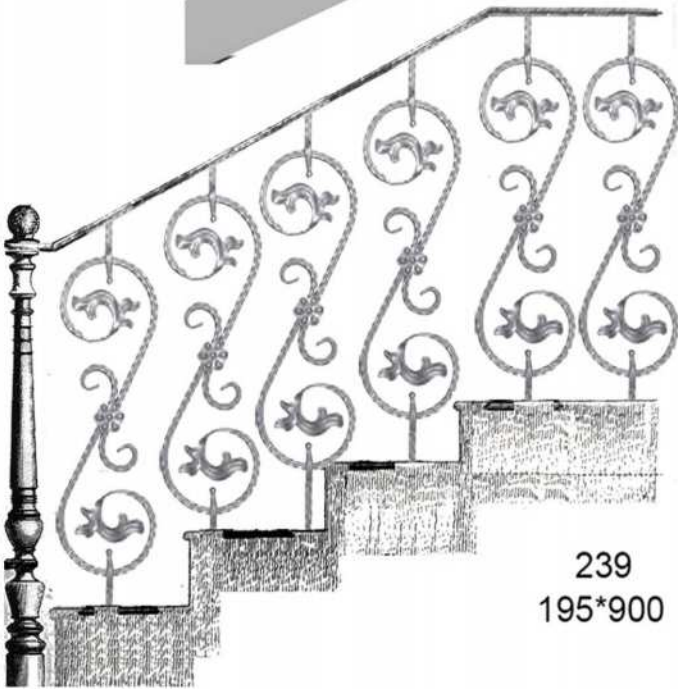

239
195*900



346
900 mm

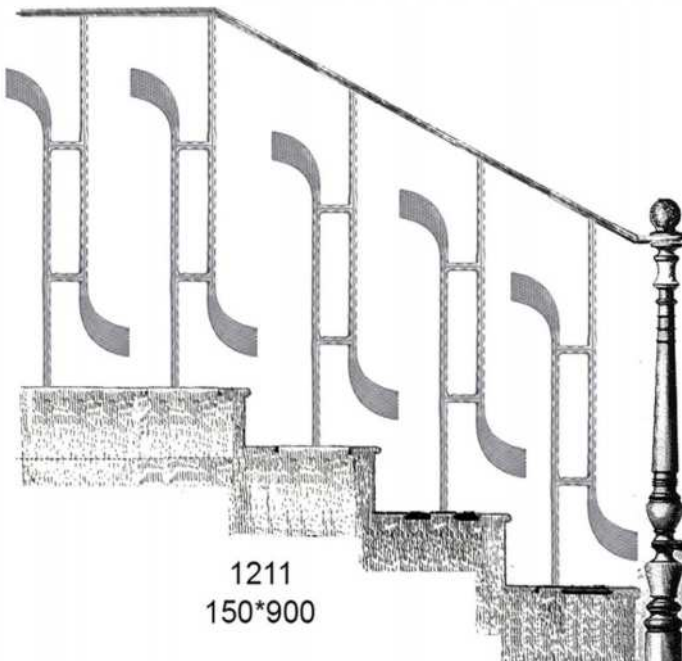

1211
150*900



464
900mm

Pomme de pin et boule d'escalier

Art & tradition

Tête de rampe et boule d'escalier



BOULE D'ESCALIER
ARCEAU



BOULE D'ESCALIER
PETITE BOULE



BOULE D'ESCALIER
COURBEVOIE



BOULE D'ESCALIER
VÉGÉTALE



BOULE D'ESCALIER
DÉCORATIVE



BOULE D'ESCALIER
POLIE



BOULE D'ESCALIER
MERCURE



BOULE D'ESCALIER
TROPHÉE



BOULE D'ESCALIER
GROSSE POMME DE PIN



BOULE D'ESCALIER
PETITE POMME DE PIN



BOULE D'ESCALIER
POMME DE PIN BASE
RONDE



BOULE D'ESCALIER
POMME DE PIN BASE
CARRÉE

Colonne et chapiteau

Art & tradition

L'entreprise Loiselet conçoit et fabrique des colonnes modulaires, décoratives, architecturales et des poteaux ou piliers sur mesures en fonte moulée au sable 'à vert'.

Initialement conçues pour l'extérieur (vérandas, pergolas, auvents, préaux, marquises...), ces colonnes décoratives et structurales inspirées de modèles anciens s'emploient aussi pour la décoration ou la rénovation d'intérieurs (lofts, restaurants, brasseries, pubs, boutiques...).

Ces colonnes et poteaux peuvent servir de descentes de gouttières, ainsi que d'éléments de structure tels que la colonne en fonte cannelée ou des chapiteaux ornés.

Des chapiteaux et embases, sont également disponibles.



platine pour fixation de la colonne
au sol ou au plafond à la demande

ref 20 coulée en 2 parties
hauteur maxi 3000 mm, mini 2445 mm

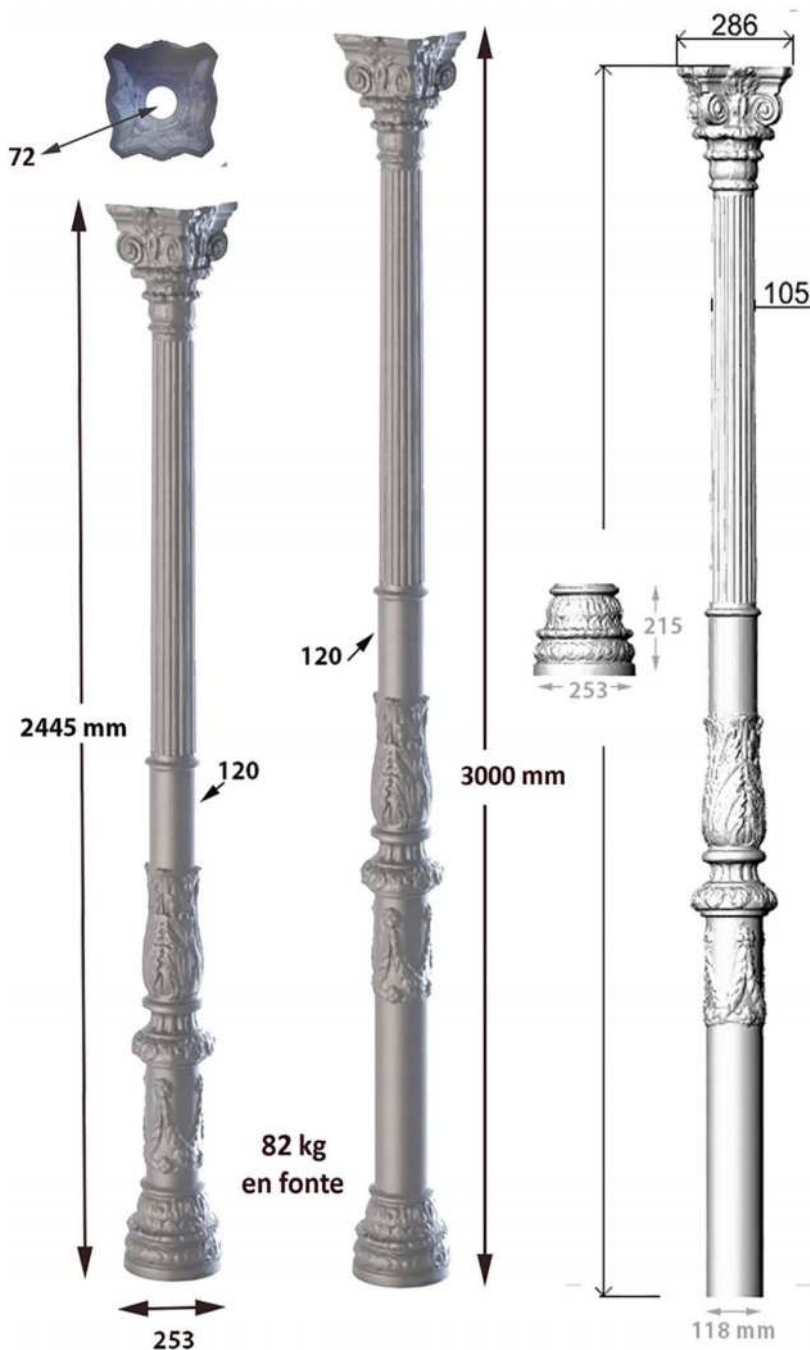

ref 14 coulée en 2 parties,
tube central en fer creux ou plein
hauteur à la demande

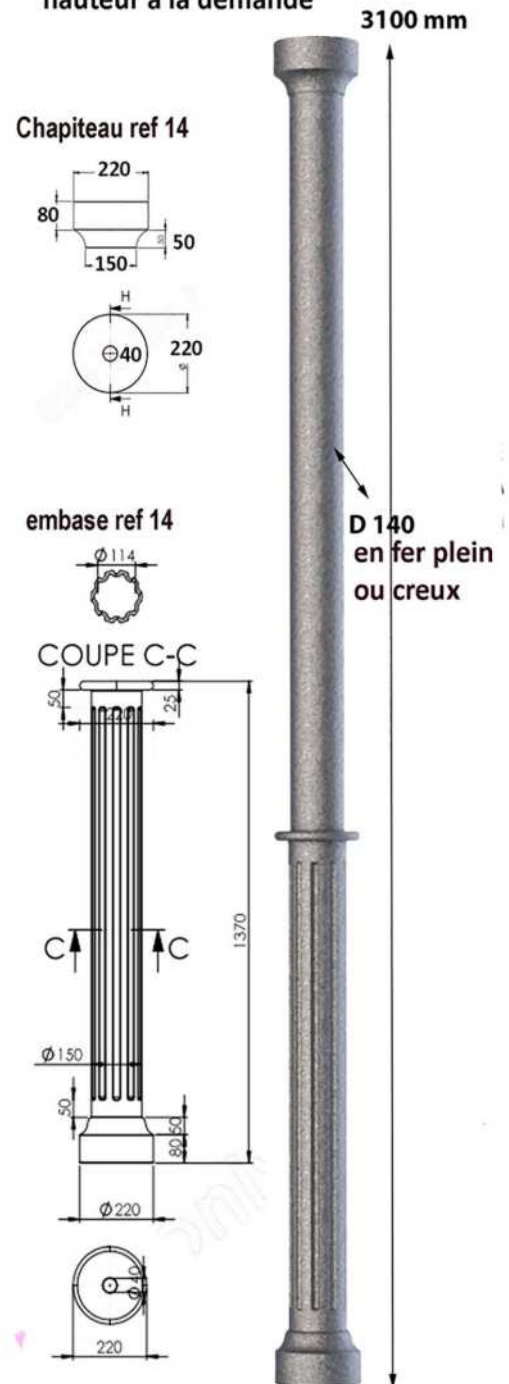

Colonne et chapiteau

Art & tradition



platine pour fixation de la colonne
au sol ou au plafond à la demande

ref 12 coulée en 2 parties,
tube central en fer creux ou plein
hauteur à la demande

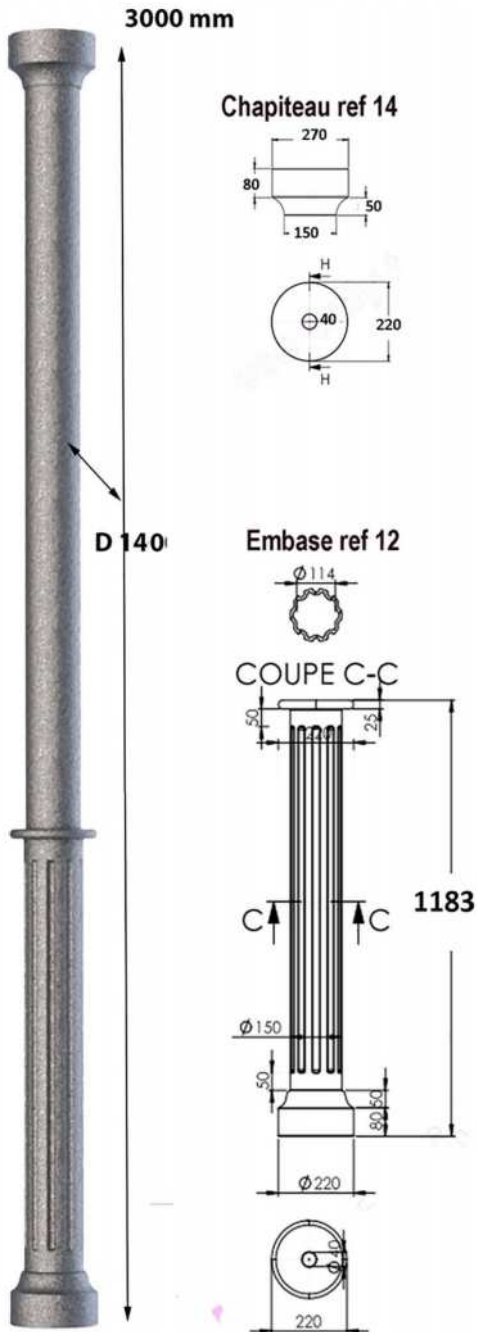

ref 5 coulée en 2 ou 3 pièces
tube en fer creux ou plein

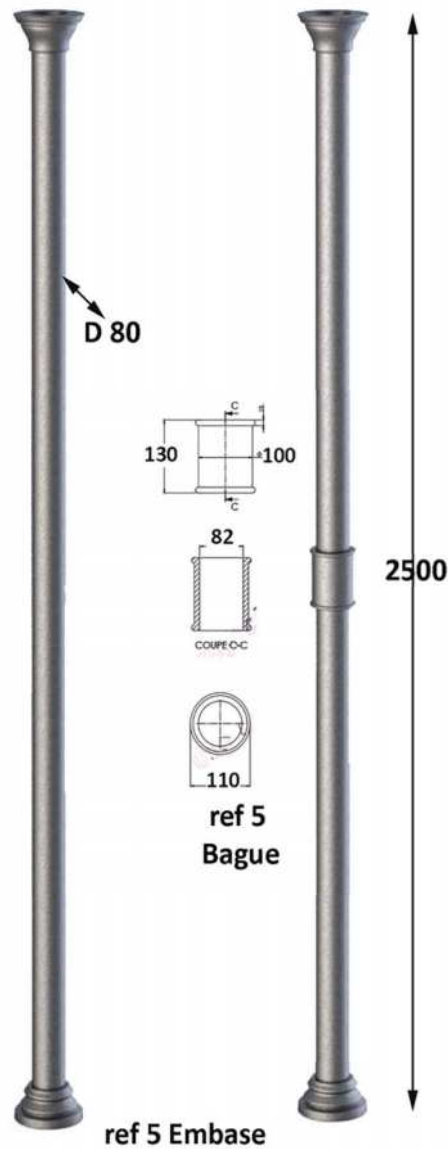
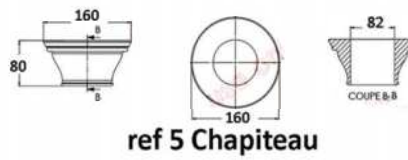

ref 3 coulée en 2 pièces
tube en fer creux ou plein

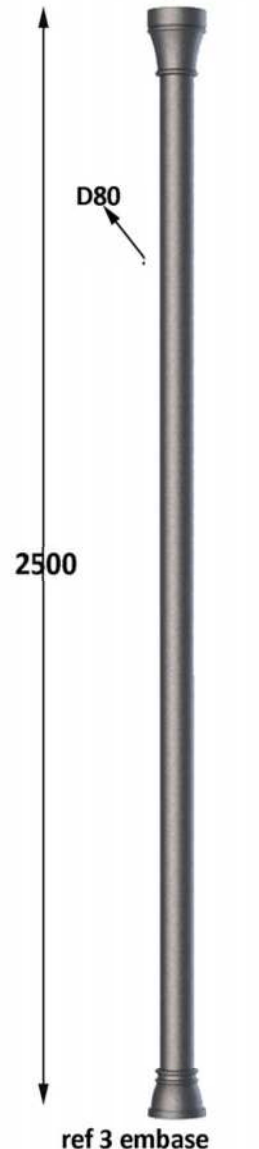

Colonne et chapiteau

Art & tradition

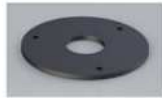

platine pour fixation de la colonne
au sol ou au plafond à la demande

chapiteau ref 30 en fonte ou aluminium

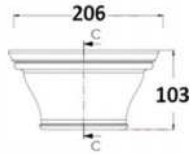
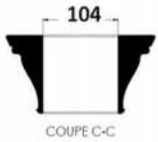

Chapiteau
colonne ref 11

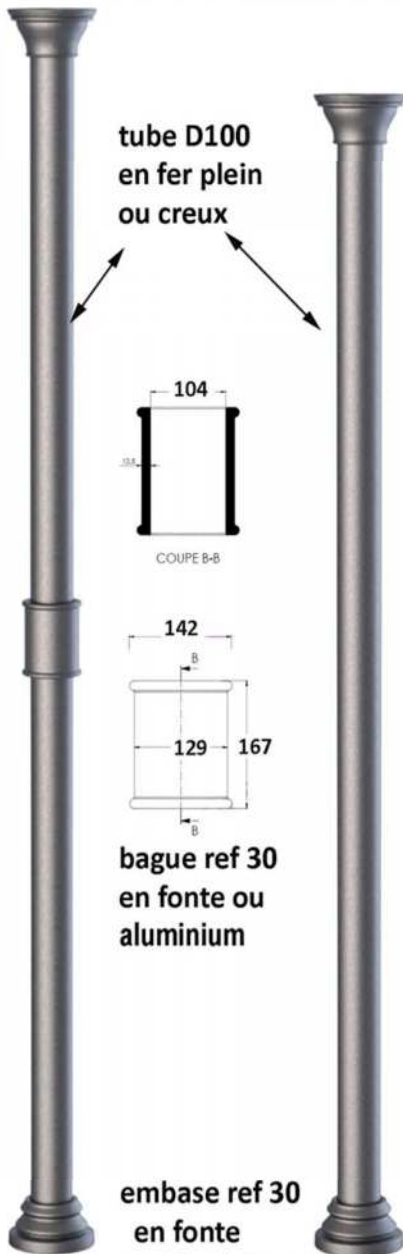

tube D100
en fer plein
ou creux

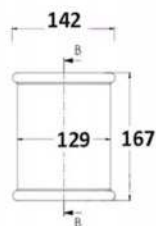
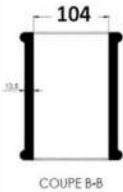

bague ref 30
en fonte ou
aluminium

embase ref 30
en fonte
ou aluminium

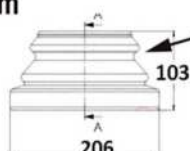
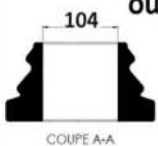

tube D100
en fer plein
ou creux

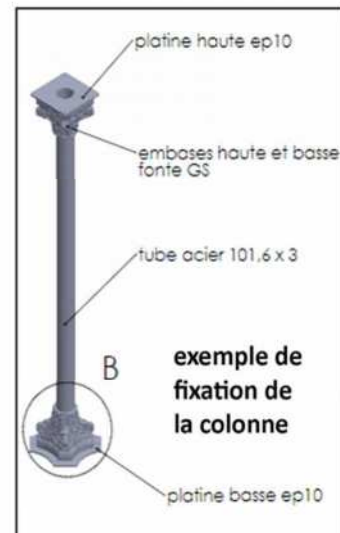
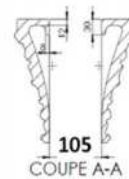
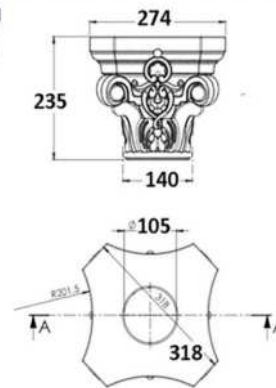

platine haute ep10

embases haute et basse
fonte GS

tube acier 101,6 x 3

exemple de
fixation de
la colonne

platine basse ep10



Colonne et chapiteau

Art & tradition



platine pour fixation de la colonne
au sol ou au plafond à la demande

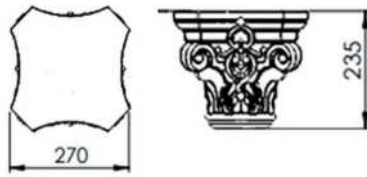

VUE DE DESSUS

CHAPITEAU réf 42

2400 mm



3000 mm



FUT
réf 42

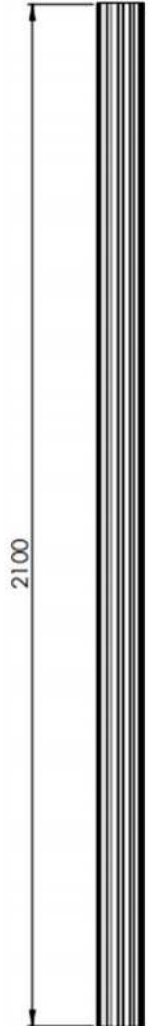

2100

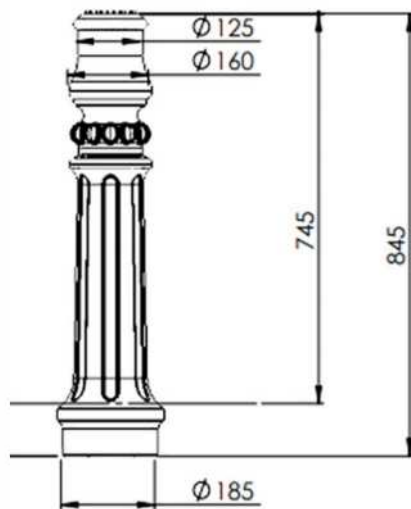
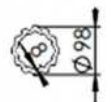

EMBASE ref 42

Colonne et chapiteau

Art & tradition



platine pour fixation de la colonne
au sol ou au plafond à la demande

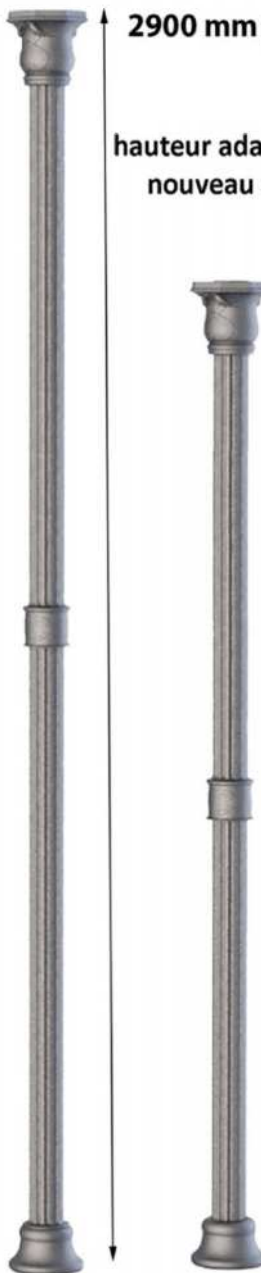

chapiteau fonte
ref 8

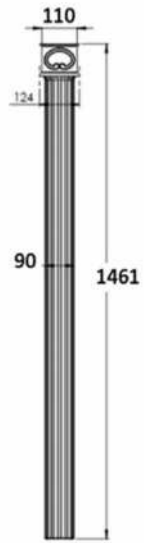
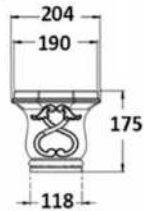

fut bas
ref 8

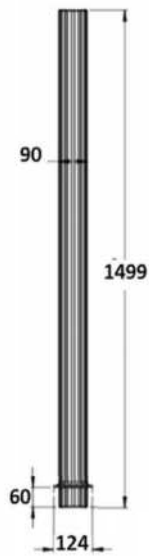

fut haut
ref 8

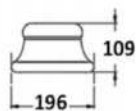

Embase fonte ref 8

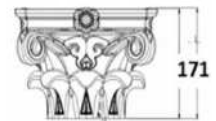
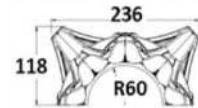

demi chapiteau ref 24

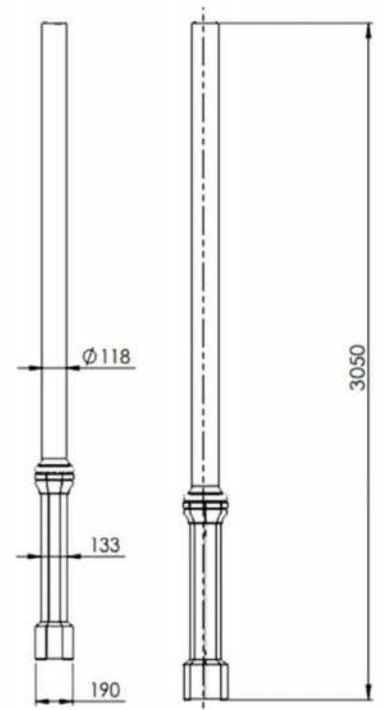

fut en fonte ou aluminium
ref 24



Colonne et chapiteau

Art & tradition

ref 9 : 100% fonte ou aluminium

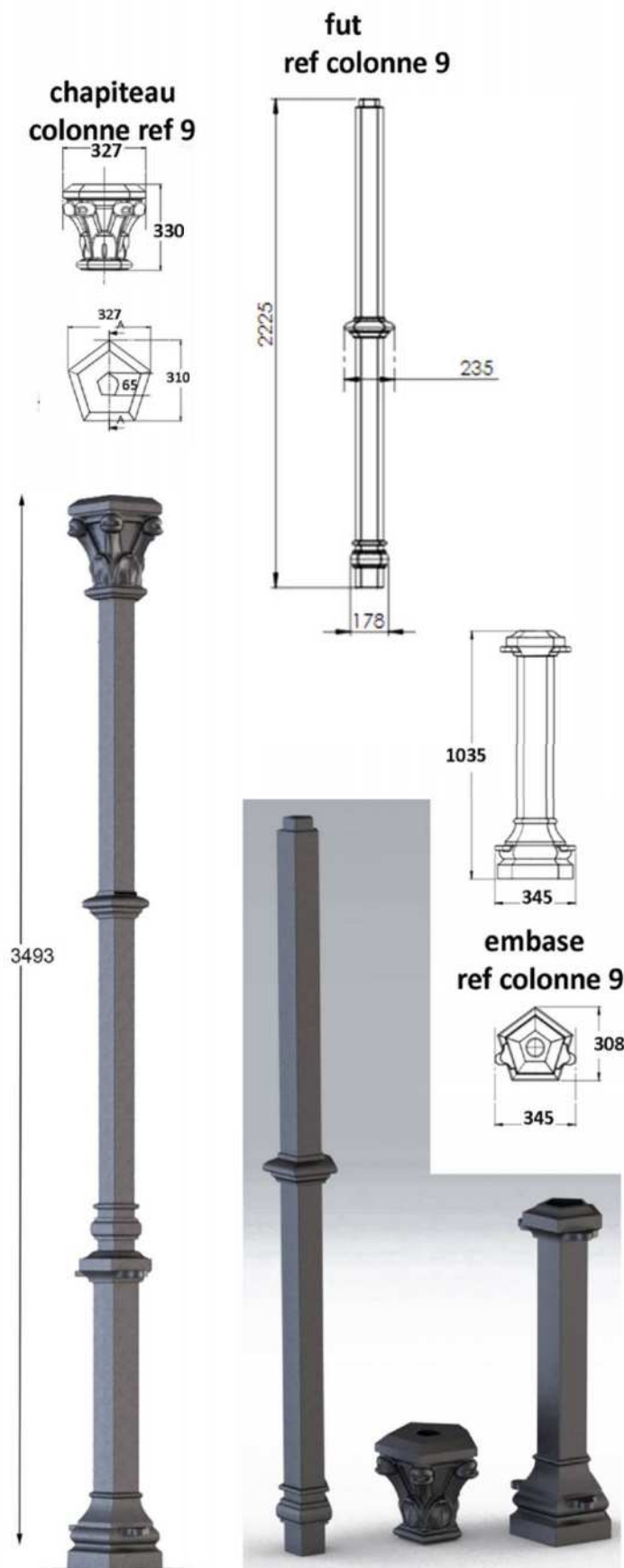

ref 7 : fonte ou aluminium et tube en fer
hauteur à la demande

chapiteau ref 7

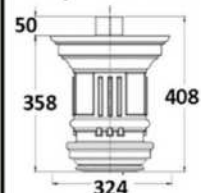

bague ref 7

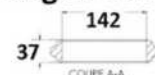

rond en fer creux ou plein

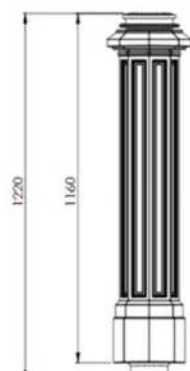

embase ref 7

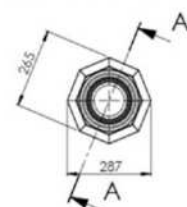

3673



Colonne et chapiteau

Art & tradition



ref 6 et 21 : 100% fonte ou aluminium



chapiteau ref 6

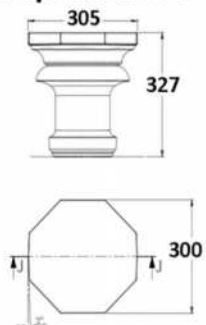

fut ref 6PM

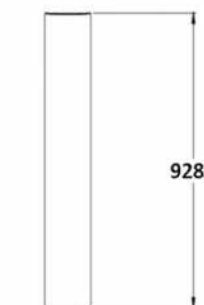

bague ref 6

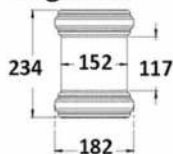

3943 mm

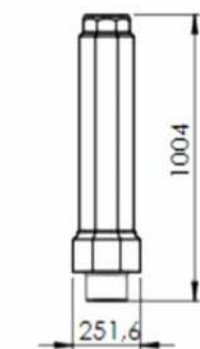

embase ref 6

fut ref 6GM



3740 mm

350

ref 21
en fonte
843 kg

Colonne et chapiteau

Art & tradition



platine pour fixation de la colonne
au sol ou au plafond à la demande

ref 15
fonte et fer
hauteur à la demande

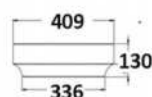
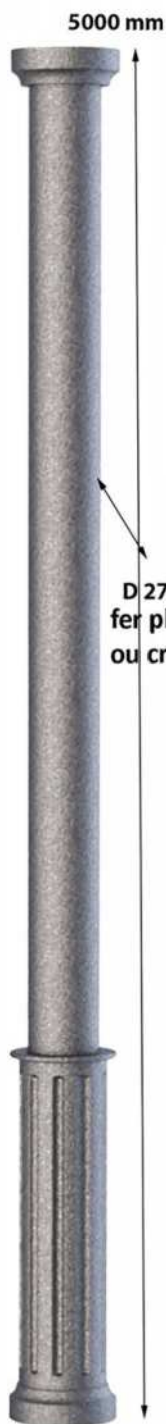

chapiteau ref 15

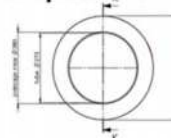

D 273
fer plein
ou creux

ref 25
100% fonte
fonte résistante aux chocs



COUPE E-E

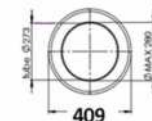
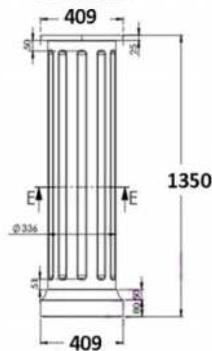

embase ref 15

ref 22
fonte et fer
hauteur à la demande



fonte

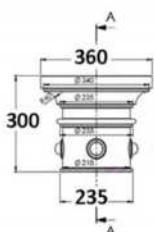

chapiteau
ref 22



embase ref 22

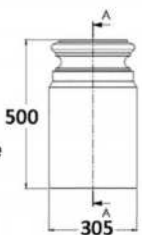

fonte



D194
fer plein
ou creux

Colonne et chapiteau

Art & tradition

COLONNE FONTE

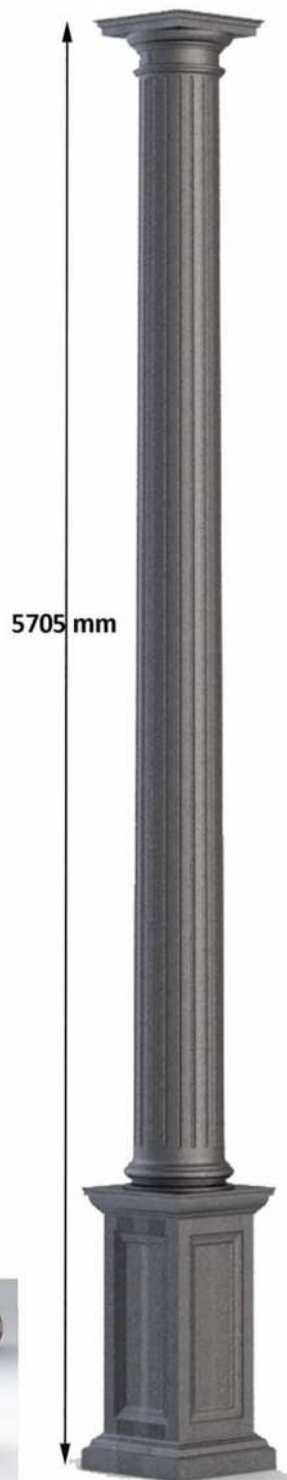
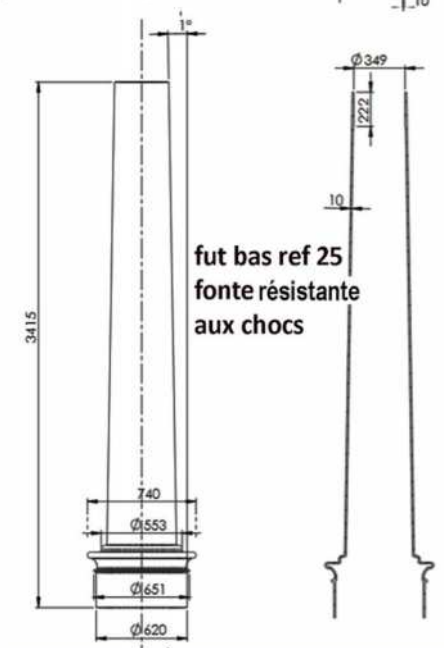
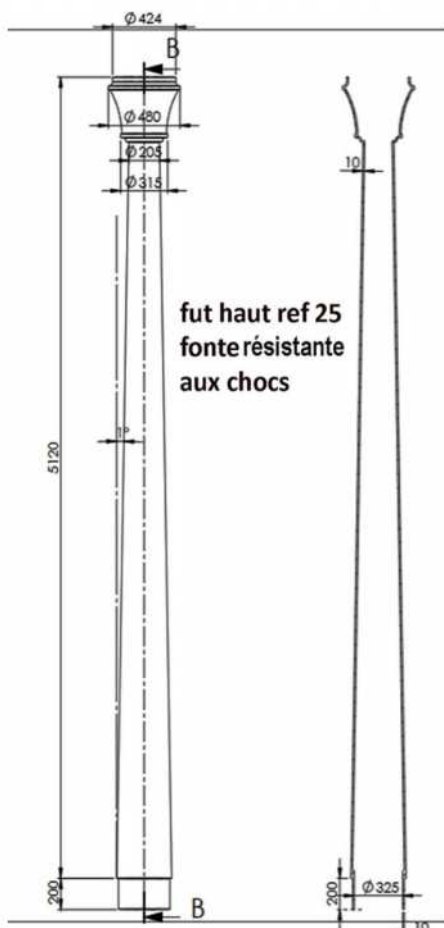

fut haut ref 26
fonte

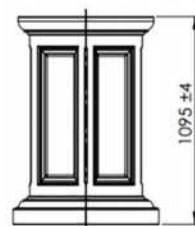
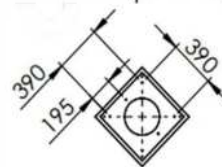
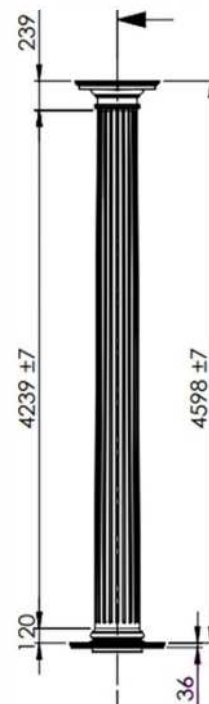
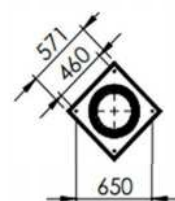

embase ref 26



Colonne et chapiteau

Art & tradition



COLONNE FONTE ET FER EN DEMI

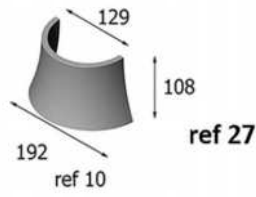

réf 18
en fonte résistante
creux
en 3 parties
hauteur adaptable

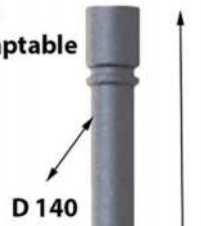

3100

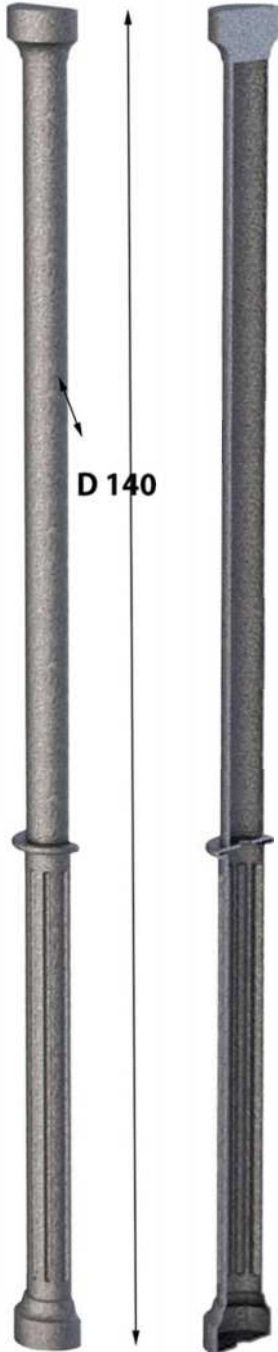

réf 16
en fonte et fer
creux
hauteur modifiable

réf 19
en fonte résistante aux chocs
partie haute emboîtable à
la partie basse
creux



3335



réf 17
en fonte et fer
creux
hauteur modifiable



Clôture de parc et jardin

Art & tradition

Modèle de clôture en fonte, barrière de très belle qualité et ayant de la tenue pour border vos allées, entourer votre potager, sécuriser votre piscine, ou délimiter votre terrasse.

Nous reproduisons également à l'identique par reproduction toute clôture en fonte ou en fer forgé.

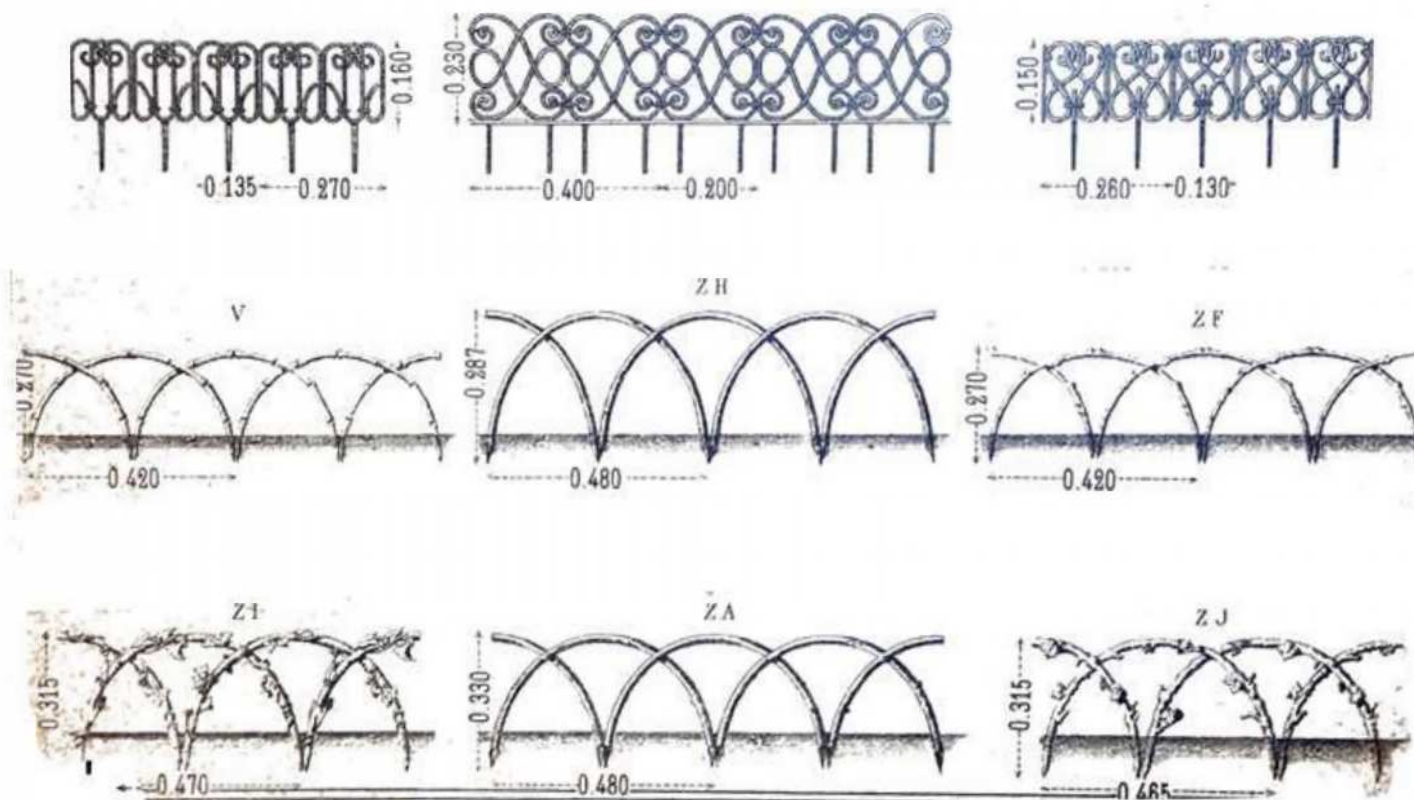

GRILLES DE SEPARATION DE JARDIN

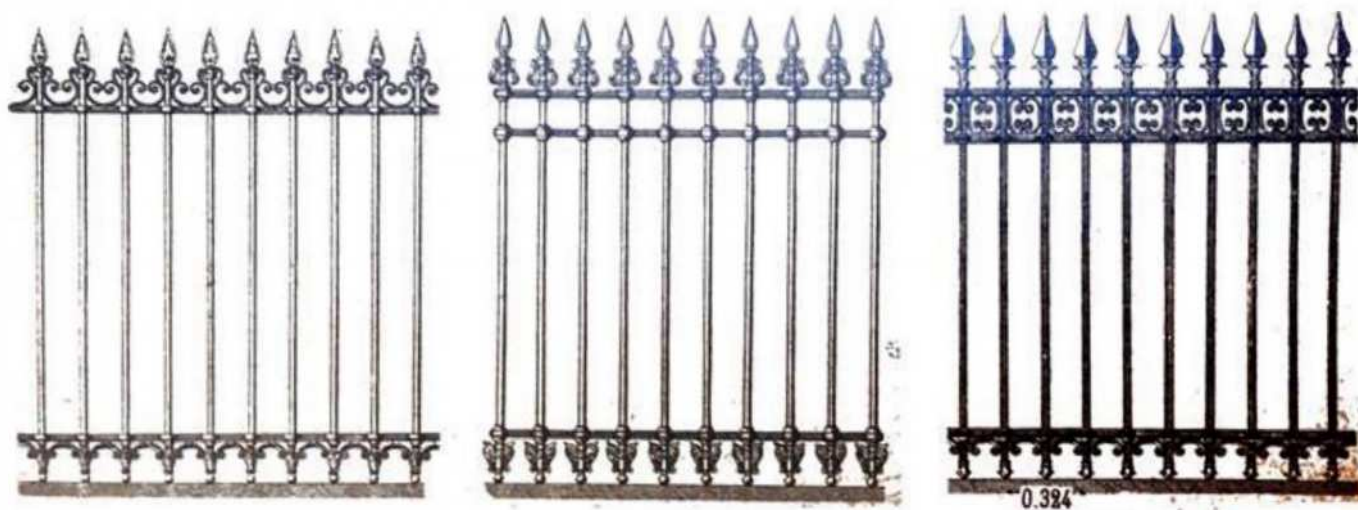

Plancha fonte

Art & tradition

Une plancha est un ustensile de cuisine constitué d'une plaque de cuisson lisse, qui permet de cuire, de saisir et de griller les aliments en conservant leurs saveurs. Avant de ravir les épicuriens, amateurs de bonne man-gaille et autres gourmands, la plancha était en tôle et se posait sur des braises... Elle est ensuite devenue la star des bars à tapas et s'est fait une belle place dans le cœur des grands chefs.



Nous consulter pour une demande de devis ou toute plancha sur mesure

Pièces de décoration Fonte

Art & tradition

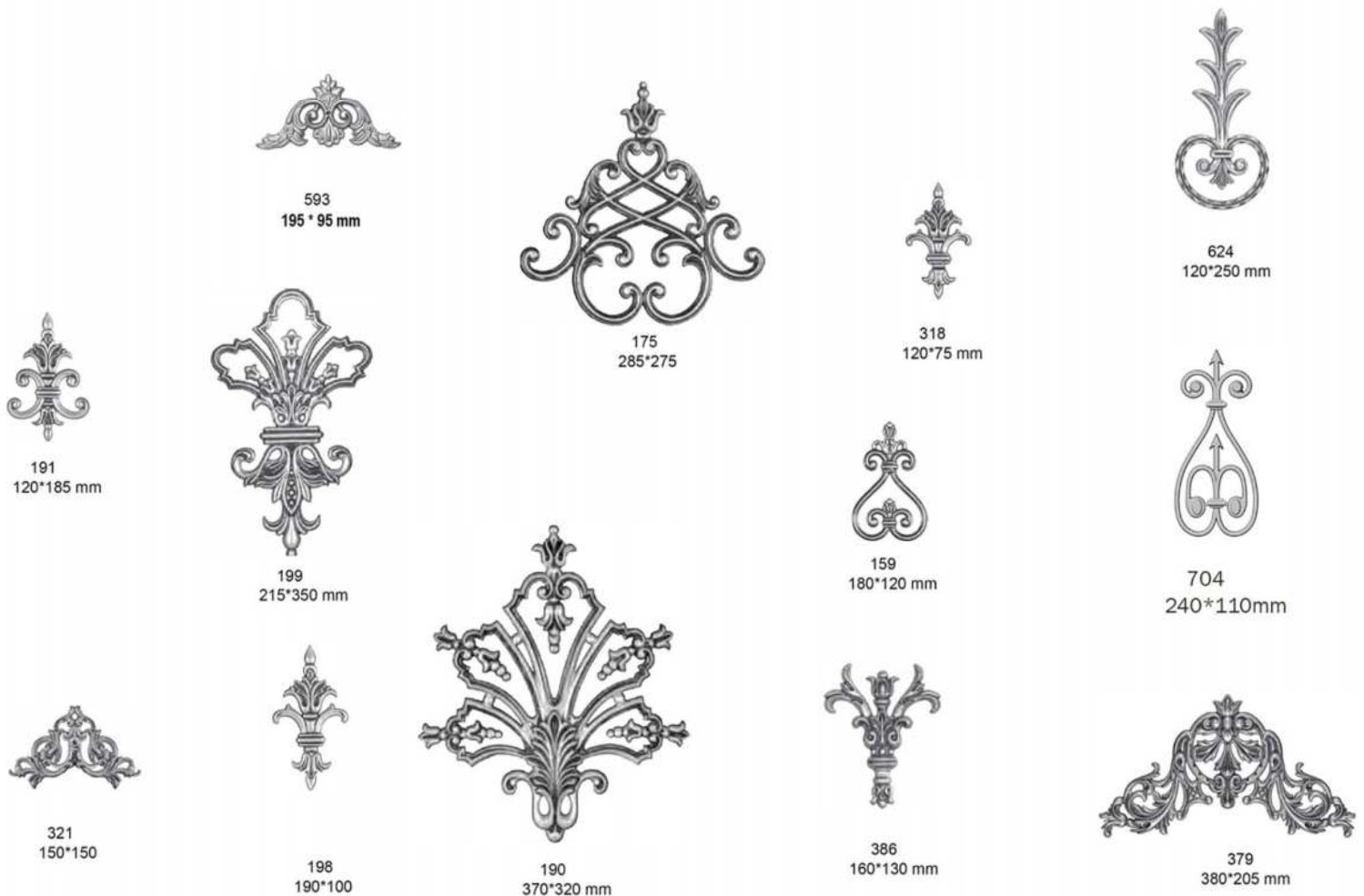

Pièces de décoration Fonte

Art & tradition



195
430*120 mm



196
340*120 mm



163
24070

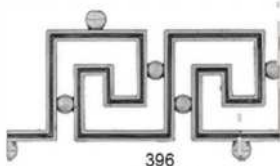

396
390*200 mm

170
180*120 mm



162
120*250 mm



151
380*100



152
*80*100

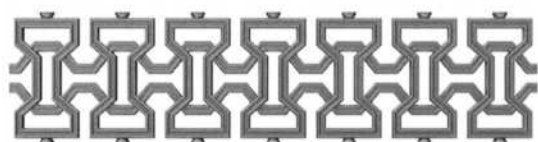

710
532*126mm



703
185*138 mm



132
190*95



131
190*95



161
240*115



711
1020*116



168
120*335 mm



127
258*80



128
258*80



706
145*125



322
170*355 mm



700
216*78 mm



160
340*120



192
480*120 mm



193
590*200 mm



135
115*270

136
115*270



320
285*120 mm



319
175*240 mm



702
159*108 mm



705
165*120



701
125*190 mm

Restauraton & reproduction

Art & tradition

Notre service restauration est en mesure de vous fournir une prestation qui vous permet de remplacer les fontes d'ornement dégradées avec le temps. Notre savoir-faire nous donne la possibilité de reproduire à l'identique des pièces en fonte soit par une opération de surmoulage, soit par création de modèle.



 **PIECE EN FONTE A REPRODUIRE**



 **CREATION DU PLAN 3D**

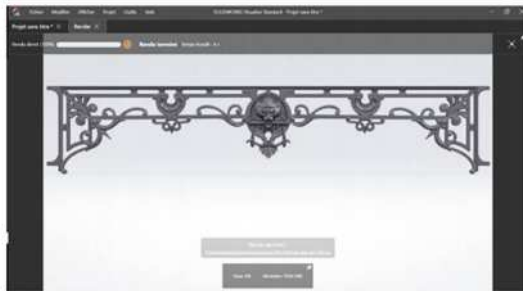

 **CREATION D'UN VISUEL POUR VALIDATION**



 **CREATION D'UN OUTILLAGE SUIVANT LE PLAN 3D**



 **OUTILLAGE / MODELE PERMETTANT DE FABRIQUER UN MOULE**



 **1/2 MOULE EN SABLE EN NEGATIF**



 **FERMETURE DES 2 DEMI MOULES EN SABLE**



 **REPLISSAGE DE LA FONTE LIQUIDE A 1500°
DANS LE MOULE EN SABLE**



 **PIECE EN FONTE REPRODUITE**



 **FONTE RESISTANTE AUX CHOC ET CONFORME
AUX NORMES NFP 01 013 ET NFP 01 012**



Mobilier Urbain



■ Mobilier Urbain

Mobilier urbain



Le mobilier urbain est, selon une expression contemporaine, une notion englobant tous les objets qui sont installés dans l'espace public d'une ville pour répondre aux besoins des usagers.

Le mobilier urbain est souvent défini ainsi : « Ensemble des objets ou dispositifs publics ou privés installés dans l'espace public et liés à une fonction ou à un service offert par la collectivité ».

Il peut donc aussi bien s'agir :

- De mobilier de repos (banc, banquette, siège, table, assis debout).
- D'objets contribuant à la propreté de la ville (poubelles, corbeilles, sanitaires).
- D'équipement d'éclairage public (réverbères, candélabres, lampadaires).
- De matériels d'information et de communication, (kiosques à journaux, mâts et colonnes, porte-afiches, plaques de rues, tables d'orientation).
- De jeux pour enfants.
- D'objets utiles à la circulation de véhicules (poteaux, potelets, bornes, barrières, rambardes, horodateurs, range vélos, garde-corps).
- De grilles, tuteurs et corsets d'arbres.
- D'abris destinés aux usages des transports en commun.
- De fontaines, bacs à palmier, pots, jardinières, etc..

Lampadaire

Mobilier urbain

Lampadaires & éclairages

Utilisé depuis 1776 par la ville de Paris, le lampadaire, candélabre, réverbère en fonte garantit l'éclairage public tout en mettant en valeur une architecture moderne. Ces éléments de décor et d'illuminations sont essentiels pour les communes.

La société Loiselet est prête à mettre toute son expertise à votre service pour réaliser vos projets.

Nous restaurons également à l'identique par reproduction votre lampadaire, éclairage, luminaire, réverbère, candélabre en fonte ou en fer forgé.

LAMPADAIRE S



LAMPADAIRE S

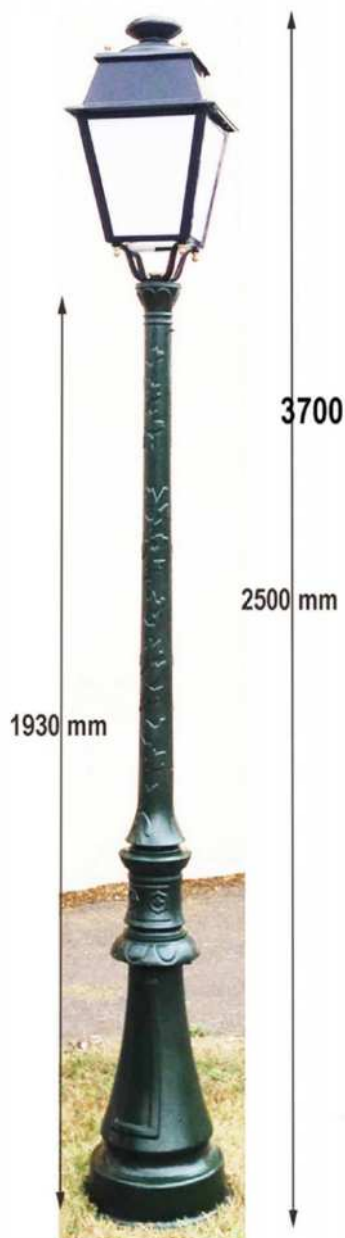

LAMPADAIRE L

Lampadaire

Mobilier urbain



Lanterne et console

Mobilier urbain

Lanterne en fonte

Luminaire en fonte, porté ou suspendu, idéal pour un éclairage efficace et conserver l'aspect authentique de votre architecture et de votre décoration.

À destination des collectivités autant que des particuliers, nos lanternes en fonte peuvent être peintes selon votre demande.

Les lanternes sont à fixer sur nos appliques, consoles ou au sommet de nos candélabres.

Nous restaurons également à l'identique par reproduction toute lanterne en fonte ou en fer forgé. Cette copie concerne tous les styles même pour la restauration de fontes Haussmanniennes, anciennes et copie d'ancien.

LANTERNE BG1



stainless lantern
polyester paint
black ral 9005

730
mm

CLASS 1 IP32
reflector lacquered white
roof rocking hinges



stainless lantern
polyester paint
black ral 9005

LANTERNE BG2
550
mm

CLASS 1 IP32
reflector lacquered white
roof rocking hinges

sodium and mercury
equipment :
contact us



Banc

Mobilier urbain

Banc en fonte et bois

Fabriqués en fonte et en bois par la famille Loiselet depuis 1850, retrouvez tous nos modèles de bancs, mobilier urbain design pour l'architecture urbaine. Ces bancs sont autant à destination des collectivités que des particuliers et peuvent être peints selon votre demande.

Nous restaurons également à l'identique par reproduction votre pied de banc en fonte ou en fer forgé.



BANC VILLE DE PARIS SIMPLE

2000x615x H 980 mm
Hauteur d'assise : 430 mm
2 lattes : 135x35x2000 mm
1 latte : 135x45x2000 mm
poids : 67 kg



BANC VILLE DE PARIS DOUBLE

2000x765x H 980 mm
Hauteur d'assise : 430 mm
4 lattes : 135x35x2000 mm
1 latte : 135x45x2000 mm
poids : 90 kg

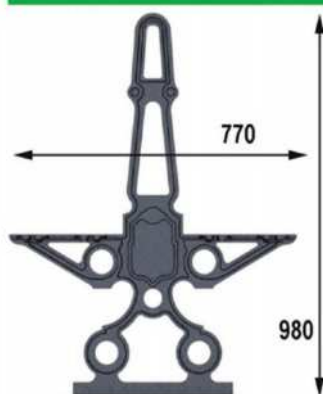

BANC RENCONTRE

2000x765x H 860 mm
Hauteur d'assise : 430 mm
19 lattes : 30x35x2000 mm
poids : 53 kg





BANC PROVINCIAL

2000x685x H 700 mm
Hauteur d'assise : 440 mm
11 lattes : 55x25x2000 mm
poids : 68 kg

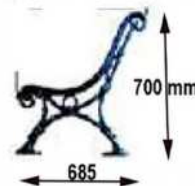

BANC CONFORT

2000x565x H 680 mm
Hauteur d'assise : 410 mm
5 lattes : 90x35x2000 mm
poids : 53 kg

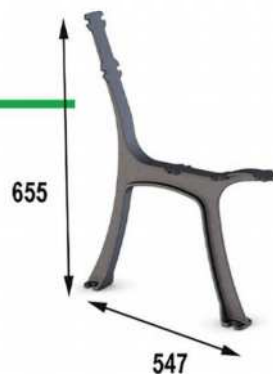

BANC URBAIN

2000x625x H 750 mm
Hauteur d'assise : 490 mm
5 lattes : 115x35x2000 mm
poids : 54 kg



BANC DÉTENTE

2000x520x H 680 mm
Hauteur d'assise : 420 mm
5 lattes : 90x35x2000 mm
poids : 50 kg





BANC PARISIEN

2000x675x H 750 mm
Hauteur d'assise : 460 mm
7 lattes : 90x35x2000 mm
poids : 47 kg



BANC PARISIEN XL

2500*935 H 1100mm
Hauteur d'assise : 640 mm
7 lattes : 135*35*2500 mm
Poids 100 kg



BANC COMMUNAL

2000x650x H 680 mm
Hauteur d'assise : 390 mm
3 lattes : 115x35x2000 mm
poids : 49 kg

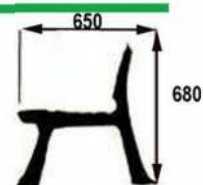

Banc

Mobilier urbain

Banc en fonte et bois



BANC HUIT

2000x620x H 720
Hauteur d'assise : 430 mm
6 lattes : 135x35x2000 mm
poids : 65 kg

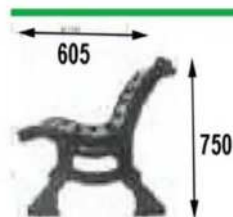

BANC PUBLIC

2000x605x H 750 mm
Hauteur d'assise : 450 mm
10 lattes : 49.5x41x2000 mm
poids : 64 kg



BANC LIANE

200x600x h 860 mm
Hauteur d'assise : 470 mm
2 lattes : 115x35x2000 mm
1 latte 175x35x2000 mm
poids : 37 kg



BANC SQUARE

2000x590x H 850 mm
Hauteur d'assise : 440 mm
2 lattes : 115x35x2000 mm
1 latte : 135x35x2000 mm
poids : 54 kg



Banc

Mobilier urbain

Banc en fonte et bois



BANC MATERNELLE

1400x349x H 470 mm
Hauteur d'assise : 290 mm
3 lattes : 100x35x1400 mm
poids : 22 kg



BANC CHAMPÊTRE

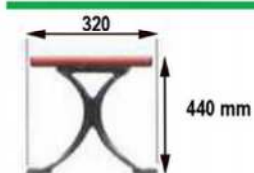

2000x320x h440 mm
Hauteur d'assise : 440 mm
1 lattes : 310x35x2000 mm
poids : 25 kg



BANC RURAL

2000x365x H 420 mm
Hauteur d'assise : 420 mm
3 lattes : 90x35x2000 mm
poids : 67 kg

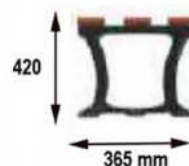

BANC VILLE

2000x555x H 710 mm
Hauteur d'assise : 460 mm
5 lattes : 90x35x2000 mm
poids : 48 kg



Borne de rue & potelet

Mobilier urbain

Borne en fonte

BORNE DEMI-SPHÈRE

Hauteur : 200 mm
Largeur : 300 & 400 mm
Poids : 12 kg & 22 kg

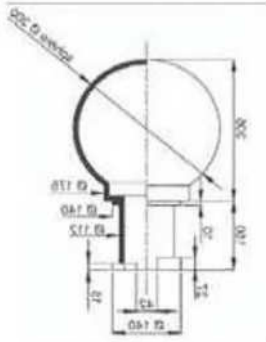
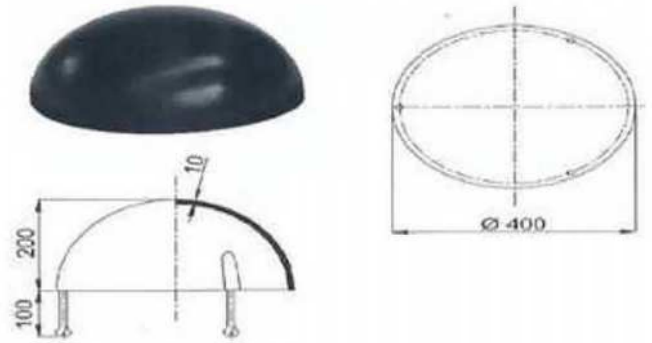

BORNE SPHÈRE

Hauteur : 305 mm
Largeur : 400 mm
Poids : 28 kg & 56 kg

BORNE SPHÈRE SUR PLATINE

Hauteur : 400 mm
Largeur : 410 mm
Poids : 66 kg
Option disponible :
Boitier amovible

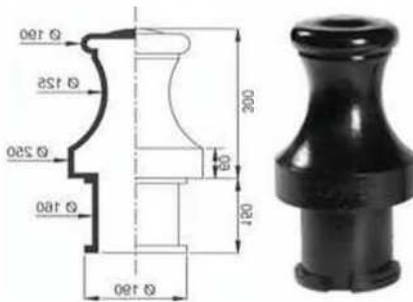
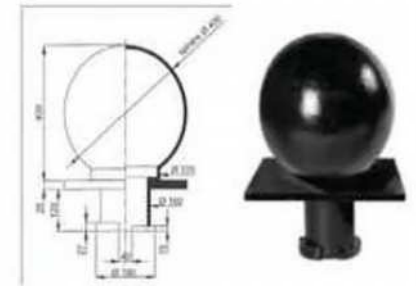

BORNE MARINE

Hauteur : 300 mm
Largeur : 250 mm
Poids : 25 kg
Option disponible :
Boitier amovible

BOULE DIAM 90

Boule Diam 86 mm
Pour potelet diam 76 mm



POTELET A GORGE

Pour potelet diam 101 mm
Hauteur 135+35mm

BORNE FLORENCE

Hauteur : 375 mm
Largeur : 170mm
Poids : 25 kg
Option disponible :
Boitier amovible

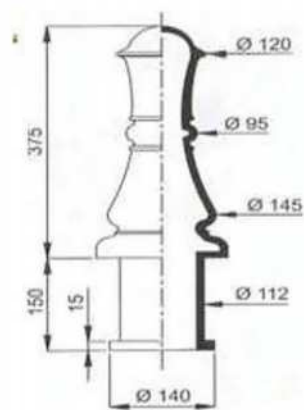

BORNE VILLE

Hauteur : 650 mm
Largeur : 220 mm
Poids : 24 kg



BORNE GRENADE

Hauteur : 700 mm
Largeur : 240 mm
Poids : 29 kg

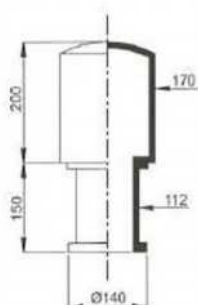

BORNE URBAINE

Hauteur : 200 mm
Largeur : 170 mm
Poids : 12.5 kg
Option disponible :
Boitier amovible

Borne prestige

Mobilier urbain

Borne prestige 1

Dispositif de délimitation urbaine avec système d'accroches pour chaînes

Référence du Produit :
BORNE PRESTIGE 1

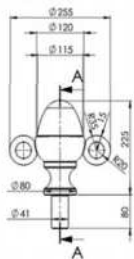

Borne en fonte

Finitions :

Peinture standard en noir, autre peinture sur demande

Option :

Chaîne en acier avec maillon à fixer aux oreilles

Borne prestige 2

Dispositif de délimitation urbaine avec système d'accroches pour chaînes

Référence du Produit :
BORNE PRESTIGE 2

Dimensions globales (en mm) :

Avec deux oreilles : Ø : 158 X H : 145

Avec une oreille : Ø : 119 X H : 145

Sans oreille : Ø : 80 X H : 145

schéma borne prestige 2

Matériau :

Borne en fonte

Finitions :

Peinture standard en noir, autre peinture sur demande

Option :

Chaîne en acier avec maillon à fixer aux oreilles



Pergola



ref 5 colonne fonte et fer
4250*3200 hauteur 2500 mm



ref 8 colonne fonte
7300*3200 hauteur 2500 mm



ref 30 colonne fonte
4250*3200 hauteur 2500 mm



ref 8 colonne fonte
4250*3200 hauteur 2500 mm

Bac à oranger jardinier

Mobilier urbain

Aménagez et décorez vos terrasses, vos balcons et vos jardins avec notre superbe jardinière en fonte et bois. Ce meuble d'ornement extérieur, ou même intérieur, accueille toutes les variétés de plantes à fleurs, de plantes à fruits, ou de plantes décoratives pour le plaisir de vos sens. Ces bacs à plantes sont destinés tant pour les collectivités que les particuliers et sont disponibles en différentes tailles. N'hésitez pas à prendre contact avec nous pour toute demande spécifique ou pour la tarification.

DIMENSIONS EN MM DES DIFFÉRENTS MODÈLES DE BAC

Tarifs nous consulter.

	XS 280	M 500	L 700	L 800	XL 800	XL 1070	XXL 1200
A	330	660	890	890	1050	1180	1350
B	280	500	700	800	800	1070	1200

AUTRES DIMENSIONS NOUS CONSULTER

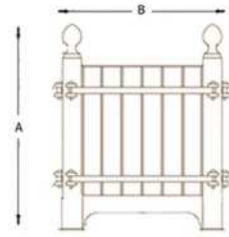

L 800



XL 800



XL 1070



XS 280



BAC ORANGER 700
L700 H 888
RAL 6021
LOISELET.COM



Fontaine

Mobilier urbain

Fontaine en fonte

La fontaine en fonte est un atout décoratif du plus bel effet pour une commune voire même un jardin. Le choix du coloris de peinture peut servir à la fois pour réhausser le cachet d'antan de la structure ou encore pour se démarquer comme point d'alimentation en eau potable.

Nous restaurons également à l'identique, par reproduction, votre fontaine en fonte ou en fer forgé.



FONTAINE AMNIS
L : 400 x P : 325 x H : 750

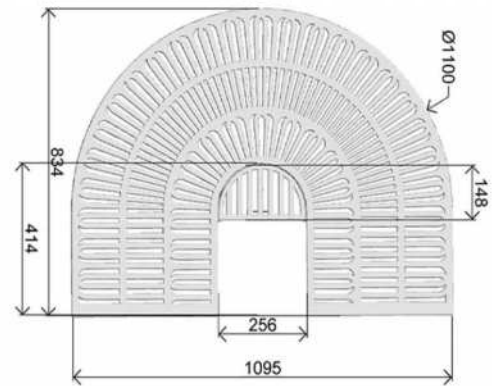

GRILLE FONTAINE 1010 mm
GRDF - 95 KG

Vase médicis



VASE MEDICIS 835

HAUTEUR 835 / DIAMETRE 657mm



Table bistrot h716 L 500mm

COLONNE LOISELET

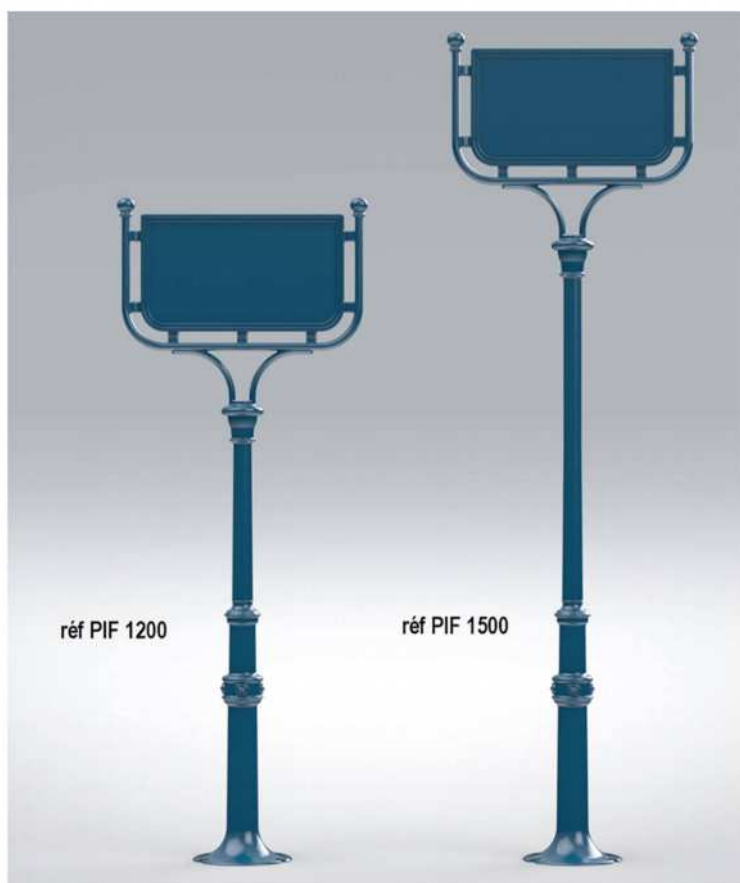

Poteau d'information en fonte résistante aux chocs

Hauteur variable de 1500 mm maxi
largeur du panneau 380*213mm

Grille gratte pieds

Mobilier urbain

Grille gratte pied en fonte

Paillassons & gratte-pieds, Loiselet vous propose leurs différentes créations pour l'accueil de vos clients. A destination des collectivités, des entreprises ou des particuliers, nos grilles gratte-pieds peuvent être peintes selon votre demande.



QR
470*470

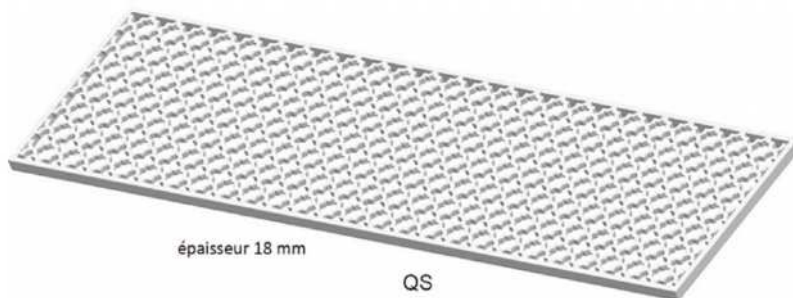

épaisseur 18 mm

QS
1200*335



600*300



800*400



374h * 238 l

QM



Tire-botte en fonte



1040*454*224

QO



QN

690*345*10



Les repères de départ LOISELET sont bombés pour les voir de loin, ils sont incassables et fabriqués en fonte.
Ils ont été conçus pour les conserver en place pendant la tonte des départs.

FRONTE



Le poids de la pièce assure sa stabilité.
Les 4 picots permettent un maintien optimal.
Prix compétitifs.

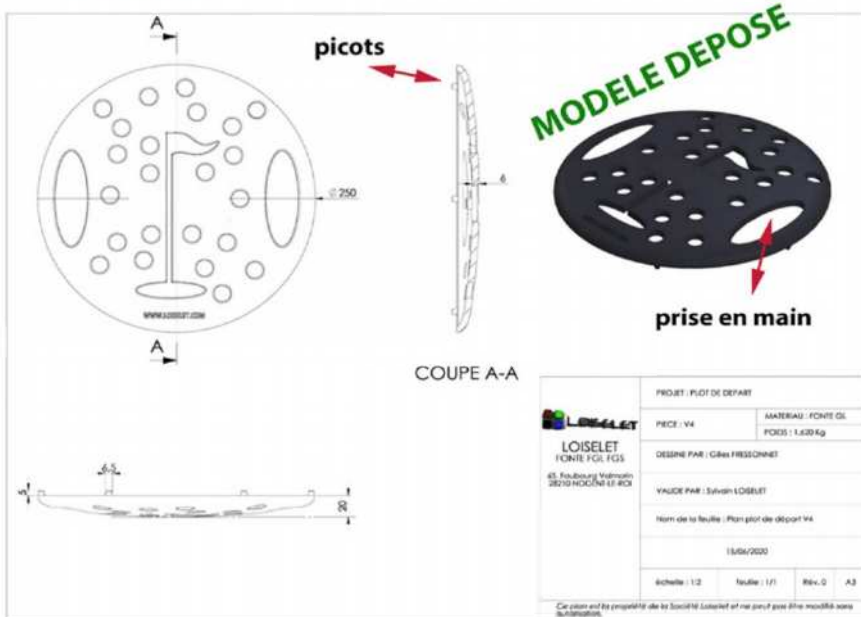

<p>LOISELET FONTLE FGL FGS 45, Neubourg Valmain 82210 HOUJUNY LE-BUS</p>	PROJET : PLOI DE DEPART	MATERIAU : FONTE GL
	PIECE : V4	POIDS : 1,430 Kg
	DESINE PAR : GREN FRESSCHNET	
	YAUDE PAR : Sylvain LOISELET	
	Nom de la feuille : Plan plan de départ V4	
	15/04/2020	
échelle : 1:2	feuille : 1/1	Rev. 0 A3

Ce plan est la propriété de la Société Loiselet et ne peut pas être réutilisé sans autorisation.

COULEUR A LA DEMANDE

WWW.LOISELET.COM



Voirie & assainissement



NOS PRODUITS SONT CERTIFIÉS PAR DES ORGANISMES AGRÉÉS ET RESPECTENT LES NORMES EUROPÉENNES.
NORME EN 124

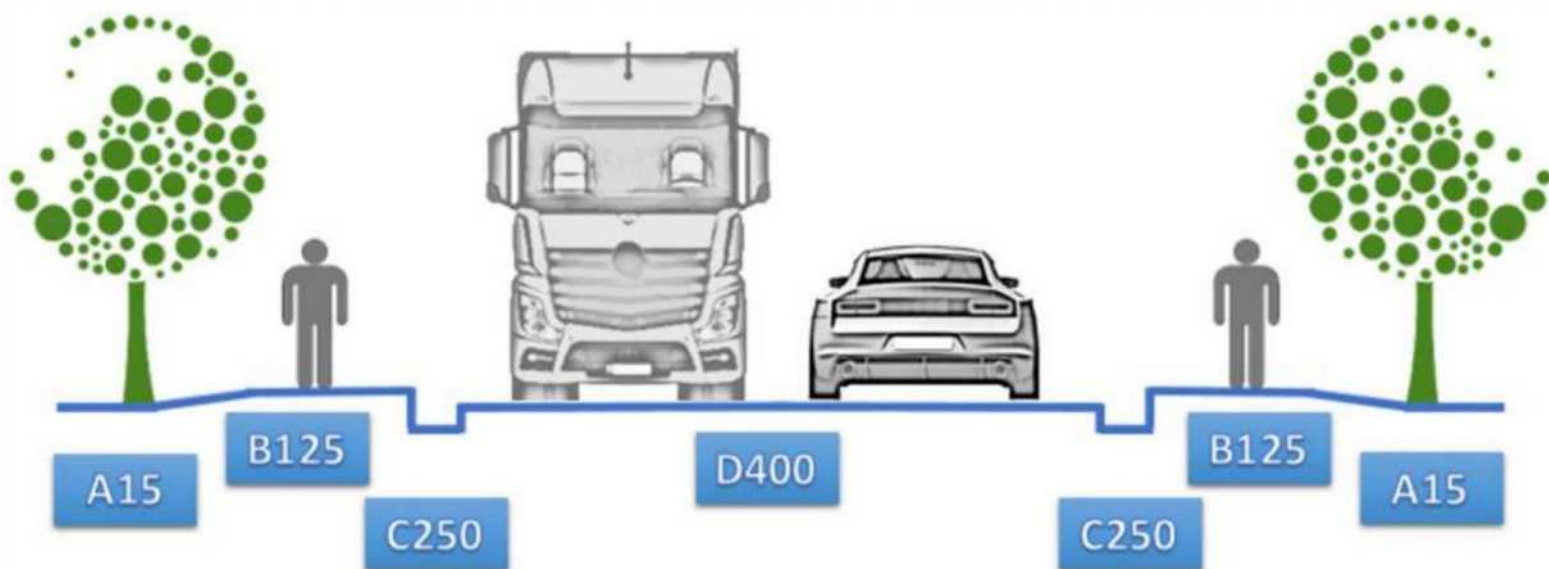

A15

ZONES SUSCEPTIBLES D'ÊTRE UTILISÉES EXCLUSIVEMENT PAR PIÉTONS ET CYCLISTES.
RÉSISTANCE MINIMUM DE 15 KN, A15, REGARD ET TAMPON.

B125

ZONES PIÉTONNES ET AIRES DE STATIONNEMENT.
RÉSISTANCE MINIMUM DE 125 KN, B125 REGARD ET TAMPON.

C250

ZONES DE CANIVEAUX LE LONG DES TROTTOIRS (AU MAXIMUM 0.5 M À PARTIR DE LA BORDURE ET 0.2M À PARTIR DU TROTTOIR).
RÉSISTANCE MINIMUM DE 250 KN C250 GRILLE FONTE , REGARD ET TAMPON.

D400

ZONES DE CIRCULATION POUR TOUT TYPE DE VÉHICULE ROUTIER.
RÉSISTANCE MINIMUM DE 400 KN D400 GRILLE FONTE , REGARD ET TAMPON.

Regard prise de terre

Voirie & Assainissement

Regard prise de terre - Classe 125 - RPD

Caractéristiques

REGARD PRISE DE TERRE – CLASSE 125 TYPES RPDT

Norme : EN 124
Classe : A125
Certifié par un organisme agréé
Tampon articulé

Options

Marquage personnalisé
Antiviol

*Côtes extérieures cadre



Dimensions et masses

Référence	Schéma	A	B Ouverture libre	H	Masse* en KG * A titre indicatif
RPDTA125		190 x 190	Ø 150	90	4

	Tampon	Cadre
Matière	Fonte EN-GJL	
Revêtement	Peinture noire	

CADRE ET COUVERCLE FONTE 269X196 CM

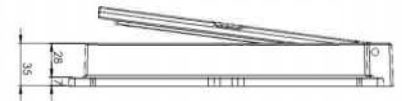
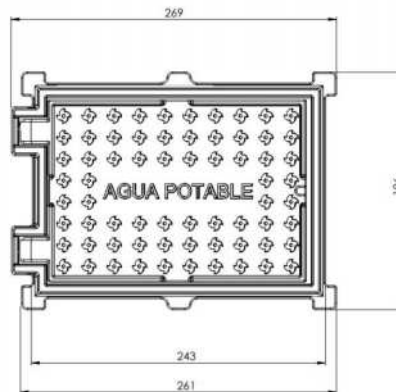

	Tampon	Cadre
Matière	Fonte EN-GJS	
Revêtement	Peinture noire	



REGARD DE BRANCHEMENT – CLASSE C250 TYPES RL360 ET RL480.



■ Dimensions et masses

Référence	Schéma	A	B Ouverture libre	H	Masse* en KG * A titre indicatif
RL360		360	Ø 225	160	15.5
RL460		460	Ø 290	170	30

■ Caractéristiques

Norme : **EN 124**
 Classe : **C250**
 Certifié par un organisme agréé
 Ouverture supérieure à 100° après scellement
 Tampon articulé antiviol

■ Options

Marquage personnalisé
 Marquage EU, EP, RWA, DWA

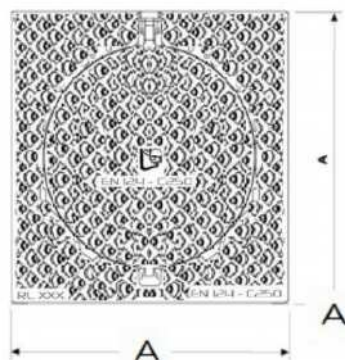

*Côtes extérieurs cadre

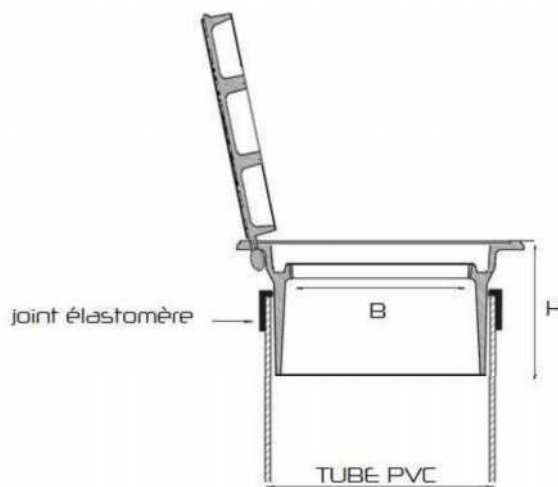

	Tampon	Cadre
Matière	Fonte EN-GJS-500-7	
Revêtement	Peinture noire	

Grille plate et concave

Voirie & Assainissement

Grille plate à cadre - GPC 350 - 400 - 500 - 600 - 700 - 800

GRILLE PLATE A CADRE CARRE – CLASSE C250



Dimensions et masses

Référence	Schéma	A	O Ouverture libre	H	Masse* en KG * A titre indicatif
GPC 350		370	270	39	14
GPC 400		420	320	39	17.5
GPC 500		520	420	39	25
GPC 600		620	520	39	37
GPC 700		720	620	40	56
GPC 800		820	725	41	74

Caractéristiques

Norme : EN 124
Classe : C250
Certifié par un organisme agréé

Options

Marquage personnalisé
Verrouillage

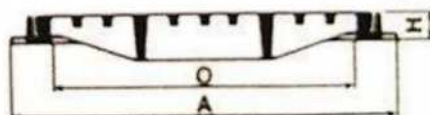

	Tampon	Cadre
Matière	Fonte EN-GJS-500-7	
Revêtement	Peinture noire	

■ Grille plate et concave

Voirie & Assainissement

■ Grille concave carrée - GCC 400 - 500 - 600 - 700 - 800

GRILLE CONCAVES CARREES – CLASSE C250



■ Dimensions et masses

Référence	Schéma	A	O Ouverture libre	H	Masse* en KG * A titre indicatif
GCC 400		420	320	39	18.5
GCC 500		520	420	40	28
GCC 600		620	520	40	40
GCC 700		720	620	41	62
GCC 800		820	725	41	80

■ Caractéristiques

Norme : EN 124
Classe : C250
Certifié par un organisme agréé

■ Options

Marquage personnalisé
Verrouillage

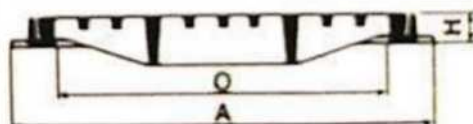

	Tampon	Cadre
Matière	Fonte EN-GJS-500-7	
Revêtement	Peinture noire	

Trappe

Voirie & Assainissement

Trappe Classique - classe B125 - LOT

TRAPPE CLASSIQUE - CLASSE B125

TYPE LOT



■ Dimensions et masses

Référence	Schéma	Ouverture libre	A	B	H	Masse* en KG * A titre indicatif
LOT		426 x 246	308	488	50	13

- Masse d'un tampon : 9 KG

■ Caractéristiques

Norme : EN 124

Classe : B125

Certifié par un organisme agréé

■ Options

Marquage personnalisé

Grille de protection

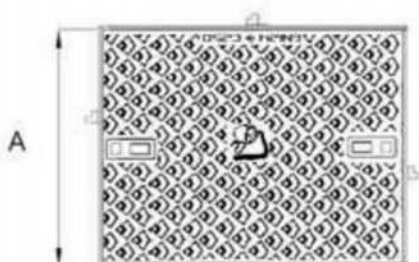

*Côtes extérieures cadre

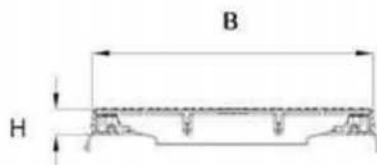

*Côtes extérieurs cadre

	Tampon	Cadre
Matière	Fonte EN-GJS-500-7	Cornières acier
Revêtement	Peinture noire	Galvanisé à chaud

Trappe

Voirie & Assainissement

Trappe Classique - Classe C250 - L1T, L2T, L3T, L4T, 1/2L4

TRAPPE CLASSIQUE - CLASSE C250

TYPE L1T, L2T, L3T, L4T, 1/2 L4



■ Dimensions et masses

Référence	Schéma	Ouverture libre	A	B	H	Masse* en KG * A titre indicatif
L1T		425 x 630	505	645	60	40
L2T		425 x 1260	505	1280	60	78
L3T		560 x 1490	645	1500	60	112
L4T		530 x 1880	645	1995	60	164
½ L4		560 x 990	645	1000	60	75

- Masse d'un tampon : 33 KG

■ Caractéristiques

Norme : EN 124

Classe : C250

Certifié par un organisme agréé

B

■ Options

Marquage personnalisé

Grille de protection

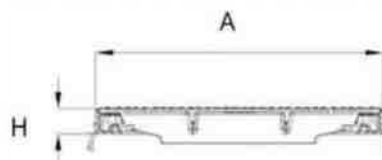
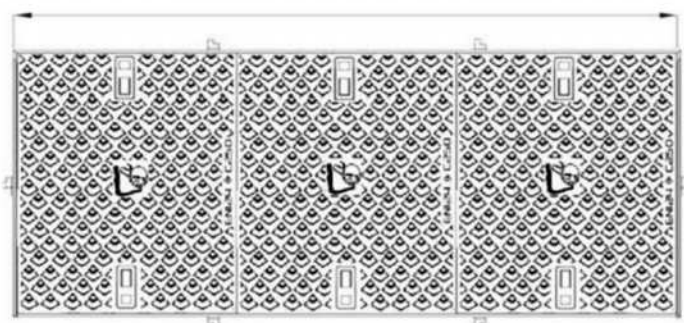

**Côtes extérieures cadre

	Tampon	Cadre
Matériau	Fonte EN-GJS-500-7	Cornières acier 50x30x5
Revêtement	Peinture noire	Galvanisé à chaud

Trappe-classique - Classe C250 - L5T - L6T

TRAPPE CLASSIQUE - CLASSE C250

TYPE L5T, L6T



■ Dimensions et masses

Référence	Schéma	Ouverture libre	A	B	H	Masse* en KG * A titre indicatif
L5T		1800 x 890	1000	1910	60	239
L6T		2430 x 890	1000	2550	60	312

- Masse d'un tampon : 54 KG

■ Caractéristiques

Norme : EN 124

Classe : C250

Certifié par un organisme agréé

B

■ Options

Marquage personnalisé

Grille de protection

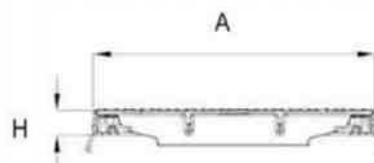
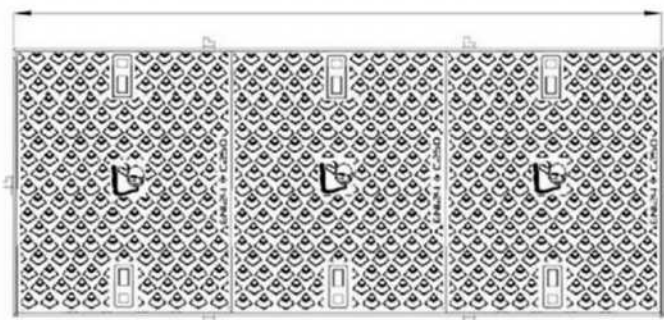

*Côtes extérieures cadre

	Tampon	Cadre
Matière	Fonte EN-GJS-500-7	Cornières acier 60x60x6
Revêtement	Peinture noire	Galvanisé à chaud

Trappe

Voirie & Assainissement

Trappe-classique - Classe D400 - L1T-L2T-L3T-L4T

TRAPPE CLASSIQUE - CLASSE D400

TYPE L1T, L2T, L3T, L4T, 1/2 L4



Dimensions et masses

Référence	Schéma	Ouverture libre	A	B	H	Masse* en KG * A titre indicatif
L1T D		425 X 630	505	645	64	72
L2T D		425 X 1260	505	1280	64	128
L3T D		560 X 1490	645	1500	64	192
L4T D		560 X 1880	645	1995	64	243
L1/2 L4 D		560 X 990	645	1000	64	132

- Masse d'un tampon : 63 KG

Caractéristiques

Norme : EN 124

Classe : D400

Certifié par un organisme agréé

Options

Marquage personnalisé

Grille de protection

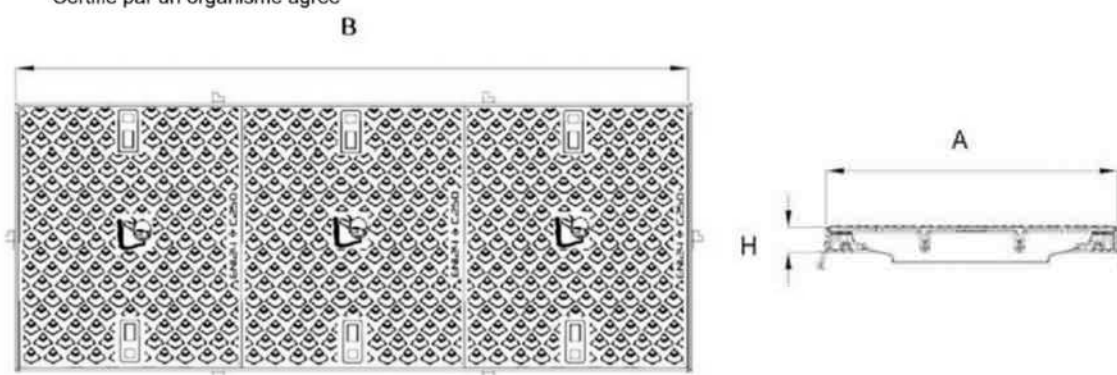

	Tampon	Cadre
Matière	Fonte EN-GJS-500-7	Cornières acier 60x60x6
Revêtement	Peinture noire	Galvanisé à chaud

*Côtes extérieures cadre

Trappe

Voirie & Assainissement

Trappe-classique - Classe D400 - K1C-K2C-K3C

TRAPPES CLASSIQUES – CLASSE D400 TYPES K1C, K2C, K3C.



Dimensions et masses

Référence	Schéma	Ouverture libre	A	B	H	Masse* en KG * A titre indicatif
K1C		750 x 750	908	908	140	150
L2C		750 x 1500	908	1658	140	280
K3C		750X2250	908	2408	140	410

Masse d'un ½ tampon : 55 KG

Caractéristiques

Norme : EN 124

Classe : D400

Certifié par un organisme agréé

Options

Marquage personnalisé

Grille de protection

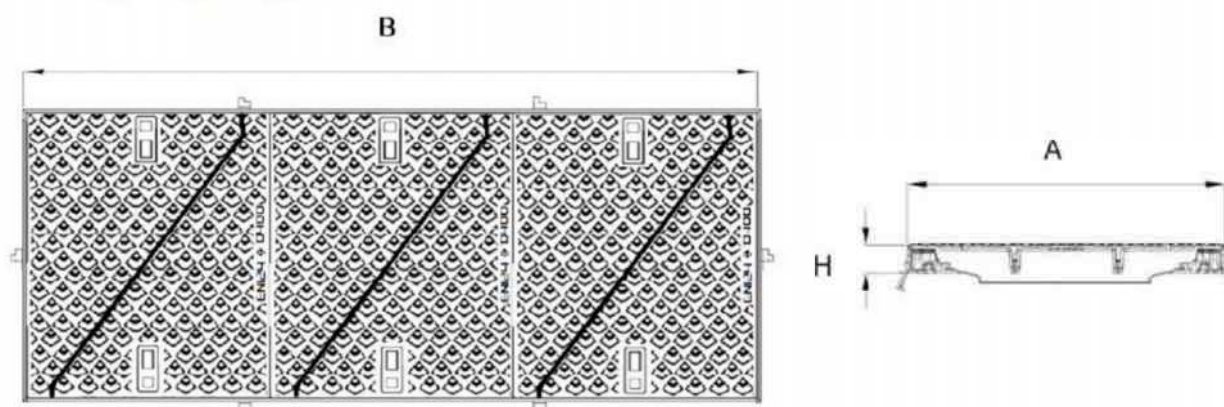

Côtes extérieurs cadre

	Tampon	Cadre
Matière	Fonte EN-GJS-500-7	Cornières acier 80x80x8 Et té acier 80x80x9
Revêtement	Peinture noire	Galvanisé à chaud

■ Regard hydraulique

Voirie & Assainissement

■ Regard hydraulique - Classe B125

REGARD HYDRAULIQUE – CLASSE B125



■ Dimensions et masses

Référence	Schéma	A	B Ouverture libre	H	Masse* en KG * A titre indicatif
RHB300		300	230	30	7.5
RHB400		400	330	30	11.5
RHB500		500	400	35	16.5
RHB600		600	500	35	26.5
RHB700		700	600	40	37
RHB800		800	700	45	48

■ Caractéristiques

Norme : EN 124
Classe : B125
Certifié par un organisme agréé

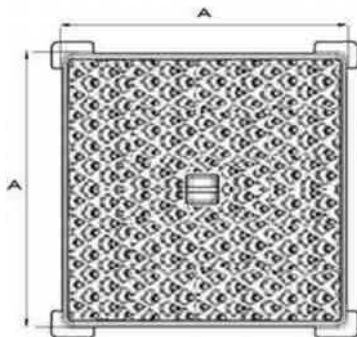

■ Options

Marquage personnalisé
Verrouillage

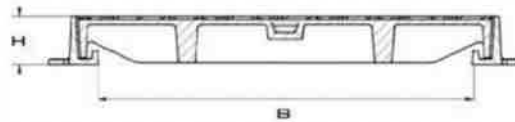

	Tampon	Cadre
Matière	Fonte EN-GJS-500-7	
Revêtement	Peinture noire	

Regard hydraulique

Voirie & Assainissement

Regard hydraulique - Classe C250

REGARD HYDRAULIQUE – CLASSE C250



Dimensions et masses

Référence	Schéma	A	B Ouverture libre	H	Masse* en KG * A titre indicatif
RHC300		300	230	35	11.5
RHC400		400	330	40	16.5
RHC500		500	400	50	28
RHC600		600	500	50	37
RHC700		700	600	60	53
RHC800		800	700	60	69
RHC900		900	800	65	81
RHC1000		1000	900	70	108

Caractéristiques

Norme : EN 124
Classe : C250
Certifié par un organisme agréé

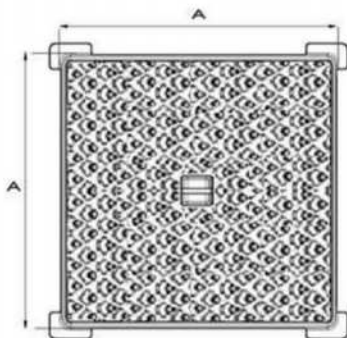

Options

Marquage personnalisé
Verrouillage

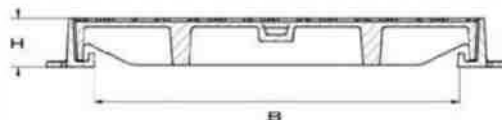

	Tampon	Cadre
Matière	Fonte EN-GJS-500-7	
Revêtement	Peinture noire	

■ Regard hydraulique

Voirie & Assainissement

■ Regard hydraulique - Classe D400

REGARD HYDRAULIQUE – CLASSE D400



■ Dimensions et masses

Référence	Schéma	A	B Ouverture libre	H	Masse* en KG * A titre indicatif
RHD400		400	330	75	22
RHD500		500	400	75	35
RHD600		600	500	75	47
RHD700		700	600	75	60
RHD800		800	700	75	77
RHD900		900	800	75	99
RHD1000		1000	900	75	133
RHD1100		1100	1000	75	160
RHD1200		1200	1100	75	186

■ Caractéristiques

Norme : EN 124

Classe : D400

Certifié par un organisme agréé

■ Options

Marquage personnalisé
Vernouillage

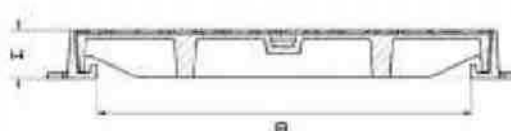
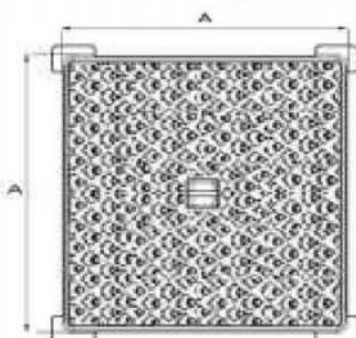

	Tampon	Cadre
Matière	Fonte EN-GJS-500-7	
Revêtement	Peinture noire	

Bouche à clé

Voirie & Assainissement

Bouche à clé - BACR - BACC - BACH - BARRAL

BOUCHE A CLE – TROTTOIRS ET CHAUSSEE



■ Dimensions et masses

Référence	Schéma	A	B Ouverture libre	H	Masse* en KG * A titre indicatif
BACR		DIAM 140	Ø 100	150	3.7
BACC		140	Ø 100	150	3.7
BACH		140	Ø 100	150	3.7
BARRAL R, C ou H		180	Ø 150	200 à 300	8

■ Options

Marquage personnalisé
Antivol

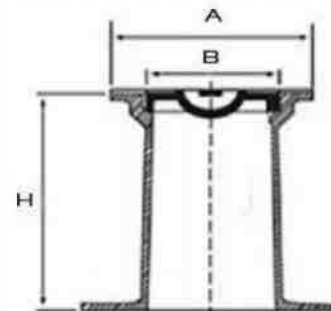
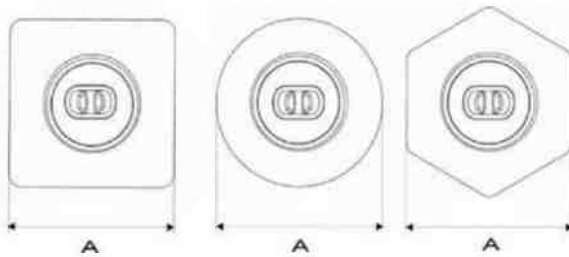

	Tampon	Cadre
Matière	Fonte EN-GJS-500-7	
Revêtement	Peinture noire	

Avaloir

Voirie & Assainissement

Avaloir - Classe C250 - A et T

AVALOIR CLASSE C250 - TYPE A ET T



■ Dimensions et masses

Référence	Schéma	A	B	H	Masse* en KG * A titre indicatif
AVA A		800	225	120	19
AVA T		800	225	200	25

■ Options

Marquage personnalisé
Antivol

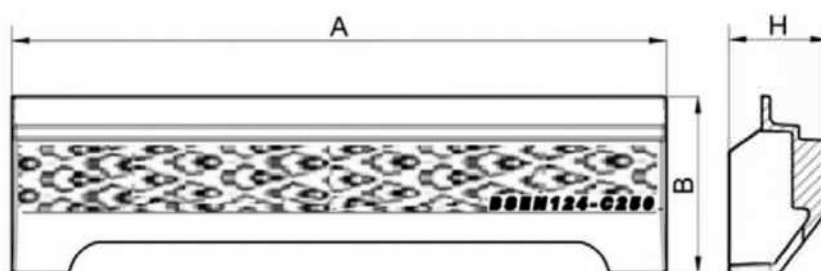

	Tampon	Cadre
Matière	Fonte EN-GJS-500-7	
Revêtement	Peinture noire	

Avaloir - Grille -C250-A-et-T-500

GRILLE AVALOIR C250 - TYPE A ET T 500X500 MM



■ Dimensions et masses

Référence	Schéma	A	B	C	H	O	Masse* en KG * A titre indicatif
GAC A		500	605	175	150	Ø 405	51
GAC T		500	605	230	150	Ø 405	56

■ Options

Marquage personnalisé
Antivol

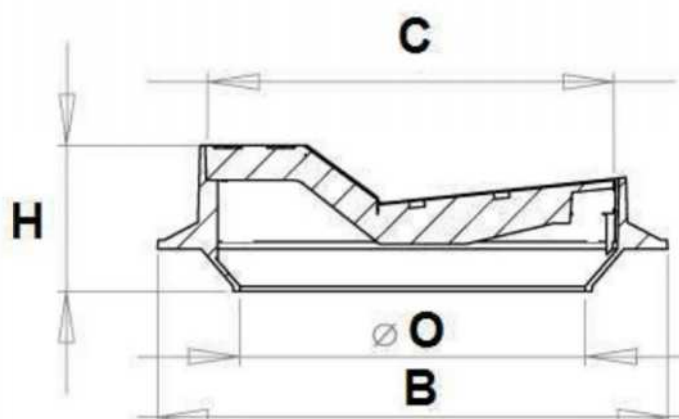
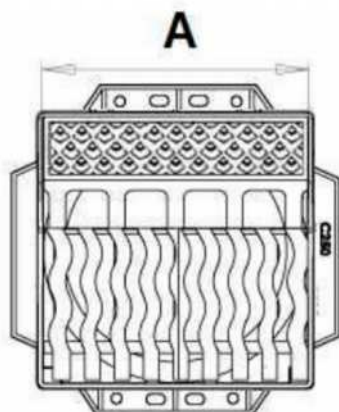

	Tampon	Cadre
Matière	Fonte EN-GJS-500-7	
Revêtement	Peinture noire	

Avaloir - Plaque de Recouvrement Classe C250 - Type A et T

PLAQUE DE RECOUVREMENT CLASSE C250 - TYPE A ET T



Dimensions et masses

Référence	Schéma	A	B	C	D	e	H	O	Masse* en KG * A titre indicatif
PLR A		800	830	635	700	35	120	Ø 610	72
PLR T		800	830	635	700	35	200	Ø 610	75

Options

Marquage personnalisé
Antivol

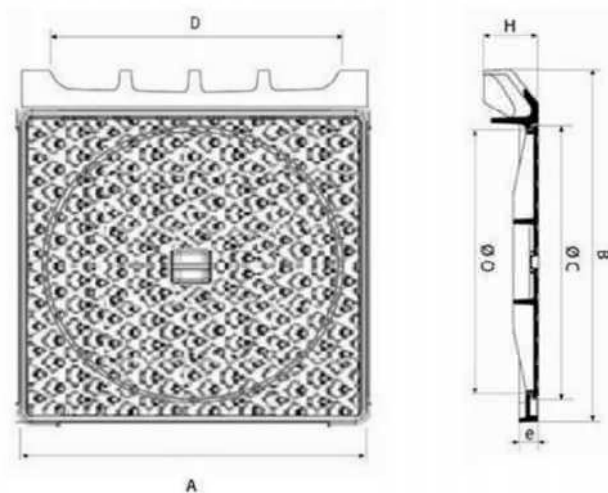

	Tampon	Cadre
Matière	Fonte EN-GJS-500-7	
Revêtement	Peinture noire	

Gargouille

Voirie & Assainissement

Gargouille - BEC et SABOT

BECS ET SABOTS DE GARGOUILLE



■ Dimensions et masses

Référence	A	B	H	L	Masse* en KG * A titre indicatif
BECGARA	120	125	150	220	5
BECGART	125	125	150	195	5

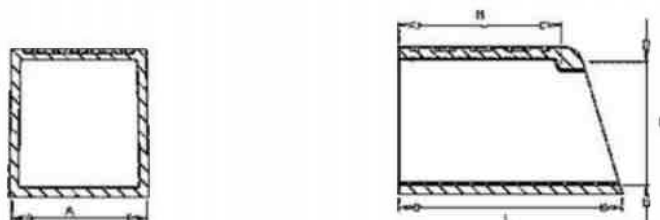

Référence	A	B	H	L	Masse* en KG * A titre indicatif
SABOT	125	140	125	185	6

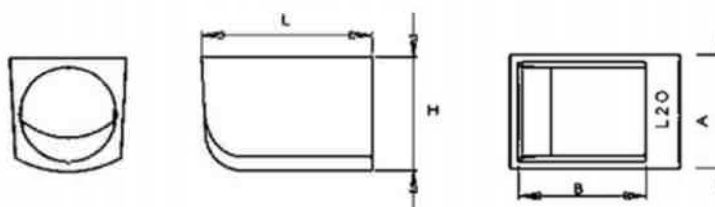

	Tampon	Cadre
Matière	Fonte EN-GJS-500-7	
Revêtement	Peinture noire	

■ Regard de chaussée et trottoir

Voirie & Assainissement

■ Regard de chaussée - Classe D400 - RC

REGARD DE CHAUSSEE – TRAFFIC MOYEN – CLASSE D400 TYPES RC



■ Dimensions et masses

Référence	Schéma	A	B Ouverture libre	H	Masse* en KG * A titre indicatif
RCTMD400		DIAM 850	Ø 600	70	48

■ Caractéristiques

Norme : EN 124
Classe : C250
Certifié par un organisme agréé
Tampon articulé

■ Options

Marquage personnalisé
Antivol

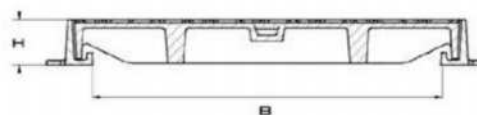
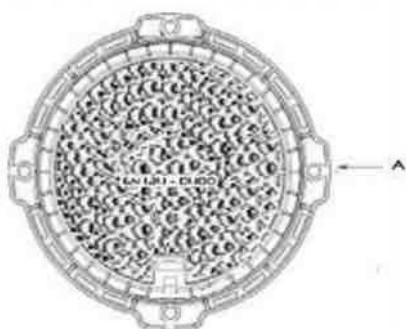

*Côtes extérieures cadre

	Tampon	Cadre
Matière	Fonte EN-GJS-500-7	
Revêtement	Peinture noire	

Regard de chaussée et trottoir

Voirie & Assainissement

Regard de chaussée grille - Classe D250 - RCG

REGARD DE CHAUSSEE GRILLE – CLASSE C250 TYPES RCG



Dimensions et masses

Référence	Schéma	A	B Ouverture libre	H	Masse* en KG * A titre indicatif
RCGC250		DIAM 850	Ø 600	70	45

Caractéristiques

Norme : EN 124
Classe : C250
Certifié par un organisme agréé
Tampon articulé

Options

Marquage personnalisé
Antivol

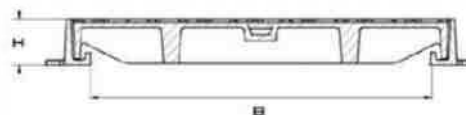
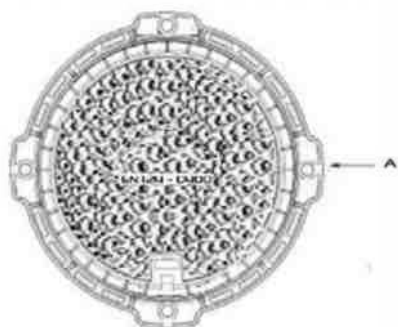

*Côtes extérieures cadre

	Tampon	Cadre
Matière	Fonte EN-GJS-500-7	
Revêtement	Peinture noire	

■ Regard de chaussée et trottoir

Voirie & Assainissement

■ Regard de chaussée - Trafic moyen - Classe D400 - RC

REGARD DE CHAUSSEE – TRAFFIC MOYEN – CLASSE D400 TYPES RC



■ Dimensions et masses

Référence	Schéma	A	B Ouverture libre	H	Masse* en KG * A titre indicatif
RCTMD400		DIAM 850	Ø 600	100	54

■ Caractéristiques

Norme : EN 124
Classe : D400
Certifié par un organisme agréé
Tampon articulé

■ Options

Marquage personnalisé
Antivol

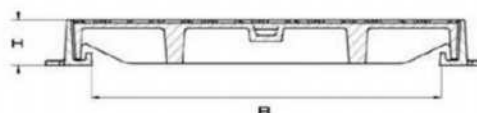
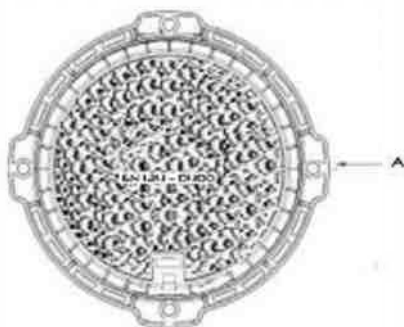

*Côtes extérieures cadre

	Tampon	Cadre
Matière	Fonte EN-GJS-500-7	
Revêtement	Peinture noire	

Regard de chaussée et trottoir

Voirie & Assainissement

Regard de chaussée - Traffic intense - Classe D400 - RC

REGARD DE CHAUSSEE – TRAFFIC INTENSE – CLASSE D400 TYPES RC



Dimensions et masses

Référence	Schéma	A	B Ouverture libre	H	Masse* en KG * A titre indicatif
RCTID400		DIAM 850	Ø 600	100	82

Caractéristiques

Norme : EN 124
Classe : D400
Certifié par un organisme agréé
Tampon articulé

Options

Marquage personnalisé
Antivol

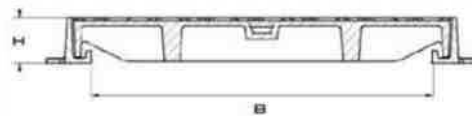
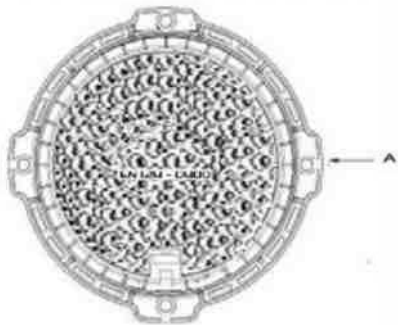

*Côtes extérieures cadre

	Tampon	Cadre
Matière	Fonte EN-GJS-500-7	
Revêtement	Peinture noire	

Regard de chaussée et trottoir

Voirie & Assainissement

Regard de chaussée grille - Classe D400 - RCG

REGARD DE CHAUSSEE GRILLE – CLASSE D400 TYPES RCG



■ Dimensions et masses

Référence	Schéma	A	B Ouverture libre	H	Masse* en KG * A titre indicatif
RCGD400		DIAM 850	Ø 600	100	59

■ Caractéristiques

Norme : EN 124
Classe : D400
Certifié par un organisme agréé
Tampon articulé

■ Options

Marquage personnalisé
Antivol

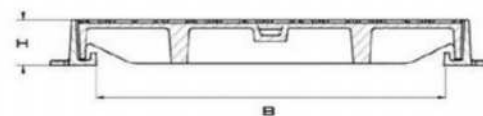
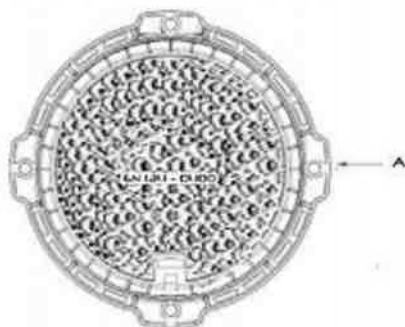

*Côtes extérieures cadre

	Tampon	Cadre
Matière	Fonte EN-GJS-500-7	
Revêtement	Peinture noire	



Agricole



NOS SOLUTIONS DE LESTAGE AGRICOLE

Spécialisé dans la conception et la production de masses de tracteurs en fonte, en béton ainsi qu'en Barytune

Nous réalisons contrepoids, avant et arrière, porte-masses et masses de roues pour toutes les machines agricoles et les machines BTP de 10 Kilos à 5 Tonnes.

Nos masses agricoles sont modulables, adaptables, robustes et esthétiques permettant de répondre à l'ensemble de vos solutions de lestage et d'alourdissement.

Les tracteurs devenant de plus en plus lourd il a fallu lester l'avant et parfois l'arrière des tracteurs. C'est donc à partir de 1935 que César LOISELET a commencé à fabriquer les premières masses de tracteur à Nogent le Roi, soit 16 ans après les premières fabrications de tracteurs à roues.

La première masse jerrican de tracteur fabriquée à Nogent le Roi avait un poids de 15 kg. De nos jours, fait relatif à l'évolution de la puissance des machines agricoles, il existe des contrepoids qui peuvent atteindre un poids de 2 000 kg.

Les masses additionnelles de tracteur sont fabriquées par notre entreprise pour des poids allant de 19 à 110 kg. Nous fabriquons des masses de tracteur en fonte (appelé aussi masse jerrican dû à la ressemblance avec un jerrican) pour les tracteurs Agco, Valtra, Massey-Ferguson, New Holland, Case, Claas, Renault, McCormick, John Deere, Kubota, Same, Deutz Fahr et également des masses de tracteur pour motoculteur, que nous appelons micro-tracteur, nous avons également des masses de roue et réalisons de grosses masses de plus de 600 kg.

Les masses jerrican sont fondues à une température de fusion comprise entre 1480° et 1500°, elles sont réalisées par empreinte dans un moule en sable suivant un modèle en aluminium ou en résine.

Nos contrepoids de tracteur sont peints suivant les peintures des marques de tracteur, nous pouvons livrer sur toute la France et dans tous les pays. Nous possédons un stock important de contrepoids de tracteur n'hésitez pas à nous consulter pour toute demande.

■ Masse de tracteur jerrican

Agricole

■ Masse de tracteur agco 55 kg à cliquet - AG55C



Masse jerrican de tracteur avec fixation à cliquet, compense la surcharge de poids supplémentaire occasionnée lors de l'utilisation d'accessoires arrières ou avants.

Nos masses en fonte de tracteur sont réalisées par la famille Loiselet depuis la fabrication des premiers tracteurs. Elles sont compatibles et adaptables avec toutes les marques.

Matériau & finitions : fonte, peinte en noir ou gris

■ Masse de tracteur VALTRA 55 kg - AG55VA



La masse jerrican de tracteur compense la surcharge de poids supplémentaire occasionnée lors de l'utilisation d'accessoires arrières ou avants.

Nos masses en fonte pour tracteur sont réalisées par la famille Loiselet depuis la fabrication des premiers tracteurs. Elles sont compatibles et adaptables avec toutes les marques.

Matériau & finitions : fonte, peinte en noir ou gris

■ Masse de tracteur jerrican

Agricole

■ Masse de tracteur agco 60 kg à crochet - AG60CR



Description :

Masse jerrican de tracteur à fixation avec crochet

La masse jerrican de tracteur compense la surcharge de poids supplémentaire occasionnée lors de l'utilisation d'accessoires arrières ou avants.

Adaptable sur les Modèles :

8120, 8160, 8170, 8220, 8260, 8270

Matériau & finitions : Fonte, peinte en noir ou gris

■ Masse de tracteur CHALLENGER 45 kg - CH45



La masse du tracteur jerrican compense la surcharge de poids supplémentaire encourue lors de l'utilisation d'accessoires à l'avant ou à l'arrière.

Nos masses en fonte pour tracteurs sont compatibles et adaptables à toutes les marques.

Adaptable sur:

Challenger MT425B-MT475B, MT525B-MT595B, MT645D-MT685D, MT775D, MT765D, MT835C-MT875C, MT945C-MT975C, MT635B-MT665B, MT645C-MT675C, MT735-MT765, MT745B-MT765B, MT755C, MT765C, MT835-MT865, MT835B-MT875B, MT945B-MT975B

Matériau & finitions : fonte, peinte en noir ou gris

■ Masse de tracteur jerrican

Agricole

■ Masse de tracteur Iseki 25 kg à IS25



■ Masse de tracteur Massey-Ferguson 51 kg à crochet - MF51CR

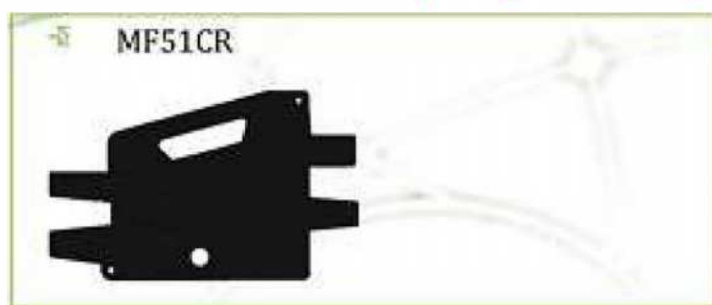

La masse jerrican de tracteur compense la surcharge de poids supplémentaire occasionnée lors de l'utilisation d'accessoires arrières ou avants.

Matériau & finitions : Fonte, peinte en noir ou gris

■ Masse de tracteur Massey-Ferguson 45 kg à cliquet - MF45C



Masse jerrican de tracteur avec fixation à cliquet, compense la surcharge de poids supplémentaire occasionnée lors de l'utilisation d'accessoires arrières ou avants.

Matériau & finitions : Fonte, peinte en noir ou gris

■ Masse de tracteur jerrican

Agricole

■ Masse de tracteur CASE 45 kg - CA45



La masse jerrican de tracteur compense la surcharge de poids supplémentaire occasionnée lors de l'utilisation d'accessoires arrières ou avants.

Adaptable sur :

Case Farmall 70-95, 65A, 75A, 65C-95C,
Platform, 65C-95C Straddle, 75N-95N, 85U-105U, 110A-140A

Case Puma 115-155, 160-230, Case Magnum 180-340, Case Steiger 335-600, JX55-JX95, JX1060C-
JX1095C, JX1075N, JX1075N, JX1095N, JX1080U-JX1100U, JX80U-JX100U, MXM120-MXM190, MXU100-
MXU135, MAXXUM 110-140, MX210-MX305, Steiger 335-535

New Holland T9.390-T9.670, TJ280-TJ530

Matériau & finitions : Fonte, peinte en noir

■ Masse de tracteur CASE 110 kg - CA110



Matériau & finitions : Fonte, peinte en noir

Masse de tracteur jerrican

Agricole

Masse de tracteur New Hollande 40 kg - NH40



Matériau & finitions : Fonte, peinte en noir ou gris

Adaptable sur les Modèles :

M-SERIES 60, 100, 130, 165

TL-SERIES 70, 80, 90, 100

TS-SERIES 80, 90, 100, 110

Case Farmall 70-95

Case Farmall 65A

Case Farmall 70-95

Case Farmall 75A

Case Farmall 65C-95C Platform

Case Farmall 65C-95C Straddle

Case Farmall 110A-140A

Case Puma 115-155

Case JX55-JX95

Case JX1060C-JX1095C

Case MXM120-MXM190

Case MXU100-M XU135

Case MAXXUM 110-140

New Holland Workmaster 65

New Holland Workmaster 75

New Holland T4020-T4050

New Holland T4030F-T4050F

New Holland T4030V-T4050V

New Holland T4.75-T4.100

New Holland T5040-T5070

New Holland TD5050

New Holland T6010-T6090

New Holland T7.170-T7.270

New Holland TT45A-TT75A

New Holland TN55-TN75

New Holland TN60A-TN95A

New Holland TN55D-TN75D

New Holland TN60DA-TN95DA

New Holland TN55S-TN75S

New Holland TN60SA-TN75SA

New Holland TN60SA-TN75SA

New Holland TN60V

New Holland TN60V

New Holland TN75V

New Holland TN75FA-TN95FA

New Holland TD75D-TD95D

New Holland TD5030

New Holland TK76

New Holland TK85

New Holland TL80-TL100

New Holland TL80A-TL100A

New Holland TS90-TS110

New Holland TS100A-TS135A

New Holland TS100A-TS135A

New Holland TM120-TM190

New Holland T7030-T7070

New Holland 3010S

New Holland 4835-7635

■ Masse de tracteur jerrican

Agricole

■ Masse de tracteur New Hollande 45 kg - NH45PA



Matériau & finitions : Fonte, peinte en noir ou gris

Adaptable sur les Modèles :

TM-SERIES 120, 130, 165
New Holland T6010-T6090
New Holland T7.170-T7.270
New Holland T8.275-T8.390
New Holland TL80-TL100
New Holland TS90-TS110
New Holland TS100A-TS135A

New Holland TS100A-TS135A
New Holland TM120-TM190
New Holland TG215-TG305
New Holland T7030-T7070
New Holland T8010-T8050
New Holland 8670-8970

■ Masse de tracteur CLAAS 52 kg droite - CL52D



Matériau & finitions : Fonte, peinte en noir ou gris

■ Masse de tracteur jerrican

Agricole

■ Masse de tracteur CLAAS 52 kg gauche - CL52G



Matériau & finitions : Fonte, peinte en noir ou gris

■ Masse de tracteur CLAAS 50 kg - CL50

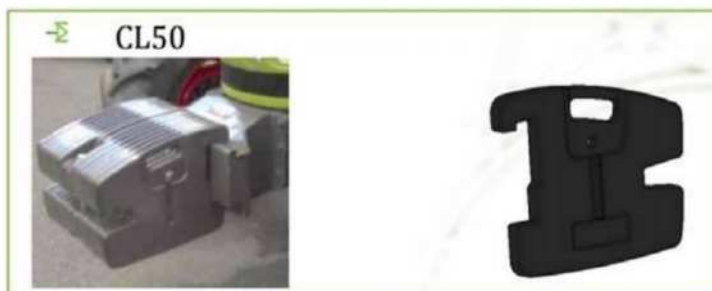

Matériau & finitions : Fonte, peinte en noir ou gris

■ Masse de tracteur jerrican

Agricole

■ Masse de tracteur John Deere 50 kg - JD50



Matériau & finitions : Fonte, peinte en noir, gris ou vert

■ Masse de tracteur John Deere 50 kg US - JD50 US



Matériau & finitions : Fonte, peinte en noir, gris ou vert

■ Masse de tracteur jerrican

Agricole

■ Masse de tracteur John Deere 45 kg - JD45



Matériau & finitions : Fonte, peinte en noir, gris ou vert

Masse de tracteur jerrican

Agricole

Masses de tracteur John Deere 19 kg & 32 kg - JD19 & JD 32



Adaptable sur les Modèles :

1026R	John Deere 8225R-8360R	John Deere 6230-6430
2320, 2520, 2720	John Deere 8295RT-8435RT	John Deere 6403
2025	John Deere 9360R-9560R	John Deere 6403
207R	John Deere 9430T-9630T	John Deere 6603
2032R	John Deere 5083EN-5101EN	John Deere 6405
3320, 3350, 3720	John Deere 5095MH	John Deere 6605
3036E	John Deere 5105ML	John Deere 7405
3033R, 3038R, 3045R	John Deere 2840-4840	John Deere 7130-7530
4320, 4520, 4720	John Deere 4050-4850	John Deere 7200-7800
4049M/R, 4066M/R	John Deere 4055-4955	John Deere 7210-7810
John Deere 1026R	John Deere 4560-4960	John Deere 7210HC-7510HC
John Deere 2320, 2520, 2720	John Deere 5603	John Deere 7220-7520
John Deere 2025	John Deere 5200-5400	John Deere 7630-7930
John Deere 207R	John Deere 5500	John Deere 8110-8410
John Deere 2032R	John Deere 5210-5310	John Deere 8120-8520
John Deere 3320, 3350, 3720	John Deere 5220-5320	John Deere 8120T-8520T
John Deere 3036E	John Deere 5225-5625	John Deere 8130-8530
John Deere 3033R, 3038R, 3045R	John Deere 5325N-5525N	John Deere 8120T-8520T
John Deere 4320, 4520, 4720	John Deere 5410	John Deere 8120T-8520T
John Deere 4049M / R, 4066M / R	John Deere 5510	John Deere 8230T-8430T
John Deere 5045D	John Deere 5420-5520	John Deere 8450-8850
John Deere 5055D	John Deere 5320N	John Deere 8560-8960
John Deere 5083E	John Deere 5420N	John Deere 9100-9400
John Deere 5093E	John Deere 5520N	John Deere 9120-9620
John Deere 5093E	John Deere 6110-6410	John Deere 9230-9630
John Deere 5101E	John Deere 6110L-6410L	John Deere 9320T-9620T
John Deere 5065M-5115M	John Deere 6120-6420	MASSE DE TRACTEUR JOHN
John Deere 6100D-6140D	John Deere 6120-6420	DEERE 32 KG - JD32
John Deere 6105R-6125R	John Deere 6120L-6520L	
John Deere 6170R-6210R	John Deere 6200-6500	
John Deere 7200R-7280R	John Deere 6215-6715	

Masse de tracteur jerrican

Agricole

Masse de tracteur Kubota 25 kg - K25



Adaptable sur les Modèles :

Bobcat CT120	Kioti DS4110	Kubota L2500-L4200
Bobcat CT122	Kioti DS4110HS	Kubota L2600
Bobcat CT225	Kioti DS4510	Kubota L3000
Bobcat CT230	Kioti DS4510HS	Kubota L4300
Bobcat CT235	Kioti RX6010C	Kubota L2800
Bobcat CT335	Kubota BX1860-BX2660	Kubota L3400
Bobcat CT440	Kubota BX25	Kubota L3010-L4610
Bobcat CT445	Kubota B2320-B2920	Kubota L3130-L5030
Bobcat CT450	Kubota B2630	Kubota L4350
Cub Cadet 8404	Kubota B3030	Kubota L4400
Cub Cadet 8354	Kubota B3200	Kubota L4850
Cub Cadet 8454	Kubota B3300	Kubota L4850
Kioti CK20S	Kubota L3200	Kubota L5450
Kioti CK20SHST	Kubota L3800	Kubota MX5000
Kioti CK20SHST	Kubota L4600	Kubota M7030N
Kioti CK27	Kubota L3240-L5740	Kubota M7030DTN-B
Kioti CK35	Kubota MX4700	Mahindra 4010
Kioti CK35HST	Kubota MX4700	Yanmar SC2400
Kioti CK30	Kubota MX5100	Yanmar SC2450
Kioti CK30HST	Kubota BX22-BX24	
Kioti DK35SE	Kubota BX1500-BX2230	
Kioti DK35SEHST	Kubota BX1850	
Kioti DK40SE	Kubota BX2350	
Kioti DK40SEHST	Kubota B1550-B2150	
Kioti DK45S	Kubota B1700-B7300	
Kioti DK50SEHST	Kubota B2410-B2910	
Kioti DK55	Kubota B4200-B9200	
Kioti DK90	Kubota B7400-B7800	
Kioti DK90	Kubota B7410-B7610	
Kioti DS3510	Kubota L2350-L3650	

Masse de tracteur jerrican

Agricole

Masses de tracteur Kubota 19 kg & 32 kg - K19 et 32



Adaptable sur les Modèles :

SERIE BX	John Deere 3032E	Massey Ferguson 1428V-1455V
SERIE L	John Deere 3038E	Massey Ferguson 1417-1455
Agco ST25 - ST33	John Deere 3120-3720	Yanmar SC2400
Agco ST34-ST55	John Deere 4120-4720	Yanmar SC2450
Agco ST22A	John Deere 650-1250	Yanmar SX3100
Agco ST24A-ST60A	John Deere 655-955	Yanmar EX2900
Branson 3110i-3510i	John Deere 670-1070	Yanmar EX3200
Branson 3820i-4720i	John Deere 790	Yanmar EX450
Branson 3120R-5220R	John Deere 990	
Branson 4520C	John Deere 2210	
Branson 5220C	John Deere 3203	
Branson 6640C	John Deere 4100-4700	
Branson 2810	John Deere 4100N	
Branson 2910	John Deere 4010-4710	
Branson 3520	John Deere 4115	
Branson 4020	Mahindra Max 22	
Branson 4520	Mahindra Max 25	
Branson 5530	Mahindra Max 28XL	
Branson 6530	Mahindra 3016	
Challenger MT225-MT295	Mahindra 3616	
Challenger MT225B-MT295B	Massey Ferguson GC2400	
John Deere 1023E	Massey Ferguson GC2600	
John Deere 1026R	Massey Ferguson 1523-1560	
John Deere 2320-2720	Massey Ferguson 1635-1660	
John Deere 2305	Massey Ferguson GC2300	
John Deere 3005	Massey Ferguson 1125	
John Deere 4005	Massey Ferguson 1160-1190	
John Deere 4105	Massey Ferguson 1205-1260	

■ Masse de tracteur jerrican

Agricole

■ Masse de tracteur Kubota 47 kg - K47



Adaptable sur les Modèles :

SERIE M

Kubota M5140

Kubota M8560

Kubota M9960

Kubota M5640SU

Kubota M7040SU

Kubota M96S

Kubota M95X

Kubota M135X

Kubota M4700

Kubota M4800

Kubota M5400

Kubota M5700

Kubota M6800

Kubota M8200

Kubota M9000

Kubota M5040

Kubota M6040

Kubota M7040

Kubota M8540

Kubota M8540

Kubota M9540

Kubota M95S

Kubota M105S

Kubota M105X

Kubota M-110

Kubota M-120

■ Masses de tracteur Same Deutz Fahr à cliquer 25 kg & 40 kg - SF40C / SDF25C



Matériau & finitions : Fonte, peinte en noir ou gris

■ Masse de tracteur jerrican

Agricole

■ Masse de tracteur Same Deutz Fahr 22 kg - SF22



Matériau & finitions : Fonte, peinte en noir ou gris

■ Masse de tracteur Same Deutz Fahr 25 kg vigne - SF25VI



Matériau & finitions : Fonte, peinte en noir ou gris

■ Masses de tracteur Kubota 30 KG - SF30



Matériau & finitions : Fonte, peinte en noir ou gris

Masse de tracteur jerrican

Agricole

Masses de micro-tracteur 19 kg & 32 kg - K19 et 32



La masse jerrican de tracteur compense la surcharge de poids supplémentaire occasionnée lors de l'utilisation d'accessoires arrières ou avants.

Matériau & finitions : Fonte, peinte en noir ou gris

Adaptable sur les Modèles :

SERIE BX

SERIE L

Agco ST25 - ST33

Agco ST34-ST55

Agco ST22A

Agco ST24A-ST60A

Branson 3110i-3510i

Branson 3820i-4720i

Branson 3120R-5220R

Branson 4520C

Branson 5220C

Branson 6640C

Branson 2810

Branson 2910

Branson 3520

Branson 4020

Branson 4520

Branson 5530

Branson 6530

Case 1120-1140

Case 235-265

Challenger MT225-MT295

Challenger MT225B-MT295B

Cub Cadet GT2000

Cub Cadet GT2100

Cub Cadet GTX200

Cub Cadet GTX2100

Cub Cadet GT2542-GT2554

Cub Cadet GT2542-GT2554

Cub Cadet GT3100

Cub Cadet GT3200

Cub Cadet 2130-2186

Cub Cadet 2206

Cub Cadet 2518-2523

Cub Cadet 3165

Cub Cadet 3186

Cub Cadet 3204-3235

Cub Cadet 5234D-5264

Cub Cadet 6284D

Cub Cadet 7000

Cub Cadet 7200

Cub Cadet 7205

Cub Cadet 7192-7195

Cub Cadet 7232-7235

Cub Cadet 7252

Cub Cadet 7254

Cub Cadet 7260

Cub Cadet 7265 Cub

Cadet 7264

Cub Cadet 7284

Cub Cadet 7272-7275

Cub Cadet 7300

Cub Cadet 7305

Cub Cadet 7305

Cub Cadet 7360

Cub Cadet 7530

Cub Cadet 7532

John Deere 1023E

John Deere 1026R

John Deere 2320-2720

John Deere 2305

John Deere 3005

John Deere 4005

John Deere 4105

John Deere 3032E

John Deere 3038E

John Deere 3120-3720

John Deere 4120-4720

John Deere 240

John Deere 250

John Deere 260

John Deere 270

John Deere 280

John Deere 317

John Deere 320

John Deere 325

John Deere 328

John Deere 332

John Deere 650-1250

John Deere 655-955

John Deere 670-1070

John Deere 790

John Deere 990

John Deere 2210

John Deere 3203

John Deere 4100-4700

John Deere 4100N

John Deere 4010-4710

John Deere 4115

Mahindra Max 22

Mahindra Max 25

Mahindra Max 28XL

Mahindra 3016

Mahindra 3616

Massey Ferguson GC2400

Massey Ferguson GC2600

Massey Ferguson 1523-1560

Massey Ferguson 1635-1660

Massey Ferguson GC2300

Massey Ferguson 1125

Massey Ferguson 1160-1190

Massey Ferguson 1205-1260

Massey Ferguson 1428V-1455V

Massey Ferguson 1417-1455

Yanmar SC2400

Yanmar SC2450

Yanmar SX3100

Yanmar EX2900

Yanmar EX3200

Yanmar EX450

■ Masse de tracteur jerrican

Agricole

■ Masse de tracteur Same Deutz Fahr 35 kg - SF35



Matériau & finitions : Fonte, peinte en noir ou gris

■ Masse de tracteur Same Deutz Fahr 50 kg - SF50



Matériau & finitions : Fonte, peinte en noir ou gris

■ Masse de tracteur Same Deutz Fahr 40 kg agrottron - SF40AG



Matériau & finitions : Fonte, peinte en noir ou gris

Masse de tracteur monobloc

Agricole

Masse de tracteur monobloc 900 kg

La masse Guilia 900 Kg est adaptée pour des relevages avant normalisés catégorie II

- Broches fournies pour bras de levage diamètre 28 mm.
- Fournie avec rotules d'attelage.
- Broche pour attelage 3ème point sur potence = 25 mm.
- Potence mécano soudée solidement vissée.
- Qualité Fonte.
- Adaptation relevage avant arrière.
- Dimension en mm = 1110 L x 440 l x 445 h (1000 H avec potence).

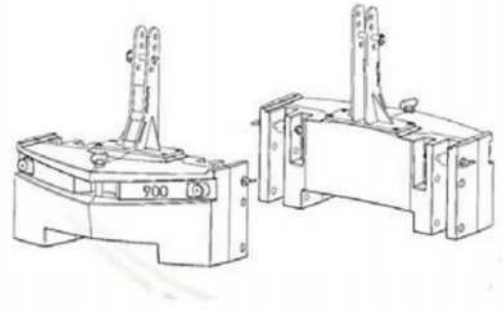

■ Porte masse de tracteur

Agricole

■ Porte-masse Same Deutz Fahr - Premier modèle - SF PM1



Le porte-masse de tracteur permet la charge de poids supplémentaire pour les masses de types jerrican.

Nos porte-masse en fonte pour tracteur sont réalisés par la famille Loiselet depuis la fabrication des premiers tracteurs. Ils sont compatibles et adaptables avec toutes les marques.

■ Porte-masse Same Deutz Fahr - Deuxième modèle - SF PM2



Le porte-masse de tracteur permet la charge de poids supplémentaire pour les masses de type jerrican.

Nos porte-masses en fonte pour tracteur sont réalisés par la famille Loiselet depuis la fabrication des premiers tracteurs. Ils sont compatibles et adaptables avec toutes les marques.

■ Porte-masse Same Deutz Fahr - Troisième modèle - SF PM3



Le porte-masse de tracteur permet la charge de poids supplémentaire pour les masses de type jerrican.

SFPM3 est adapté pour les masses de 25 KG fruitier, ce qui permet une meilleure projection pour les phares

Nos porte-masses en fonte pour tracteur sont réalisés par la famille Loiselet depuis la fabrication des premiers tracteurs. Ils sont compatibles et adaptables avec toutes les marques.

■ Masse de roue de tracteur

Agricole

■ Masse de roue de tracteur CLAAS 189 kg - MRC189KG



La masse de roue de tracteur équilibre la machine lors de l'utilisation d'accessoires arrières ou avants.

Nos masses en fonte de tracteur sont réalisées par la famille Loiselet depuis la fabrication des premiers tracteurs. Elles sont compatibles et adaptables avec toutes les jantes.

Matériau & finitions : Fonte, peinte en noir ou gris

■ Masse de roue de tracteur CLAAS 200 kg - MRC200KG



La masse de roue de tracteur équilibre la machine lors de l'utilisation d'accessoires arrières ou avants.

Nos masses en fonte de tracteur sont réalisées par la famille Loiselet depuis la fabrication des premiers tracteurs. Elles sont compatibles et adaptables avec toutes les jantes.

Matériau & finitions : Fonte, peinte en noir ou gris

■ Masse de roue de tracteur

Agricole

■ Masse de roue de tracteur CLAAS 267 kg - MRC267KG



La masse de roue de tracteur équilibre la machine lors de l'utilisation d'accessoires arrières ou avants.

Nos masses en fonte de tracteur sont réalisées par la famille Loiselet depuis la fabrication des premiers tracteurs. Elles sont compatibles et adaptables avec toutes les jantes.

Matériau & finitions : Fonte, peinte en noir ou gris

■ Masse de roue de tracteur Same Deutz Fahr 43 kg - SF43MR



La masse de roue de tracteur équilibre la machine lors de l'utilisation d'accessoires arrières ou avants.

Nos masses en fonte de tracteur sont réalisées par la famille Loiselet depuis la fabrication des premiers tracteurs. Elles sont compatibles et adaptables avec toutes les jantes.

■ Masse de roue de tracteur

Agricole

■ Masse de roue de tracteur Same Deutz Fahr 40 kg - SF40MR



La masse de roue de tracteur équilibre la machine lors de l'utilisation d'accessoires arrières ou avants.

Nos masses en fonte de tracteur sont réalisées par la famille Loiselet depuis la fabrication des premiers tracteurs. Elles sont compatibles et adaptables avec toutes les jantes.

Matériau & finitions : Fonte, peinte en noir ou gris

■ Masse de roue de tracteur LCF LS 110 O



KUBOTA

Série M7 avec des roues gaufrées.

M7-131, M7-151, M7-171

■ Masse de roue de tracteur

Agricole

■ Masse de roue de tracteur - LCF LS 110 B

Centre du trou : 565,15 mm

Diamètre intérieur : 406,4 mm

Diamètre extérieur : 749,3 mm

Épaisseur : 184,15 mm

Poids : 227 kg

CASE IH

Fits Case IH Tractor Magnum 180, Magnum 190, Magnum 200, Magnum 210, Magnum 215, Magnum 220, Magnum 225, Magnum 235, Magnum 240, Magnum 245, Magnum 250, Magnum 255, Magnum 260, Magnum 275, Magnum 280, Magnum 290, Magnum 305, Magnum 310, Magnum 315, Magnum 335, Magnum 340, Magnum 370, Magnum 380, MX210, MX215, MX220, MX230, MX240, MX245, MX255, MX270, MX275, MX285, MX305, Puma 115, Puma 125, Puma 130, Puma 140, Puma 145, Puma 150, Puma 155, Puma 160, Puma 165, Puma 170, Puma 180, Puma 185, Puma 195, Puma 200, Puma 210, Puma 215, Puma 220, Puma 225, Puma 230, Puma 240, Steiger 280, Steiger 330, Steiger 335, Steiger 370, Steiger 380, Steiger 400, Steiger 420, Steiger 430, Steiger 435, Steiger 450, Steiger 470, Steiger 535, STX275, STX280, STX325, STX330, STX375, STX380, STX425, STX430, STX440, STX450, STX480, STX500, STX530 and others.

NEW HOLLAND

Fits New Holland Tractor T7.170, T7.185, T7.200, T7.210, T7.220, T7.235, T7.250, T7.260, T7.270, T8.275, T8.300, T8.330, T8.360, T8.390, T8.420, T9.390, T9.450, T9.505, T9.560, T9.600 STANDARD, T9.615 STANDARD, T9.670, T9.700 STANDARD, T7030, T7040, T7050, T7060, T7070, T8010, T8020, T8030, T8040, T8050, T9020, T9030, T9040, T9050, T9060, TG215, TG230, TG245, TG255, TG275, TG285, TG305, TJ275, TJ280, TJ325, TJ330, TJ375, TJ380, TJ425, TJ430, TJ450, TJ480, TJ500, TJ530, TM120, TM125, TM130, TM135, TM140, TM150, TM155, TM165, TM175, TM190 and more.

CHALLENGER

Fits Challenger Tractor MT945B, MT945C, MT955B, MT955C, MT955E, MT965B, MT965C, MT965E, MT975B, MT975C, MT975E.



■ Masse de roue de tracteur

Agricole

■ Masse de roue de tracteur - LCF 4054

Centre du trou : 565,15 mm

Diamètre intérieur : 425.45 mm

Diamètre extérieur : 698.5 mm

Épaisseur : 139,7 mm

Poids : 227 kg

Will fit John Deere Tractor :

4560,4755,4760,4955,4960,6140R, 6145R, 6150R, 6155R, 6170R, 6175R, 6190R, 6195R, 6210RM 6215R, 7200,7210,7220,7320,7400,7410,7420,7510,7520,7600,7610,7630,7700,7710,7720,7730,7800,7810, 7820,7830,7920,7930,8100,8110,8120,8130,8200,8210,8220,8225R,8230,8245R,8270R,8300,8310,8320 ,8320R,8330,8345R,8400,8410,8420,8430,8520,8530,8560,8570,8760,,8770,8870,8960,8970,9100,9120, 9200,9220,9230,9300,9320,9330,9400,9420,9430,9520,9530,9620,9630,9570RT,9520RT,9470RT, 9620RT



■ Masse de roue de tracteur - LCF 4052

Diamètre intérieur : 444.5 mm

Diamètre extérieur : 704.85 mm

Épaisseur : 41.27 mm

Modèle de boulon : 565.15 mm, 571.5 mm

Poids : 72 kg

John Deere Tractors - Fits John Deere Tractor

4450,4560,4755,4760,4955,4960,7200,7210,7220,7320,7400,7410,7420,7510,7520,7600,7610,7630, 7700,7710,7720,7730,7800,7810,7820,7830,7920,7930,8100,8110,8120,8130,8200,8210,8220,8225R, 8230,8245R,8300,8310,8320,8320R,8330,8345R,8400,8410,8420,8430,8520,8530, 8560,8570,8760,8770,8870,8960,8970,9100,9120,9200,9220,9230,9300, 9330,9400,9430,9530,9620,9630



■ Masse de roue de tracteur

Agricole

■ Masse de roue de tracteur - LCF 3158

Centre du trou : 419.1 mm

Diamètre intérieur : 292.1 mm

Diamètre extérieur : 514.35 mm

Épaisseur : 60.33 mm

Poids : 55 kg

Fits: John Deere :

4030, 4230, 4430, 4040, 4240, 4440, 4640, 4250, 4450, 4650, 4850, 1450-2950,
2155-3255, 4050-4850, 5210-5310, 5410, 5510, 6110-6410, 6110L-6410L, 6200-6500,
6405, 6605, 7405, 8450-8850.

AGCO ALLIS

4150, 4650, 4660, 5650+5680, 6670-6690, 7600, 8160, 8630.

AGCO WHITE

6045-6085, 6090, 6105.

MAHINDRA

4025, 4524, 4500-6500, 3505DI, E350DI, 4525

MASSEY FERGUSON

2605-2635, 240, 231-281, 231s, 243-283, 360-399.

NEW HOLLAND

TW5, TW15, 3600, 4600, 3000-5000, 4600, 6600-7700, 2810-3910.



■ Masse de roue de tracteur

Agricole

■ Masse de roue de tracteur - LCFS 610

Centre du trou : 565,15 mm

Diamètre intérieur : 304,8 mm

Diamètre extérieur : 863.6 mm

Épaisseur : 266.7 mm

Poids : 227 kg

Will fit John Deere Tractor :

4560,4755,4760,4955,4960,6140R, 6145R, 6150R, 6155R, 6170R, 6175R, 6190R, 6195R, 6210RM 6215R, 7200,7210,7220,7320,7400,7410,7420,7510,7520,7600,7610,7630,7700,7710,7720,7730,7800,7810, 7820,7830,7920,7930,8100,8110,8120,8130,8200,8210,8220,8225R,8230,8245R,8270R,8300,8310,8320 ,8320R,8330,8345R,8400,8410,8420,8430,8520,8530,8560,8570,8760,,8770,8870,8960,8970,9100,9120, 9200,9220,9230,9300,9320,9330,9400,9420,9430,9520,9530,9620,9630,9570RT,9520RT,9470RT, 9620RT



■ Masse de roue de tracteur - LCF212 R

Centre du trou : 241,3 mm - 279,4 mm - 292,1 mm

Diamètre intérieur : 273.05 mm

Diamètre extérieur : 542,92 mm

Épaisseur : 177.8 mm

Poids : 158 kg



Kubota Tractor M5140, M8560, M9960, M5640SU, M7040SU, M96S, M108S, M95X,M135X, L4350, L4400, L4850, L5450, M4030-M6030, M7030N, M8030, M4700, M4800,M5400, M5700, M4950-M8950, M6800, M8200, M9000, M9000, M5780-M9580,M5040, M6040, M7040, M8540, M9540, M95S, M105S, M105X a

Masse de roue de tracteur

Agricole

Masse de roue de tracteur - LCF 212 N

Centre du trou : 241,3 mm - 279,4 mm - 292,1 mm

Diamètre intérieur : 273.05 mm

Diamètre extérieur : 542.92 mm

Épaisseur : 177.8 mm

Poids : 158 kg



AGCO GT45A, GT55A, GT65A, GT75A, ST22A, ST24A, ST28A, ST33A, ST34A, ST41A, ST47A, ST52A, ST60A

BRANSON 3110i, 3120R, 3510, 3510h, 3510i, 3520R, 3820i, 4020R, 4220i, 4520C, 4520R, 4720h, 4720i, 5220C, 5220R, 5530, 6530

CASE C50, C55, C60, C64, C70, C80, C90, C100, CX50, CX60, CX70, CX80, CX90, CX100, D25, D29, D33, D35, D40, D45, DX21, DX23, DX25, DX26, DX29, DX31, DX33, DX34, DX35, DX40, DX45, DX60, Farmall 30B, Farmall 30C, Farmall 31, Farmall 35, Farmall 35B, Farmall 35C, Farmall 40, Farmall 40B, Farmall 40C, Farmall 45, Farmall 45A, Farmall 50, Farmall 50B, Farmall 50C, Farmall 55, Farmall 55A, Farmall 60, Farmall 65A, Farmall 65C, Farmall 70, Farmall 75A, Farmall 75C, Farmall 75N, Farmall 80, Farmall 85C, Farmall 85U, Farmall 90, Farmall 95, Farmall 95C, Farmall 95N, Farmall 95U, Farmall 105C, Farmall 105N, Farmall 105U, Farmall 105V, Farmall 115C, Farmall 115U, JX1075N, JX1095N, 385, 395, 485, 495, 585, 595, 685, 695, 785, 795, 885, 895, 995, 3220, 3230, 4210, 4230, 4240

CHALLENGER MT225B, MT255B, MT265B, MT275B, MT285B, MT295B, MT315B, MT325B, MT335B, MT345B

DEUTZ FAHR Agrofarm 85, Agrofarm 100, Agrofarm 410, Agrofarm 420, Agrofarm 430, Agrokid 35, Agrokid 55, Agrokid 210, Agrokid 220, Agrokid 230, Agrolux 57, Agrolux 60, Agrolux 67, Agrolux 70, Agroplus F320, Agroplus F410, Agroplus F420, Agroplus S320, Agroplus S410, Agroplus S420, Agroplus 67, Agroplus 70S, Agroplus 77, Agroplus 87, Agroplus 100S, Agroplus 310, Agroplus 320, Agroplus 410

KIOTI DK55, DK65, DK65S, RX6010, RX6620, RX7320

MAHINDRA mForce 100P, mForce 100S, 3510, 3535, 3550, 3825, 4010, 4025, 4035, 4110, 4500, 4510, 4525, 4550, 5010, 5035, 5500, 6010, 6110, 6500, 7010

MASSEY FERGUSON 231, 231S, 240, 241, 243, 253, 261, 263, 271, 273, 281, 283, 360, 362, 363, 364, 365, 373, 374, 375, 377, 383, 384, 387, 390, 393, 394, 396, 397, 398, 399, 431, 435, 440, 451, 460, 461, 465, 471, 475, 481, 491, 492, 533, 543, 550, 563, 565, 573, 575, 583, 590, 592, 593, 595, 596, 1523, 1526, 1528, 1529, 1531, 1532, 1533, 1540, 1547, 1552, 1560, 1635, 1643, 1648, 1652, 1655, 1660, 1736, 1734E, 1739E, 1742, 1749, 1754, 1758, 1759, 2605, 2615, 2620, 2625, 2635, 2650, 2650HD, 2660, 2660HD, 2670, 2670HD, 2675, 2680, 2680HD, 3625, 3630, 3635, 3645, 4225, 4233, 4235, 4243, 4245, 4253, 4255, 4260, 4263, 4270, 4608, 4609, 4610

NEW HOLLAND 8N, Boomer 30, Boomer 35, Boomer 40, Boomer 50, Boomer 1030, Boomer 2030, Boomer 2035, Boomer 3040, Boomer 3045, Boomer 3050, Boomer 4055, Boomer 4060, T4.100, T4.105, T4.115, T4.75, T4.85, T4.90, T4.95, T5.105, T5.115, T5.95, T1510, T1520, T1530, T2210, T2220, T2310, T2320, T2330, T2410, T2420, T4020, T4030, T4030F, T4030V, T4040, T4040F, T4040V, T4050, T4050F, T4050V, T4060F, T4060V, T5040, T5050, T5060, T5070, TC18, TC21, TC21A, TC21DA, TC23DA, TC24DA, TC25, TC26DA, TC29, TC29DA, TC30, TC31DA, TC33, TC33DA, TC34DA, TC35, TC35A, TC40, TC40A, TC45, TC45A, TC48DA, TC55A, TC55DA, TD75D, TD80D, TD85D, TD95D, TD4040F, TD5030, TD5050, TN55, TN55D, TN55S, TN60A, TN60DA, TN60SA, TN60V, TN65, TN70, TN70A, TN70DA, TN70SA, TN75, TN75A, TN75D, TN75DA, TN75S, TN75SA, TN75V, TN85A, TN85DA, TN95A, TN95DA, Workmaster 35, Workmaster 40, Workmaster 45, Workmaster 55, Workmaster 65, Workmaster 75, 1110, 1210, 1215, 1220, 1310, 1320, 1510, 1520, 1530, 1620, 1630, 1710, 1715, 1720, 1725, 1910, 1920, 1925, 2120, 3415

YANMAR EX450

■ Masse de roue de tracteur

Agricole

■ Masse de roue de tracteur - LCF 212J

Centre du trou : 241,3 mm - 279,4 mm - 292,1 mm

Diamètre intérieur : 273.05 mm

Diamètre extérieur : 542.92 mm

Épaisseur : 177.8 mm

Poids : 158 kg

John Deere

5045D, 5045E, 5055D, 5055E, 5065E, 5065M, 5070M, 5075E, 5075M, 5080M, 5083E, 5083EN, 5085E, 5085M, 5090M, 5093EN, 5095M, 5100E, 5100M, 5100ML, 5101E, 5101EN, 5103, 5105, 5105M, 5105ML, 5115M, 5115ML, 5125R, 5200, 5203, 5205, 5210, 5220, 5225, 5300, 5303, 5310, 5320, 5320N, 5325, 5325N, 5400, 5403, 5410, 5420, 5420N, 5425, 5425N, 5500, 5510, 5520, 5520N, 5525, 5525N, 5603, 5625, 6100D, 6105D, 6105M, 6105R, 6110, 6110D, 6110L, 6115D, 6115M, 6115R, 6120, 6120L, 6125D, 6125M, 6125R, 6130D, 6140D, 6140M, 6150M, 6170M, 6200, 6210, 6210L, 6215, 6220, 6220L, 6230, 6300, 6310, 6310L, 6320, 6320L, 6330, 6400, 6405, 6410, 6410L, 6415, 6420, 6420L, 6430, 6500, 6510L, 6520L, 6605, 6615, 6715, 7405



■ Masse de roue de tracteur - LCFS 216

Nombre de trous pour le montage : 4

Centre du trou : 292.1 mm

Diamètre intérieur : 273.05 mm

Diamètre extérieur : 539.75 mm

Épaisseur : 161.92 mm

Poids : 159 kg



Kubota Tractor M5140, M8560, M9960, M5640SU, M7040SU, M96S, M108S, M95X, M135X, L4350, L4400, L4850, L5450, M4030-M6030, M7030N, M8030, M4700, M4800, M5400, M5700, M4950-M8950, M6800, M8200, M9000, M9000, M5780-M9580, M5040, M6040, M7040, M8540, M9540, M95S, M105S, M105X a

■ Masse de roue de tracteur

Agricole

■ Masse de roue de tracteur - LCF217 J

Nombre de trous pour le montage : 4

Centre du trou : 292.1 mm

Diamètre intérieur : 273.05 mm

Diamètre extérieur : 539.75 mm

Épaisseur : 161.29 mm



John Deere

5045D, 5045E, 5055D, 5055E, 5065E, 5065M, 5070M, 5075E, 5075M, 5080M, 5083E, 5083EN, 5085E, 5085M, 5090M, 5093EN, 5095M, 5100E, 5100M, 5100ML, 5101E, 5101EN, 5103, 5105, 5105M, 5105ML, 5115M, 5115ML, 5125R, 5200, 5203, 5205, 5210, 5220, 5225, 5300, 5303, 5310, 5320, 5320N, 5325, 5325N, 5400, 5403, 5410, 5420, 5420N, 5425, 5425N, 5500, 5510, 5520, 5520N, 5525, 5525N, 5603, 5625, 6100D, 6105D, 6105M, 6105R, 6110, 6110D, 6110L, 6115D, 6115M, 6115R, 6120, 6120L, 6125D, 6125M, 6125R, 6130D, 6140D, 6140M, 6150M, 6170M, 6200, 6210, 6210L, 6215, 6220, 6220L, 6230, 6300, 6310, 6310L, 6320, 6320L, 6330, 6400, 6405, 6410, 6410L, 6415, 6420, 6420L, 6430, 6500, 6510L, 6520L, 6605, 6615, 6715, 7405

■ Masse de roue de tracteur - LCFS 217

Nombre de trous pour le montage : 4

Centre du trou : 292.1 mm

Diamètre intérieur : 273.05 mm

Diamètre extérieur : 539.75 mm

Épaisseur : 180.975 mm

Poids : 182 kg



John Deere

5045D, 5045E, 5055D, 5055E, 5065E, 5065M, 5070M, 5075E, 5075M, 5080M, 5083E, 5083EN, 5085E, 5085M, 5090M, 5093EN, 5095M, 5100E, 5100M, 5100ML, 5101E, 5101EN, 5103, 5105, 5105M, 5105ML, 5115M, 5115ML, 5125R, 5200, 5203, 5205, 5210, 5220, 5225, 5300, 5303, 5310, 5320, 5320N, 5325, 5325N, 5400, 5403, 5410, 5420, 5420N, 5425, 5425N, 5500, 5510, 5520, 5520N, 5525, 5525N, 5603, 5625, 6100D, 6105D, 6105M, 6105R, 6110, 6110D, 6110L, 6115D, 6115M, 6115R, 6120, 6120L, 6125D, 6125M, 6125R, 6130D, 6140D, 6140M, 6150M, 6170M, 6200, 6210, 6210L, 6215, 6220, 6220L, 6230, 6300, 6310, 6310L, 6320, 6320L, 6330, 6400, 6405, 6410, 6410L, 6415, 6420, 6420L, 6430, 6500, 6510L, 6520L, 6605, 6615, 6715, 7405

■ Masse de roue de tracteur

Agricole

■ Masse de roue de tracteur - LCF217 R

Nombre de trous pour le montage : 4

Centre du trou : 292.1 mm

Diamètre intérieur : 273.05 mm

Diamètre extérieur : 539.75 mm

Épaisseur : 180.975mm

Poids : 182 kg



KUBOTA

Kubota Tractor M5140, M8560, M9960, M5640SU, M7040SU, M96S, M108S, M95X, M135X, L4350, L4400, L4850, L5450, M4030-M6030, M7030N, M8030, M4700, M4800, M5400, M5700, M4950-M8950, M6800, M7060, M8200, M9000, M9000, M5780-M9580, M5040, M6040, M7040, M8540, M9540, M95S, M105S, M105X, M60 series, M5

■ Masse de roue de tracteur - LCF 3151

Diamètre intérieur : 257.30 mm

Diamètre extérieur : 444.5 mm

Épaisseur : 69.85 mm

Modèle de boulon : 250.825 mm, 317.5 mm, 234.95 mm, 260.35 mm

Poids : 34 kg



AGCO ST25-ST55, ST22A-ST60A

BRANSON 3110i-3510i, 3820i, 4220i, 4720i, 3120R-5220R, 6440C, 5530, 6530

CASE D25-D45, DX21-DX60, FARMALL 31-60

CHALLENGER MT225-MT295, MT225B-MT295B

CUB CADET 7530-7532, 8354-8454

MAHINDRA 6010, 3110, 3535, 4035, 3550.

MASSEY FERGUSON 1523-1560, 1635-1660, 1736-1759, 1734E-1739E, 1160-1190, 1205-1260, 1428V-1455V, 243-283, 360-399, 3315S-3355F, 3315GE-3355GE, 4225-4270, 6150-6180, 6255-6290, 8120-8160.

NEW HOLLAND 1030-4060, 8N, TC21A-TC55A, TC55DA, TC30, T1510-T1530, T2210-T2330, T2410-T2420, TN60V-TN75V, TN70F-TN95F, 1220-2120, 1530-1925, TW5, TW15.TYM, T603

■ Masse de roue de tracteur

Agricole

■ Masse de roue de tracteur - LCFS 301

Nombre de trous pour le montage : 4

Centre du trou : 241.3 mm , 279.4 mm, 292.1 mm

Diamètre intérieur : 260.35 mm

Diamètre extérieur : 457.2 mm

Épaisseur : 127 mm

Poids : 48.5 kg



John Deere

5045D, 5045E, 5055D, 5055E, 5065E, 5065M, 5070M, 5075E, 5075M, 5080M, 5083E, 5083EN, 5085E, 5085M, 5090M, 5093EN, 5095M, 5100E, 5100M, 5100ML, 5101E, 5101EN, 5103, 5105, 5105M, 5105ML, 5115M, 5115ML, 5125R, 5200, 5203, 5205, 5210, 5220, 5225, 5300, 5303, 5310, 5320, 5320N, 5325, 5325N, 5400, 5403, 5410, 5420, 5420N, 5425, 5425N, 5500, 5510, 5520, 5520N, 5525, 5525N, 5603, 5625, 6100D, 6105D, 6105M, 6105R, 6110, 6110D, 6110L, 6115D, 6115M, 6115R, 6120, 6120L, 6125D, 6125M, 6125R, 6130D, 6140D, 6140M, 6150M, 6170M, 6200, 6210, 6210L, 6215, 6220, 6220L, 6230, 6300, 6310, 6310L, 6320, 6320L, 6330, 6400, 6405, 6410, 6410L, 6415, 6420, 6420L, 6430, 6500, 6510L, 6520L, 6605, 6615, 6715, 7405

Fits Kubota Tractor B26, L48, L3130, L3240, L3430, L3540, L3560, L3830, L3940, L4060, L4240, L4330, L4630, L4740, L4760, L4850, L5030, L5040, L5060, L5240, L5460, L5740, L6060, M59, M95X, M96S, M100GX, M100X, M105X, M108X, M110GX, M110X, M125X, M126GX, M126X, M128X, M135GX, M135X, M4030, M4700, M4950, M5030, M5040, M5140, M5950, M6030, M6040, M6060, M6800, M6950, M7030, M7040, M7040SU, M7060, M7580, M7950, M8030, M8200, M8540, M8580, M8950, M9000, M9580, M9960, MX4700, MX4800, MX5000, MX5100, MX5200

Fits Case IH Tractor C50, C55, C60, C64, C70, C80, C90, C100, CX50, CX60, CX70, CX80, CX90, CX100, D25, D29, D33, D35, D40, D45, DX21, DX23, DX25, DX26, DX29, DX31, DX33, DX34, DX35, DX40, DX45, DX60, Farmall 30B, Farmall 30C, Farmall 31, Farmall 35, Farmall 35B, Farmall 35C, Farmall 40, Farmall 40B, Farmall 40C, Farmall 45, Farmall 45A, Farmall 50, Farmall 50B, Farmall 50C, Farmall 55, Farmall 55A, Farmall 60, Farmall 65A, Farmall 65C, Farmall 70, Farmall 75A, Farmall 75C, Farmall 75N, Farmall 80, Farmall 85C, Farmall 85U, Farmall 90, Farmall 95, Farmall 95C, Farmall 95N, Farmall 95U, Farmall 105C, Farmall 105N, Farmall 105U, Farmall 105V, Farmall 115C, Farmall 115U, JX1075N, JX1095N, 385, 395, 485, 495, 585, 595, 685, 695, 785, 795, 885, 895, 995, 3220, 3230, 4210, 4230, 4240

Masse de roue de tracteur

Agricole

Masse de roue de tracteur - LCFS 304

Allis Chalmers- 8745, 8765, 8785.

AGCO- LT70, LT75A, LT85A, LT90A, LT95A, RT95, RT100A, RT110A, RT120A, RT140A, RT155A, RT165A, RT180A, 8775.

Challenger MT425, MT425B, MT445, MT445B, MT455, MT455B, MT465, MT465B, MT525, MT525B, MT535, MT535B, MT545, MT545B, MT555, MT555B, MT565, MT565B, MT575B.

CaseIH- Farmall 65C, Farmall 70, Farmall 75C, Farmall 75N, Farmall 80, Farmall 85C, Farmall 85U, Farmall 90, Farmall 95, Farmall 95C, Farmall 95N, Farmall 95U, Farmall 105U, JX55, JX60, JX65, JX70, JX75, JX80, JX80U, JX85, JX90, JX90U, JX95, JX100U, JX1060C, JX1070C, JX1075C, JX1080U, JX1085C, JX1090U, JX1095C, JX1100U and others.

New Holland- T4020, T4030, T4040, T4050, T5040, T5050, T5060, T5070, T4.75, TD75D, TD80D, TD95D, TD5030, TD5050, TL80, TL80A, TL90, TL90A, TL100, TL100A, TN55, TN55D, TN55S, TN60A, TN60DA, TN60SA, TN60VA, TN65, TN70, TN70A, TN70DA, TN70F, TN70SA, TN75, TN75A, TN75D, TN75FA, TN75S, TN75SA, TN85A, TN85DA, TN85FA, TN95A, TN95DA, TN95F, TN95FA, TN95VA, 4835, 5635, 6635, 7635 and others.

Massey Ferguson- 4325, 4335, 4345, 4355, 4360, 4370, 5425, 5435, 5445, 5455, 5460, 5465, 5470, 5475, 5480, 6150, 6170, 6180, 6255, 6265, 6270, 6280, 6290, 6465, 6475, 6480, 6485, 6490, 6495, 6497, 6499, 6614, 6615, 6616, 7614, 7615, 7616, 7618, 7622 and others.

White Tractor 6410, 6510, 6710, 6810.



Masse de roue de tracteur - LCF 3156

Diamètre intérieur : 196.85 mm

Diamètre extérieur : 425.45 mm

Épaisseur : 88.9 mm

Modèle de boulon : 3 sur 206.375mm ou 4 sur 184.15 mm, 215.9 mm

Poids : 42 kg



Case 395-995

Cub Cadet 7272-7275

John Deere 3005

TC45

Case 385-885

Cub Cadet 7300

John Deere 4005

New Holland TC21A-

Case 3220

Cub Cadet 7305

John Deere 4105

TC55A

Case 3230

Cub Cadet 7305

John Deere 3032E

Yanmar EX2900

Case 4210-4240

Cub Cadet 7360

John Deere 3038E

Yanmar EX3200

Cub Cadet 7252

Cub Cadet 8404

John Deere 790

Cub Cadet 7254

Cub Cadet 8354

John Deere 990

Cub Cadet 7260

Cub Cadet 8454

John Deere 4100-4700

Cub Cadet 7265

John Deere 2305

New Holland TC18-

Masse de roue de tracteur

Agricole

Masse de roue de tracteur - LCF 3159

Diamètre intérieur : 266.7 mm

Diamètre extérieur : 584.2 mm

Épaisseur : 50.8 mm

Modèle de boulon : 3 sur 323.85 mm ou 4 sur 215.9 mm, 339.72 mm

Poids : 65 kg



Agco - Allis 8745-8785 or Agco - White 6410-6810 or Branson 8050 or Case Farmall 45A or Case Farmall 55A or Case Farmall 75A or Case 5220-5250 or Case 7210-7250 or Case 8910-8950 or Kioti DK55 or Kioti RX6010C or Kioti DK65 or Kioti DK65S or Kioti DK75 or Kubota M6800 or Kubota M8200 or Kubota M9000 or Mahindra 5525 or Mahindra 6525 or Mahindra 4530 or Mahindra 5530 or Mahindra 6530 or Mahindra 7060 or Mahindra 8560 or Massey Ferguson 2650HD-2680HD or Massey Ferguson 240 or Massey Ferguson 231-281 or Massey Ferguson 231S or Massey Ferguson 243-283 or Massey Ferguson 360-399 or Massey Ferguson 2650-2680 or Massey Ferguson 4225-4270 or Massey Ferguson 4225-4270 or Massey Ferguson 6150-6180 or Massey Ferguson 6255-6290 or New Holland Workmaster 45 or New Holland Workmaster 55 or New Holland Workmaster 65 or New Holland Workmaster 75 or New Holland T6010-T6090 or New Holland TS6020 or New Holland TS6030 or New Holland TV6070 or New Holland TT55-TT75 or New Holland TT45A-TT75A or New Holland TB100-TB120 or New Holland TS90-TS110 or New Holland TS100A-TS135A or New Holland TV140 or New Holland TV145 or New Holland 3600 or New Holland 4600 or New Holland 3000-5000 or New Holland 4600(4wd) or New Holland 6600-7700 or New Holland 2810-3910(4wd) or New Holland 3010S or New Holland 3230-5030 or New Holland 5610S-7610S or New Holland 5640-8340 or New Holland 8010

Masse de roue de tracteur - LCF 5050

Centre du trou : 225.42 mm

Diamètre intérieur : 241.3 mm

Diamètre extérieur : 450.85 mm

Épaisseur : 50.8 mm

Poids : 27 kg

Fits Kubota Tractor :

L2350, L2500, L2550, L2600, L2650, L2800, L2850, L2900, L2950, L3000, L3010, L3130, L3200, L3240, L3250, L3300, L3301, L3350, L3400, L3410, L3430, L3450, L3500, L3540, L3560, L3600, L3650, L3710, L3800, L3830, L3901, L3940, L4060, L4200, L4240, L4300, L4310, L4330, L4400, L4600, L4610, L4630, L4701, L4740, L4760, L5030, L5040, L5060, L5240, L5460, L5740, L6060



■ Masse de roue de tracteur

Agricole

■ Masse de roue de tracteur - LCFS 404

Centre du trou : 292.1 mm

Diamètre intérieur : 260.35 mm

Diamètre extérieur : 539.75 mm

Épaisseur : 95.25 mm

Poids : 79 kg

Kubota Tractor :

M5140, M8560, M9960, M5640SU, M7040SU, M96S, M108S, M95X, M135X, L4350, L4400, L4850, L5450, M4030-M6030, M7030N, M8030, M4700, M4800, M5400, M5700, M4950-M8950, M6800, M7060, M8200, M9000, M9000, M5780-M9580, M5040, M6040, M7040, M8540, M9540, M95S, M105S, M105X, M60



■ Masse de roue de tracteur - LCF5601

Centre du trou : 323.85 mm

Diamètre intérieur : 400.05 mm

Diamètre extérieur : 717.55 mm

Poids : 225 kg

Massey Ferguson 2650HD-2680HD, 6465-6499, 6465-6499, 7465-7499, 7619-7624, 8650-8690, 240, 231-281, 231S, 360-399, 431-496, 471-796 LP, 2650-2680, 3120-3680, 4225-4270, 6150-6180, 6255-6290, 8120-8160, 8220-8280, 8450-8480 and others.

Agco RT95, RT100A-RT180A, RT100A-RT180A, RT100A-RT180A DT160-DT225, DT160-DT225, DT180A-DT240A, DT204B-DT275B

Agco – Allis 8745-8785, 9735-9785

Agco – White 6410-6810, 8310-8810

Challenger MT525B-MT595B, MT645D-MT685D, MT535-MT565, MT635-MT665, MT635B-MT665B, MT645C-MT675C

Kubota M95X, M135X



■ Masse de roue de tracteur

Agricole

■ Masse de roue de tracteur - LCF 6151

Centre du trou : 241.3 mm, 292.1mm

Diamètre intérieur : 292.1 mm

Diamètre extérieur : 546.1 mm

Épaisseur : 101.6 mm

Poids : 68 kg

Agco Model : ST22A, ST24A-ST60A, GT45-GT75, GT45A-GT75A

Agco Allis Tractor : 4150, 4650, 4660, 5650-5680, 6670-6690, 7600, 8160, 8630

Agco White Tractor : 6045-6085, 6090, 6105

Challenger Model : MT315B-MT345B

Deutz-Fahr Models : Agrolux 60, Agrolux 70, Agroplus 310, Agroplus 320, Agroplus 410, Agroplus F310, Agroplus F320, Agroplus F410, Agroplus S320, Agroplus S410, Agroplus S420, Agrofarm 410, Agrofarm 420, Agrofarm 430, Agrolux 57, Agrolux 67, Agroplus 67, Agroplus 77, Agroplus 87, Agroplus S70-S100, Agrofarm 85, Agrofarm 100.

Kioti Model : DK90

Kubota Tractor : M5140, M8560, M9960, M5640SU, M7040SU, M965, M108S, M95X, M135X, L4350, L4400, L4850, L5450, M4030-M6030, M7030N, M8030, M4700, M4800, M5400, M5700, M4950-M8950, M6800, M8200, M9000, M9000, M5780-M9580, M5040, M6040, M7040, M8540, M9540, M95S, M105S, M105X and

Massey Ferguson Models : 1523-1560, 1635-1660, 2650HD-2680HD, 431-496, 471-796 LP, 2650-2680, 3625-3645, 533-596



■ Rouleau croskill & Packer

Agricole

Le croskill est un appareil traîné utilisé en agriculture pour travailler le sol. Autrement nommé rouleau, il permet de briser les mottes et tasser le sol. Cet appareil se compose d'une succession de disques denticulés qui travaillent indépendamment.



ROULEAU CROSKILL
Ø : 490MM



ROULEAU CAMBRIDGE
Ø : 490MM



ROULEAU PACKER
Ø : 700MM



ROULEAU PACKER
Ø : 600MM

Rouleau croskill & Packer

Agricole

PACKER WHEEL DIAM 700

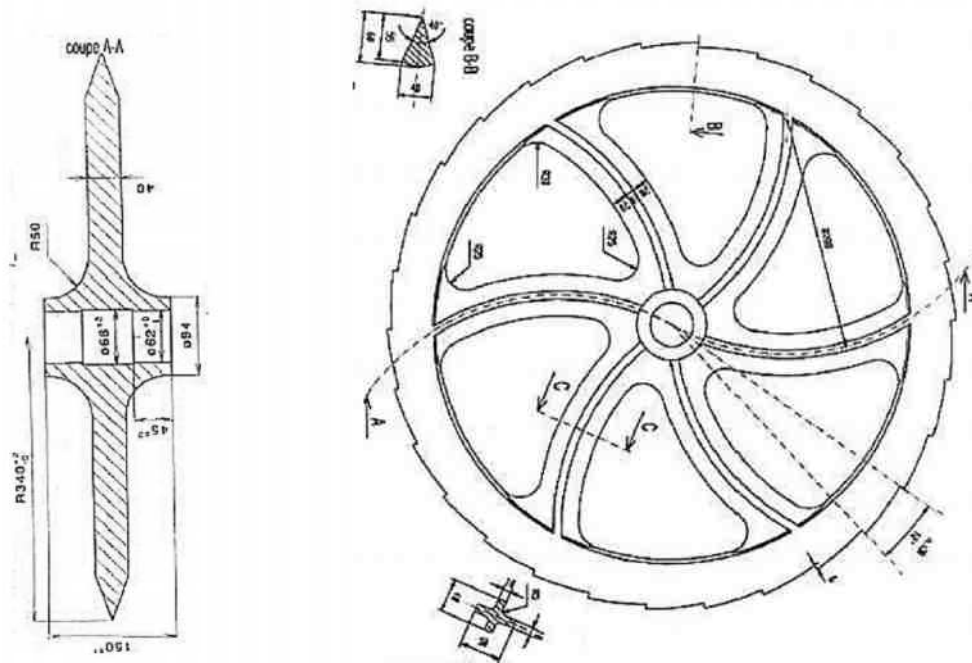

ROUE PACKER DIAM 600

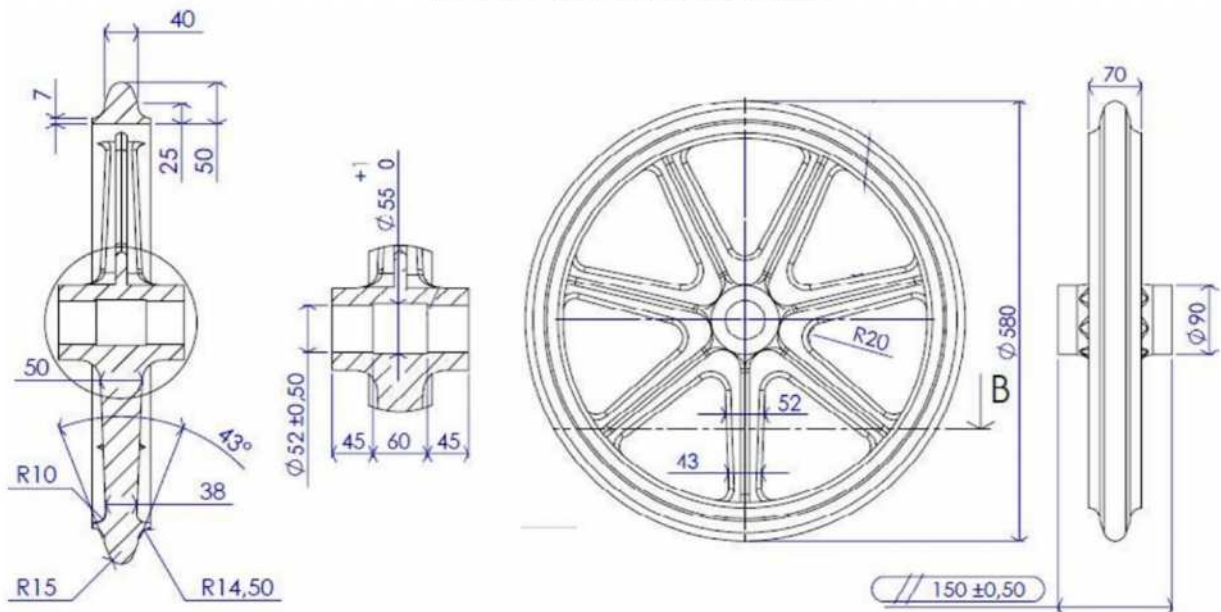



Métallerie & Serrurerie



■ Métallerie et serrurerie

Métallerie & Serrurerie

Dans le cadre de notre activité et de son développement industriel, nous avons acquis un savoir-faire dans la production de diverses pièces métalliques.

Nous réalisons tous types de projets en métallerie-serrurerie pour les collectivités locales, l'industrie, les entreprises et les particuliers avec le plus grand professionnalisme à des tarifs très attractifs.

PORTE ET PORTAIL



ESCALIER



GARDE CORPS ET BALCON



DIVERS



■ Métallerie et serrurerie

Métallerie & Serrurerie



COLLECTIVITÉS LOCALES, INDUSTRIE, ENTREPRISES

Portails en métal, garde-corps métalliques, rampes en métal, portes blindées, protection et sécurité, rideaux métalliques, serrures de sécurité, renfort tous métaux.



PARTICULIERS ET ARTISANS

Balcons, clôtures métalliques, blindage porte, portails métalliques, fer forgé, fenêtres, portes blindées, automatisation de portails, digicodes, garde corps, rampes acier, ponts, blindage, ...

Fondeur de fonte depuis 6 générations

 65 Faubourg Valmorin 28210 - Nogent Le Roi

 +33 (0) 237 653 742  welcome@loiselet.com



 **LOISELET**

LC FOUNDRY EURL- 65 Faubourg Valmorin 28210 - Nogent Le Roi
807814504 RCS Chartres - SIRET 80781450400021
TVA FR83807814504 - APE 4676Z